

Einführung in ChatGPT 1.0 – Basic Einstieg

Ein Webinar für absolute Einsteiger – Verstehe die Grundlagen der KI und lerne ChatGPT kennen. In diesem Kurs werden wir Sie durch die faszinierende Welt der Künstlichen Intelligenz führen und Ihnen zeigen, wie Sie ChatGPT effektiv nutzen können.

[Jetzt anmelden](#)

[Mehr erfahren](#)

Ziele des Webinars & Gesamtagenda

Grundlagen verstehen

Verständnis der Grundlagen von Künstlicher Intelligenz (KI) und ChatGPT

Basisfunktionen kennenlernen

Kennenlernen der Basisfunktionen von ChatGPT (Textgenerierung, OCR, DALL·E)

Praxiserfahrung sammeln

Praxisnahe Einblicke und erste Hands-on-Erfahrungen sammeln

Unsere strukturierte Agenda führt Sie durch drei Blöcke: Grundlagen und Einstieg in KI und ChatGPT, Vertiefung mit praktischen Übungen und schließlich die Integration in Ihren Alltag mit einem Ausblick auf zukünftige Entwicklungen.

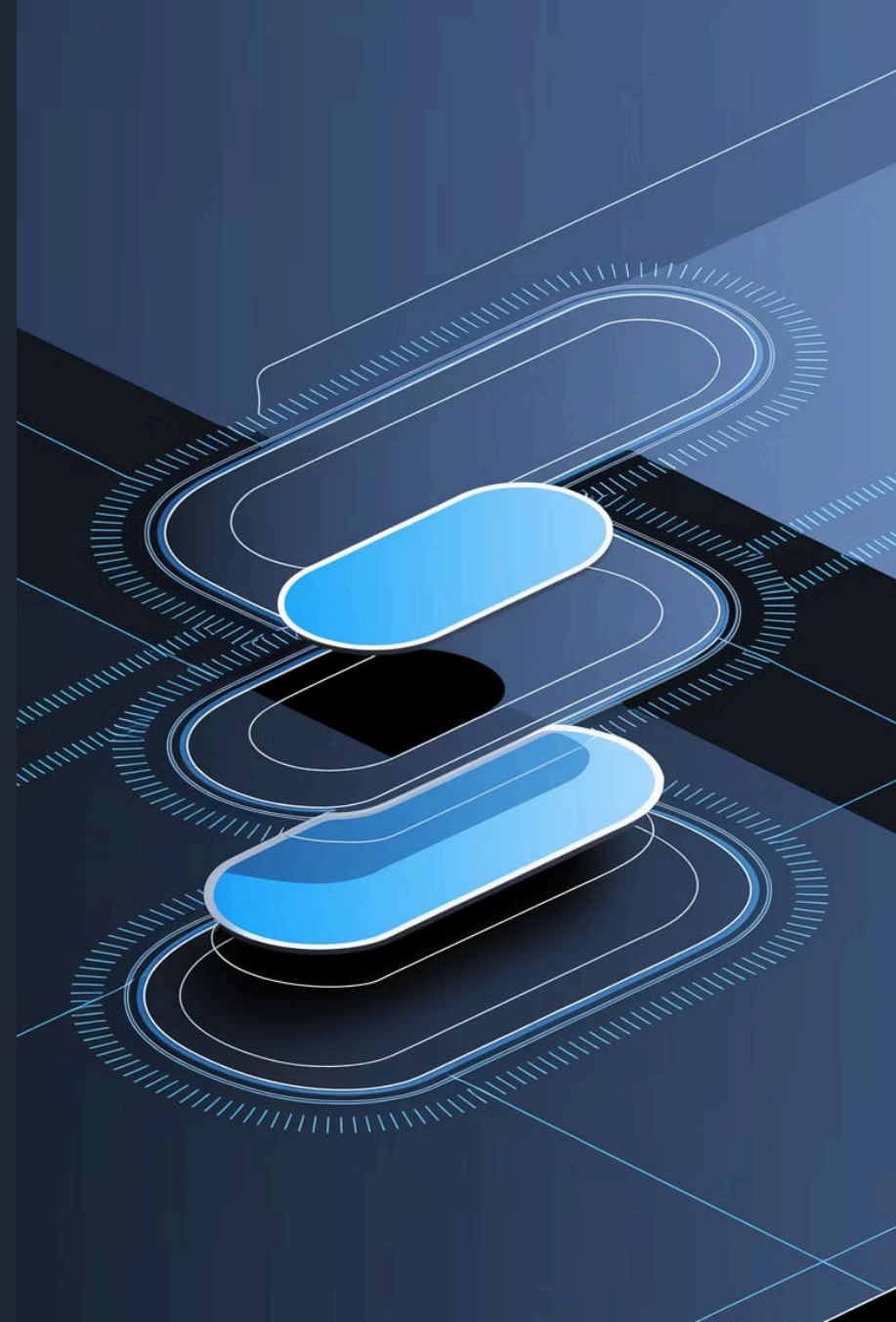

Was ist Künstliche Intelligenz (KI)? – Grundlagen



Definition

KI bezeichnet Computerprogramme, die Aufgaben lösen, die normalerweise menschliche Intelligenz erfordern.



Kerngedanke

Maschinen können lernen, Muster erkennen und Entscheidungen treffen.



Beispiele

Sprachassistenten wie Siri oder Alexa, automatische Übersetzungsprogramme und Empfehlungsdienste in Streaming-Apps.

Künstliche Intelligenz spielt eine zentrale Rolle in unserem modernen Alltag und bildet die Grundlage für zahlreiche Anwendungen, die unser Leben erleichtern.

KI im Alltag – Praktische Beispiele



Sprachassistenten

Siri, Alexa, Google Assistant –
sprechen und verstehen
natürliche Sprache



Automatische Übersetzungen

Google Translate, DeepL –
schnelle Übersetzungen in
Echtzeit



Empfehlungssysteme

Netflix, Spotify –
personalisierte Vorschläge
basierend auf Nutzerdaten



Smart Home

Intelligente Thermostate,
Sicherheitskameras und
Beleuchtungssysteme, die auf
Nutzungsverhalten reagieren

Einführung in ChatGPT – Was ist das?

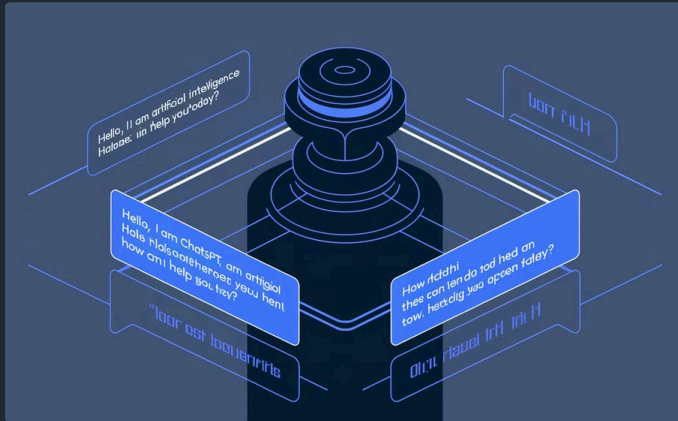

KI-basierter Chatbot

ChatGPT ist ein KI-basierter Chatbot, der in natürlicher Sprache antwortet

ChatGPT revolutioniert die Art, wie wir mit Computern interagieren, indem es natürliche Gespräche ermöglicht und komplexe Anfragen versteht.



GPT-Modelle

Basierend auf den GPT-Modellen, die von GPT-1 bis GPT-4 entwickelt wurden



Natürliche Kommunikation

Ziel: Natürliche, menschenähnliche Kommunikation ermöglichen

Die Entwicklung von ChatGPT – Ein kurzer Überblick

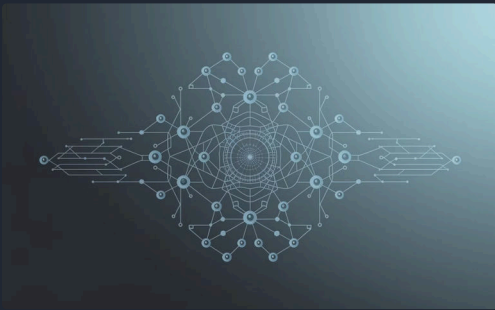

GPT-1

Der erste Schritt in der KI-Textgenerierung – grundlegende Konzepte und Einführung der Transformer-Architektur.

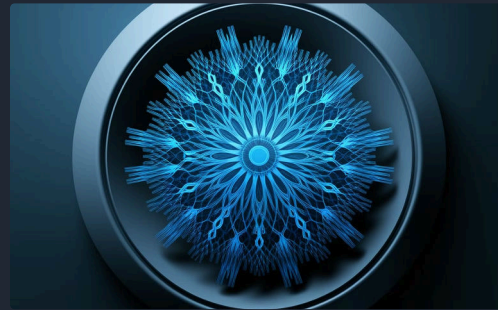

GPT-2

Viel mehr Parameter und beeindruckende Textkohärenz durch fortschrittlichere KI-Algorithmen.

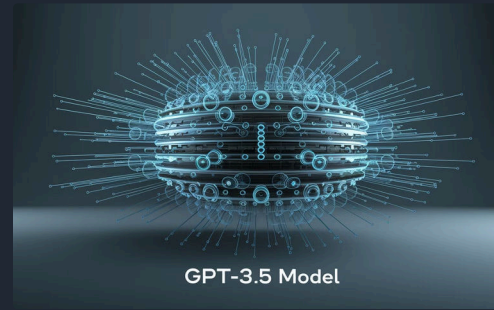

GPT-3.5

Weit verbreitet und in vielen Anwendungen genutzt dank verbesserter Leistung und Zugänglichkeit.



GPT-4

Höhere Genauigkeit, längere Kontextverarbeitung und verbesserte Antwortqualität für fortgeschrittene KI-Interaktionen.

Grundprinzip der Textgenerierung – Wie funktioniert ChatGPT?

ChatGPT funktioniert durch ein dreistufiges Textgenerierungsprinzip:



Kontextbasierte Vorhersage

Das Modell „rät“ das nächste Wort basierend auf dem bisherigen Kontext



Lernen aus Textdaten

Nutzt riesige Mengen an Textdaten, um Sprachmuster zu lernen



Fortlaufende Generierung

Der gesamte Satz oder Absatz entsteht durch fortlaufende Vorhersagen

Training und Lernmethoden von ChatGPT

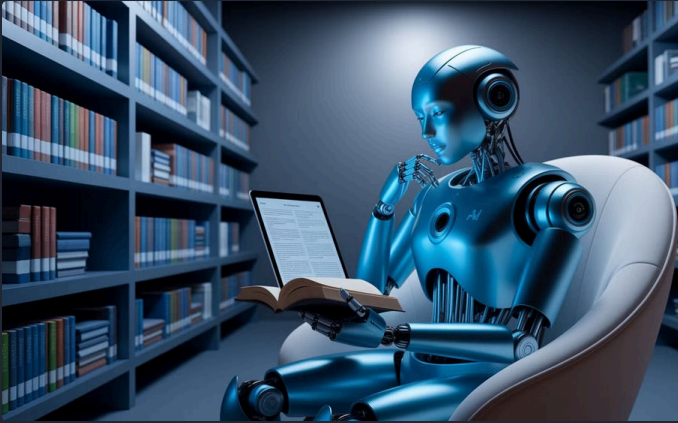

Vortraining

Modell lernt anhand riesiger Mengen an Texten aus dem Internet, Büchern und anderen Quellen, um ein grundlegendes Sprachverständnis zu entwickeln.

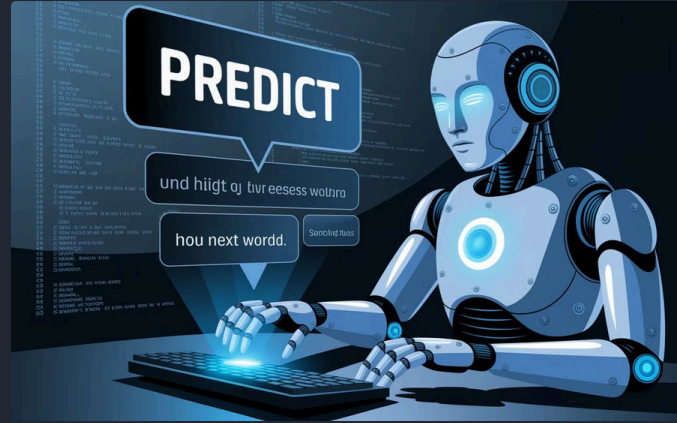

Next-Token-Prediction

Kernprinzip des Lernens – das Modell wird darauf trainiert, aus dem bisherigen Kontext das wahrscheinlichste nächste Wort vorherzusagen.



RLHF

Reinforcement Learning from Human Feedback verbessert die Antworten durch menschliche Bewertungen, die dem Modell helfen, nützlichere und sicherere Inhalte zu produzieren.

Durch diese Lernmethoden optimiert ChatGPT kontinuierlich seine Antworten und erreicht einen hohen Qualitätsstandard bei der Textgenerierung.

Anwendungsbereiche der Textgenerierung



Kundenservice

Chatbots, die häufig gestellte Fragen automatisch beantworten

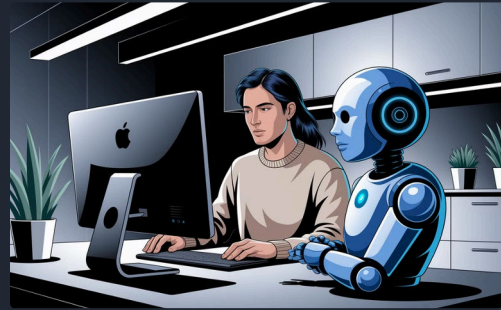

Content-Erstellung

Entwürfe für Blogartikel, Social-Media-Beiträge und E-Mails

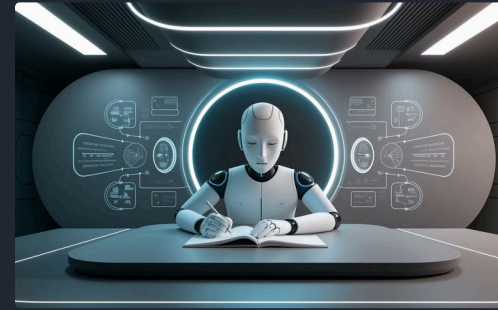

Lernunterstützung

Erklärungen und Zusammenfassungen komplexer Themen



Kreatives Schreiben

Ideenfindung und Storytelling

Was ist ein Prompt?



Texteingabe

Prompt = Texteingabe, die dem Modell den notwendigen Kontext gibt, um die Aufgabe zu verstehen.



Qualitätseinfluss

Die Art und Formulierung des Prompts beeinflusst direkt die Qualität und Relevanz der generierten Antwort.



Beispiele

Prompts können als Fragen, präzise Anweisungen oder komplexe Aufgabenstellungen formuliert werden.

Der Prompt ist der Schlüssel zur effektiven Interaktion mit ChatGPT und bildet die Grundlage für alle praktischen Anwendungen.

Beispiele für einfache Prompts

Erklärung

„Erkläre in einfachen Worten, was KI ist.“

Zusammenfassung

„Fasse den Inhalt eines kurzen Textes zusammen.“

Auflistung

„Gib mir eine Liste von Vorteilen moderner Technologie.“

Diese einfachen Beispiele zeigen, wie vielfältig Prompts eingesetzt werden können und erleichtern den Einstieg in die Nutzung von ChatGPT.

Gute vs. schlechte Prompts – Beispiele

Schlecht

„Erzähl mir was über Geschichte.“

- Zu vage und unspezifisch
- Keine klare Richtung
- Führt zu allgemeinen Antworten

Gut

„Erkläre in fünf Sätzen, warum der Zweite Weltkrieg begann.“

- Präzise und spezifisch
- Klare Anweisung zur Länge
- Fokussiertes Thema

Klarheit und Präzision führen zu besseren Antworten. Durch die Optimierung Ihrer Prompts können Sie die Qualität der Ergebnisse deutlich verbessern.

Tipps für effektive Prompts



Klarheit

Formuliere klare und präzise Fragen, um Missverständnisse zu vermeiden.



Kontext

Gib notwendige Hintergrundinformationen, damit ChatGPT den Zusammenhang versteht.



Struktur

Nutze strukturierte Anweisungen wie Listen oder nummerierte Schritte für bessere Ergebnisse.

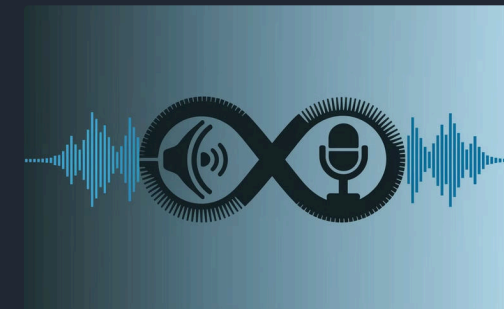

Wiederholung

Wiederhole bei Bedarf wichtige Punkte, um die Präzision der Antwort zu verbessern.

Diese Techniken helfen Ihnen, konsistente und hochwertige Antworten zu erhalten und steigern die Effizienz bei der Nutzung von ChatGPT.

Praktische Übung: Erster Prompt

Diese erste praktische Übung bietet ein direktes Hands-on-Erlebnis mit sofortigem Feedback und ermöglicht einen unkomplizierten Einstieg in die Nutzung von ChatGPT.

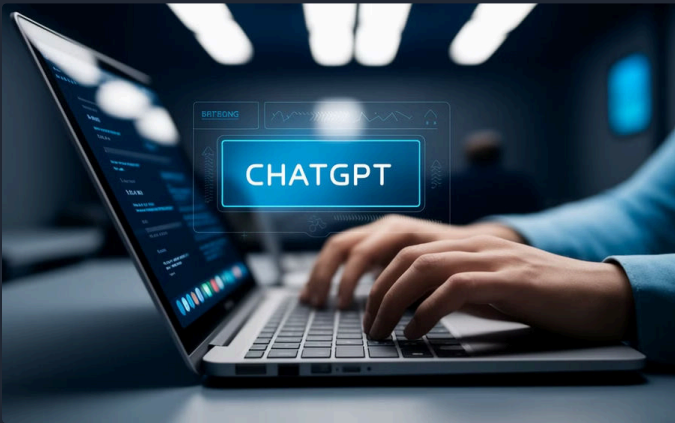

Aufgabenstellung

Tippe „Erkläre in einfachen Worten, was Künstliche Intelligenz ist.“ in das Chatfenster ein.

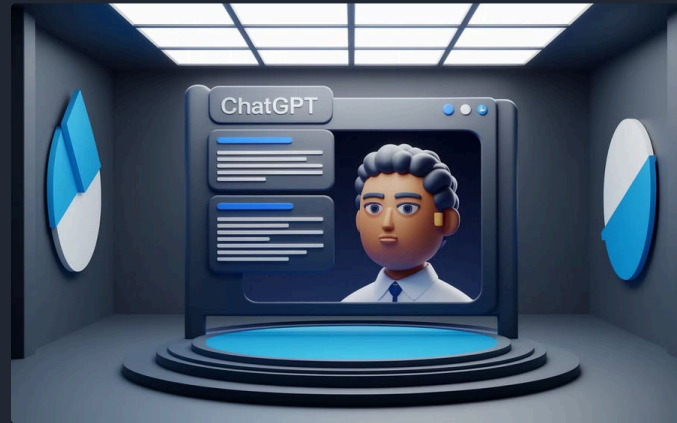

Beobachtung

Beobachte die Antwort im Chatfenster und achte auf Struktur und Klarheit.



Diskussion

Diskutiere im Plenum, was dir an der Antwort gefallen hat und was verbessert werden könnte.

Textgenerierung in der Praxis – Beispiele

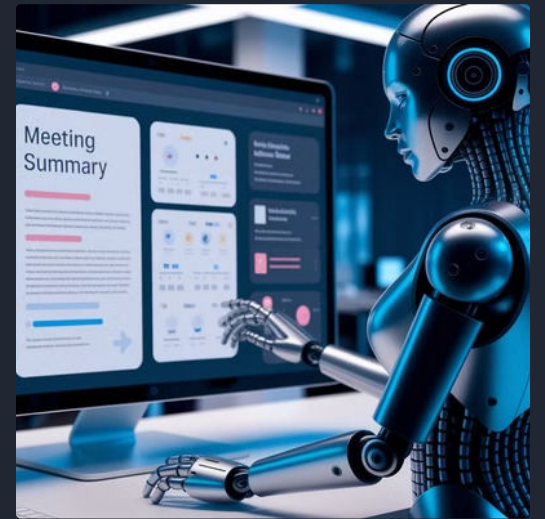

Die Textgenerierung mit ChatGPT bietet vielseitige Einsatzmöglichkeiten im Alltag – von Blogartikeln und E-Mail-Entwürfen über Zusammenfassungen bis hin zu kreativen Schreibprojekten und der Ideenfindung als persönlicher Assistent.

Anwendung in Bildung und Lernen



Komplexe Erklärungen

Vereinfachung schwieriger Konzepte durch klare, verständliche Sprache und strukturierte Darstellung wissenschaftlicher oder technischer Themen.



Zusammenfassungen

Kondensierung umfangreicher Lernmaterialien wie Vorlesungen, Fachtexte und Artikel in prägnante, leicht verdauliche Kernaussagen.

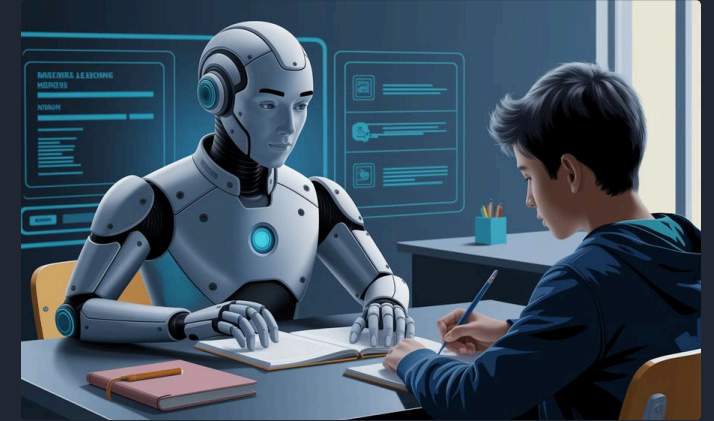

Virtueller Tutor

Persönliche Unterstützung bei Hausaufgaben, Prüfungsvorbereitung und individuellen Lernfragen mit sofortigem Feedback.

ChatGPT erleichtert das Lernen und Verstehen schwieriger Konzepte erheblich. Es unterstützt Schüler und Studenten bei der täglichen Wissensaneignung, indem es komplexe Themen in einfacher Sprache erklärt, Zusammenfassungen erstellt und als virtueller Tutor fungiert.

Anwendung im Kundenservice

FAQ-Beantwortung
Automatisierte Antworten auf häufige
Fragen



24/7 Verfügbarkeit

Schnelle und konsistente Antworten
rund um die Uhr

Mitarbeiterentlastung

Entlastung des Support-Teams

Im Kundenservice steigert ChatGPT die Effizienz und senkt Kosten, indem es häufig gestellte Fragen automatisch beantwortet, rund um die Uhr verfügbar ist und Mitarbeiter im Support-Bereich entlastet. Dies führt zu einer verbesserten Kundenzufriedenheit durch sofortige Reaktionen.

Anwendung in der Content-Erstellung

1

Textentwürfe

Generierung von ersten Textentwürfen für Blogs, Social Media und Marketing

2

Kreatives Brainstorming

Unterstützung beim Brainstorming kreativer Ideen

3

Automatische Zusammenfassungen

Automatische Erstellung von Zusammenfassungen und Überschriften

In der Content-Erstellung spart ChatGPT Zeit und fördert die Kreativität. Es ermöglicht eine schnelle Produktion von hochwertigen Inhalten für verschiedene Plattformen und unterstützt den gesamten kreativen Prozess.

Einführung in OCR – Was ist das?

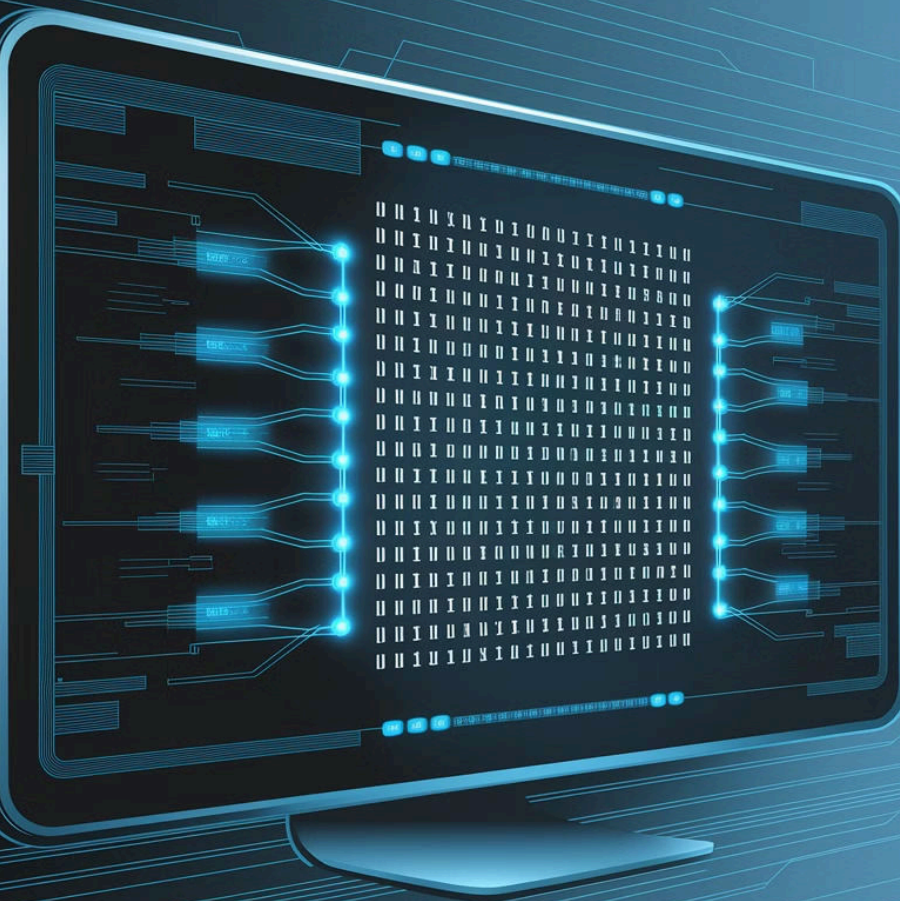

Definition

OCR (Optical Character Recognition) ist die Technologie, die Text in Bildern erkennt und in bearbeitbaren Text umwandelt

Anwendung

Digitalisierung von gedruckten Dokumenten, Formularen und Rechnungen

Einfach erklärt

Bild in Text „übersetzen“

OCR erleichtert die Digitalisierung und Speicherung von Informationen erheblich und spart Zeit bei der manuellen Dateneingabe, während gleichzeitig Fehler minimiert werden.

Grundlagen der OCR



Bildanalyse

OCR-Software analysiert Bilder, erkennt Zeichen und wandelt sie in Text um



Bildqualität

Wichtig: Hohe Bildqualität und gute Beleuchtung verbessern das Ergebnis



Vorverarbeitung

Vorverarbeitung (z. B. Schärfen, Kontrastanpassung) kann die Genauigkeit erhöhen

Die OCR-Technologie macht gedruckte Texte digital nutzbar und mit den richtigen Einstellungen und Vorbereitungen können optimale Ergebnisse erzielt werden.

Bedeutung von OCR im Alltag



Digitalisierung

Digitalisierung von Büchern, Zeitschriften und Archiven



Datenerfassung

Automatische Datenerfassung aus Formularen und Rechnungen



Archivierung

Unterstützung bei der Archivierung und schnellen Suche in Dokumenten

OCR erhöht die Effizienz in Büroprozessen erheblich und ermöglicht einen schnellen Zugriff auf Informationen, die zuvor nur in gedruckter Form vorlagen.

Wie funktioniert OCR? – Einfach erklärt



Zeichenzerlegung

Bild wird in einzelne Zeichen zerlegt und analysiert

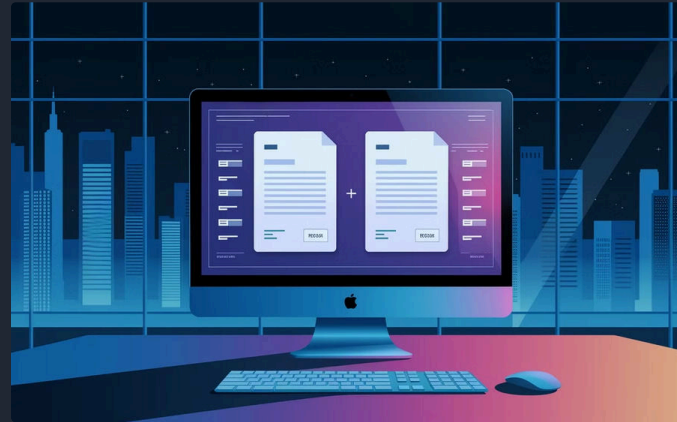

Mustererkennung

Erkennung der Zeichen anhand von Mustern und Schriftarten

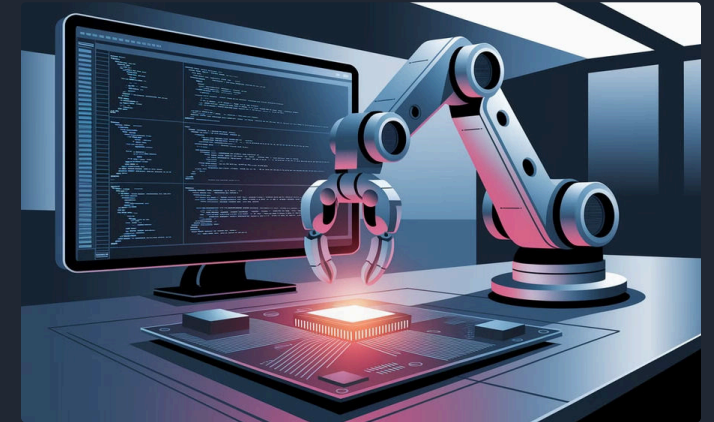

Textzusammenfügung

Zusammenfügen der erkannten Zeichen zu vollständigem Text

Der OCR-Prozess umfasst mehrere Schritte, die zusammen eine effiziente Umwandlung von Bildern in bearbeitbaren Text ermöglichen – ein unverzichtbares Werkzeug für alle, die mit gedruckten Dokumenten arbeiten.

Einsatzmöglichkeiten von OCR



Archivdigitalisierung

Digitalisierung von alten Dokumenten und Archiven



Datenextraktion

Automatische Extraktion von Daten aus Formularen (z. B. Rechnungen)



Dokumentenverwaltung

Unterstützung bei der Verwaltung großer Dokumentenmengen

Vorteile von OCR

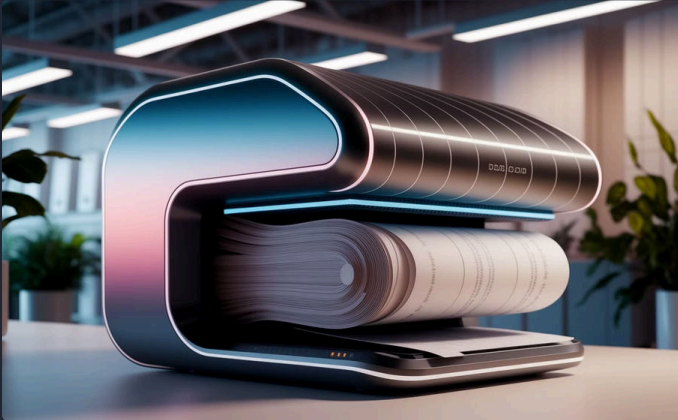

Schnelle Umwandlung

Schnelle Umwandlung von gedrucktem in digitalen Text



Erhöhte Genauigkeit

Erhöhte Genauigkeit durch automatische Erkennung

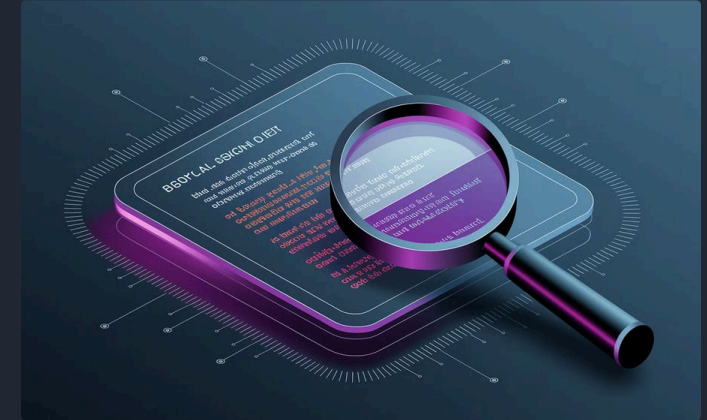

Verbesserte Suchbarkeit

Verbesserte Suchbarkeit und Datenverfügbarkeit

OCR erhöht die Effizienz in der Informationsverarbeitung erheblich und unterstützt den Übergang zu digitalen Arbeitsprozessen, was Zeit spart und die Produktivität steigert.

Herausforderungen in der OCR

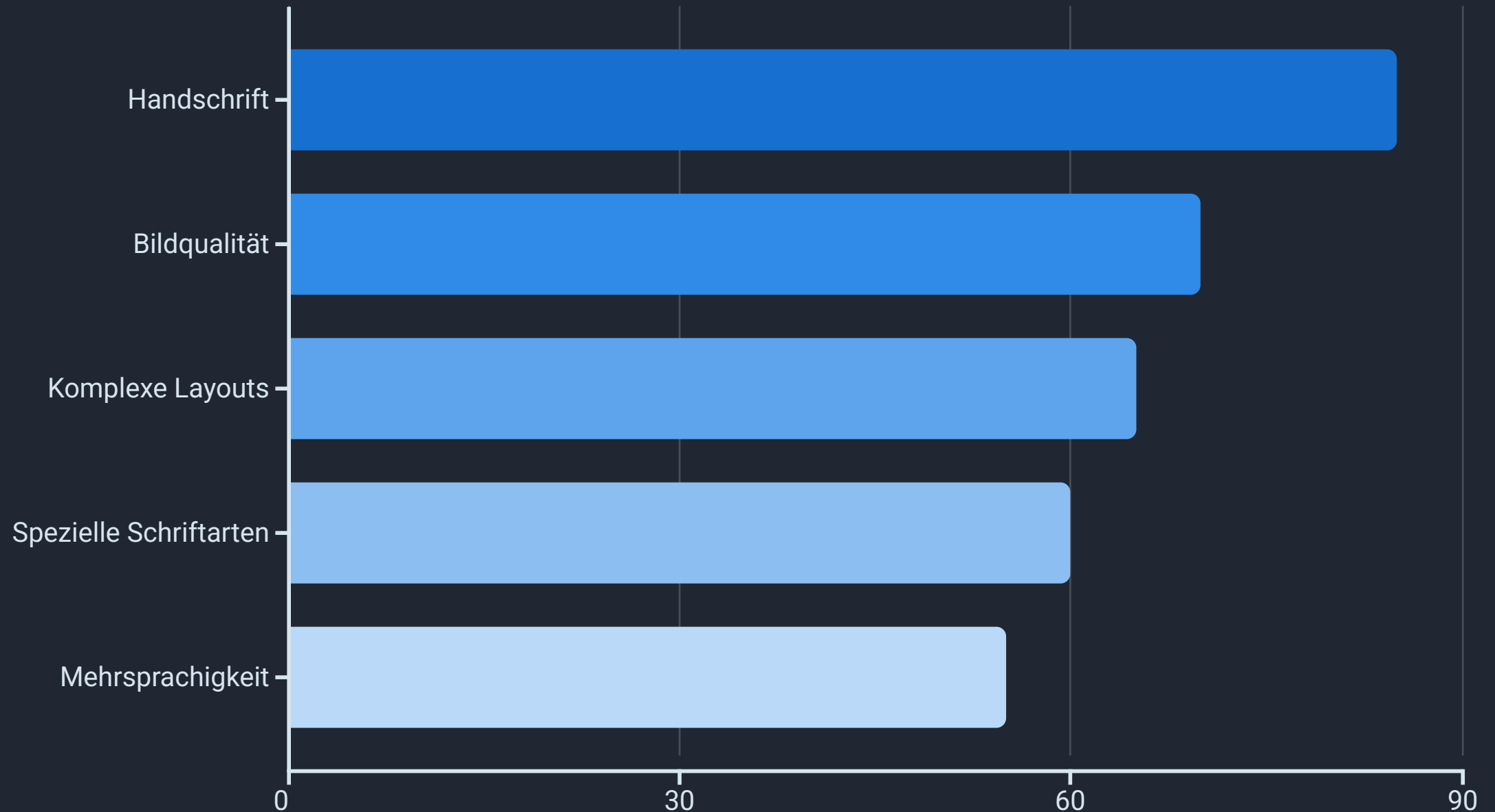

Die größten Herausforderungen bei der OCR-Technologie sind die Erkennung handschriftlicher Texte, Probleme mit schlechter Bildqualität und die Notwendigkeit von Vorverarbeitung für optimale Ergebnisse. Das Bewusstsein für diese Limitationen hilft bei der Anwendung von Best Practices.

Best Practices für OCR



Hochauflösende Bilder

Nutze hochauflösende Bilder mit gutem Kontrast



Vorverarbeitung

Führe Vorverarbeitungen wie Schärfen und Rauschreduzierung durch



Tool-Auswahl

Teste verschiedene OCR-Tools und Einstellungen, um optimale Ergebnisse zu erzielen

Diese praktischen Tipps erhöhen die Genauigkeit und Zuverlässigkeit der OCR-Ergebnisse erheblich und können sofort in eigenen Projekten angewendet werden.

Praktisches Beispiel: OCR in Aktion

Bildaufnahme

Dokument wird gescannt oder fotografiert

Vorverarbeitung

Bild wird optimiert (Kontrast, Schärfe, Ausrichtung)

OCR-Erkennung

Software erkennt und extrahiert den Text

Nachbearbeitung

Korrekturen und Formatierung des erkannten Textes

In diesem praktischen Beispiel sehen wir, wie ein gescanntes Dokument in bearbeitbaren Text umgewandelt wird. Die Qualität des Ergebnisses wird maßgeblich von Faktoren wie Beleuchtung, Auflösung und Vorverarbeitung beeinflusst.



Zusammenfassung – OCR



Bildtext-Umwandlung

OCR wandelt Bilder in bearbeitbaren Text um

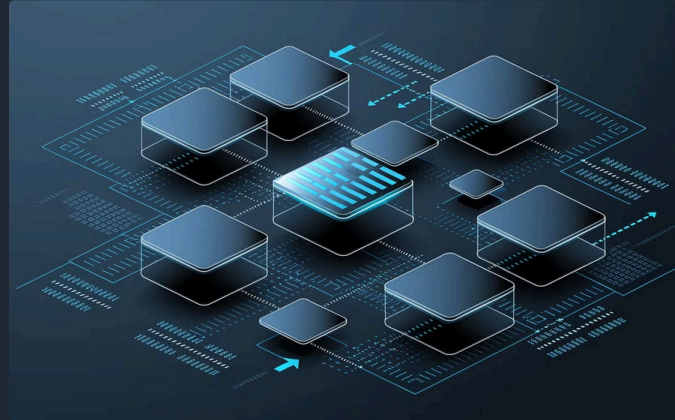

Qualitätsfaktoren

Hohe Bildqualität und Vorverarbeitung sind entscheidend

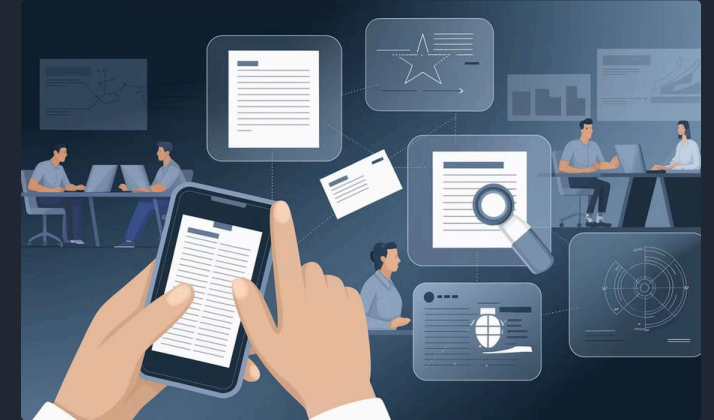

Vielseitige Anwendung

Vielseitige Einsatzmöglichkeiten in Alltag und Beruf

OCR-Technologie bietet zahlreiche praktische Anwendungsmöglichkeiten und kann mit den richtigen Einstellungen und Vorbereitungen hervorragende Ergebnisse liefern.

Übergang zu DALL·E

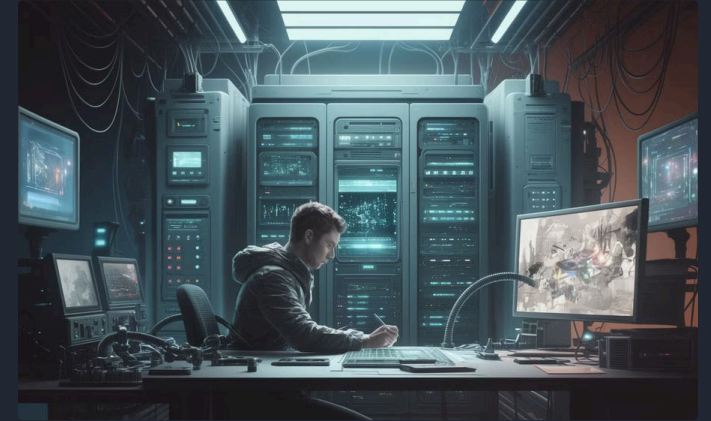
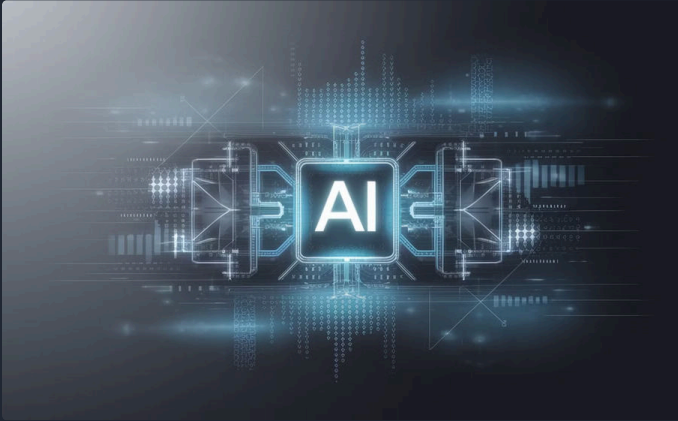

Was ist DALL·E?

DALL·E ist ein KI-Modell, das aus Textbeschreibungen Bilder generiert. Im Gegensatz zu ChatGPT, das Text erzeugt, erstellt DALL·E visuelle Inhalte.

Anwendungsbereiche

Kreative Bildgenerierung für Marketing, Kunst und Design. Eröffnet neue Möglichkeiten für visuelle Kommunikation und kreative Projekte.

Bedeutung

Mit DALL·E betreten wir einen neuen kreativen Bereich der KI, der zeigt, wie vielseitig KI-Anwendungen sein können und welche Möglichkeiten sich für visuelle Inhalte eröffnen.



Einführung in DALL·E

Bildgenerierung

DALL·E generiert Bilder aus textuellen Beschreibungen

Entwicklung

Von DALL·E 1 zu DALL·E 2, mit immer besseren Bildern

Kreativität

Fokus: Kreativität und einzigartige visuelle Ergebnisse

DALL·E bietet einen einfachen Einstieg in die bildbasierte KI und motiviert dazu, kreative Ideen visuell umzusetzen – ein leistungsstarkes Werkzeug für Designer, Marketingexperten und Kreative.

Wie funktioniert DALL·E?

1

Textanalyse

Umwandlung von Text in Bilder anhand von Schlüsselwörtern und Beschreibungen

2

Prompt-Bedeutung

Detaillierte Beschreibungen führen zu besseren Bildern

3

Übersetzungsprozess

Das Modell „übersetzt“ Worte in visuelle Elemente

Der Bildgenerierungsprozess von DALL·E basiert auf der präzisen Interpretation von Textbeschreibungen und deren Umsetzung in visuelle Elemente, wobei detaillierte Prompts zu besseren Ergebnissen führen.

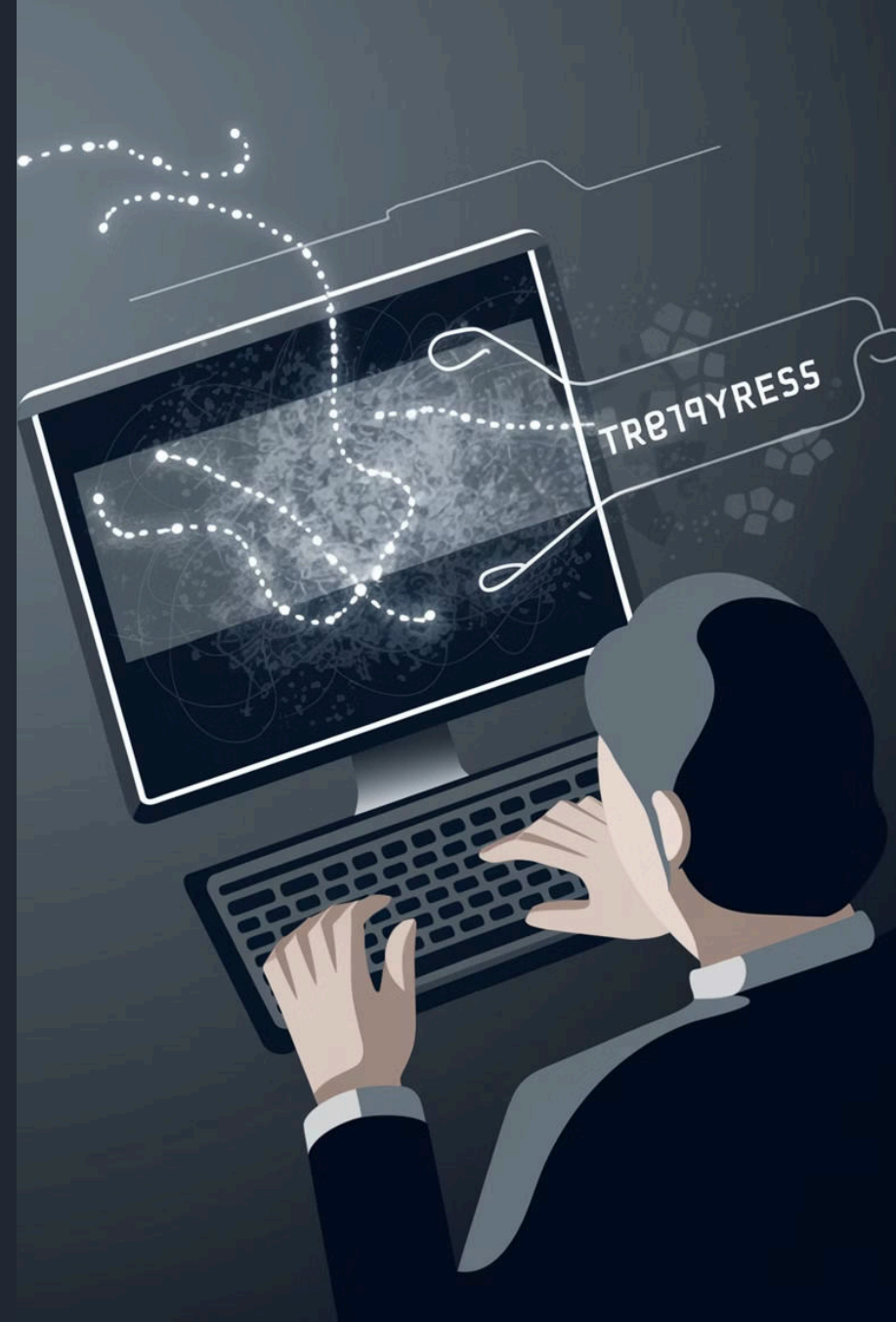

Fähigkeiten von DALL·E

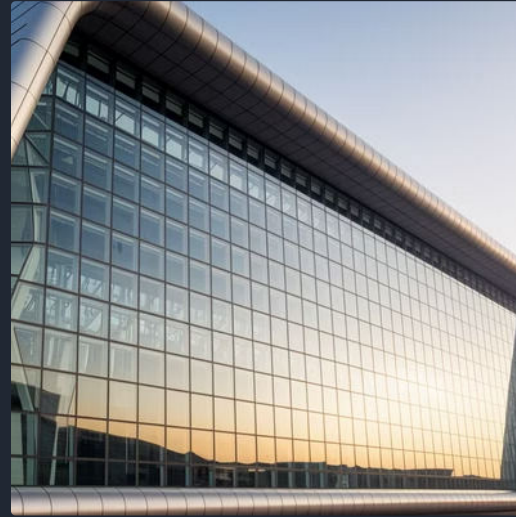

DALL·E kann Bilder in unterschiedlichen Stilen erzeugen – von fotorealistisch über künstlerisch bis abstrakt. Es kombiniert ungewöhnliche Konzepte und ist in Bezug auf Farbschema, Stil, Detailgrad und Bildkomposition anpassbar, was vielfältige kreative Möglichkeiten eröffnet.



Anwendungsbereiche von DALL·E



Marketing & Werbung

Einzigartige Bilder für Kampagnen und Social Media



Kunst & Design

Inspiration und Erstellung von individuellen Kunstwerken



Produktvisualisierung

Schnelle Erstellung von Design-Prototypen

DALL·E bietet praktische Einsatzmöglichkeiten in kreativen und geschäftlichen Bereichen und unterstützt bei der schnellen Umsetzung visueller Ideen – ein wertvolles Werkzeug für Kreativprofis.

Effektive Prompts für DALL·E

1 Präzision

Sei präzise: Beschreibe das gewünschte Bild detailliert (Stil, Farben, Elemente)

2 Klare Anweisungen

Nutze klare Anweisungen: „Erstelle ein Bild von ... im Stil von ...“

3 Beispiele

„Ein futuristisches Stadtbild bei Nacht im Neon-Stil“ oder „Ein impressionistisches Gemälde eines Waldes im Herbst“

Effektive Prompts erhöhen die Bildqualität und Genauigkeit erheblich und helfen dabei, kreative Ideen effektiv in Bilder umzusetzen.

Praktische Übung: DALL·E Prompt entwickeln

Diese praktische Übung fördert kreatives Denken und ermöglicht den Austausch über unterschiedliche Ansätze zur Prompt-Erstellung, was zu besseren Ergebnissen führt.



Aufgabenstellung

Jeder Teilnehmer formuliert einen eigenen detaillierten Prompt für DALL·E, wobei auf wichtige Elemente wie Stil, Farbe und Komposition geachtet werden sollte.



Beispiel für einen effektiven Prompt

„Erstelle ein Bild von einem alten Schloss in einem nebligen, mystischen Wald im romantischen Stil“ – enthält klare Objekte, Umgebung und Stilangaben.



Gruppendiskussion

Diskutiere in kleinen Gruppen, welche Elemente wichtig sind (Stil, Atmosphäre, Details) und vergleiche verschiedene Ansätze zur Prompt-Formulierung.



Bessere Ergebnisse durch Übung

Durch das Experimentieren mit verschiedenen Prompt-Techniken und den Austausch von Erfahrungen lernen alle Teilnehmer, präzisere und kreativere Anweisungen für KI-Bildgeneratoren zu formulieren.

Live-Demo: DALL·E in Aktion



Prompt-Eingabe

Zeige, wie ein Bild auf Basis eines eingegebenen Prompts generiert wird



Generierungsprozess

Erkläre, welche Parameter im Prompt zu beachten sind



Ergebnisanalyse

Diskussion: Wie könnte man den Prompt noch verbessern?

Herausforderungen und Grenzen von DALL·E



Detailgenauigkeit

Mögliche Unschärfen oder ungenaue Details bei komplexen Elementen wie Händen, Gesichtern oder Text. Die KI kann bei feinen Details Schwierigkeiten haben.



Prompt-Abhängigkeit

Die Qualität der Ergebnisse ist stark abhängig von der Präzision des Prompts. Unklare Anweisungen führen oft zu unerwarteten oder unbefriedigenden Resultaten.

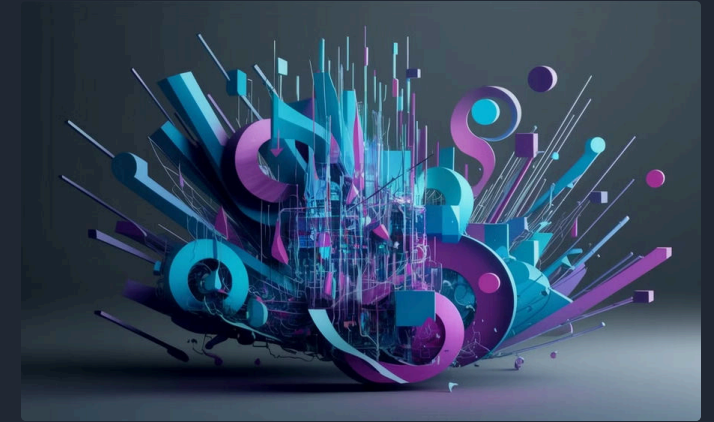

Komplexitätsgrenzen

Schwierigkeiten bei sehr spezifischen oder komplexen Szenen mit mehreren interagierenden Elementen. Manche konzeptionell anspruchsvolle Ideen überfordern die aktuellen Fähigkeiten.

Eine realistische Einschätzung der Möglichkeiten und Limitationen von DALL·E hilft dabei, die Technologie effektiv einzusetzen. Durch präzisere Prompts können viele Herausforderungen gemeistert und bessere Ergebnisse erzielt werden.

Kombinierte Anwendung: Text & Bild



Textgenerierung

Erstelle einen beschreibenden Text mit ChatGPT



Prompt-Erstellung

Nutze den Text als Basis für DALL-E-Prompt



Bildgenerierung

Erzeuge passendes Bild mit DALL-E

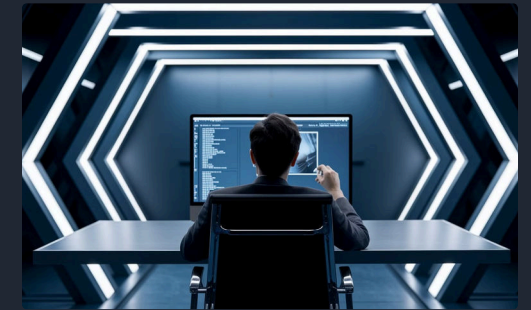

Iteration

Verfeinere Text und Bild nach Bedarf

Die Kombination von Text- und Bildgenerierung eröffnet innovative Anwendungsmöglichkeiten und verdeutlicht den Mehrwert integrierter KI-Technologien für kreative und geschäftliche Prozesse.

Anwendungsszenarien: Kreativer Content

AI-generated content for a Modern Digital Marketing campaign



Social-Media-Posts

Erstellen von Posts, die sowohl ansprechenden Text als auch ein passendes Bild enthalten



Marketing-Kampagnen

Entwicklung konsistenter visueller und textueller Kampagnen für Marketing



Branding & Storytelling

Einsatz bei Branding und Storytelling: Einheitliche Botschaften in Text und Bild

Synergien zwischen OCR und Textgenerierung

1

OCR-Digitalisierung

OCR wandelt gedruckte oder gescannte Texte in digitalen Text um

2

Textverarbeitung

Dieser Text kann von ChatGPT weiter bearbeitet, zusammengefasst oder analysiert werden

3

Anwendungsbeispiel

Ein gescanntes Buch wird digitalisiert und anschließend zusammengefasst

Die Kombination von OCR und Textgenerierung ermöglicht eine automatisierte Informationsverarbeitung, die Zeit spart und die Effizienz in der Dokumentenbearbeitung erheblich steigert.

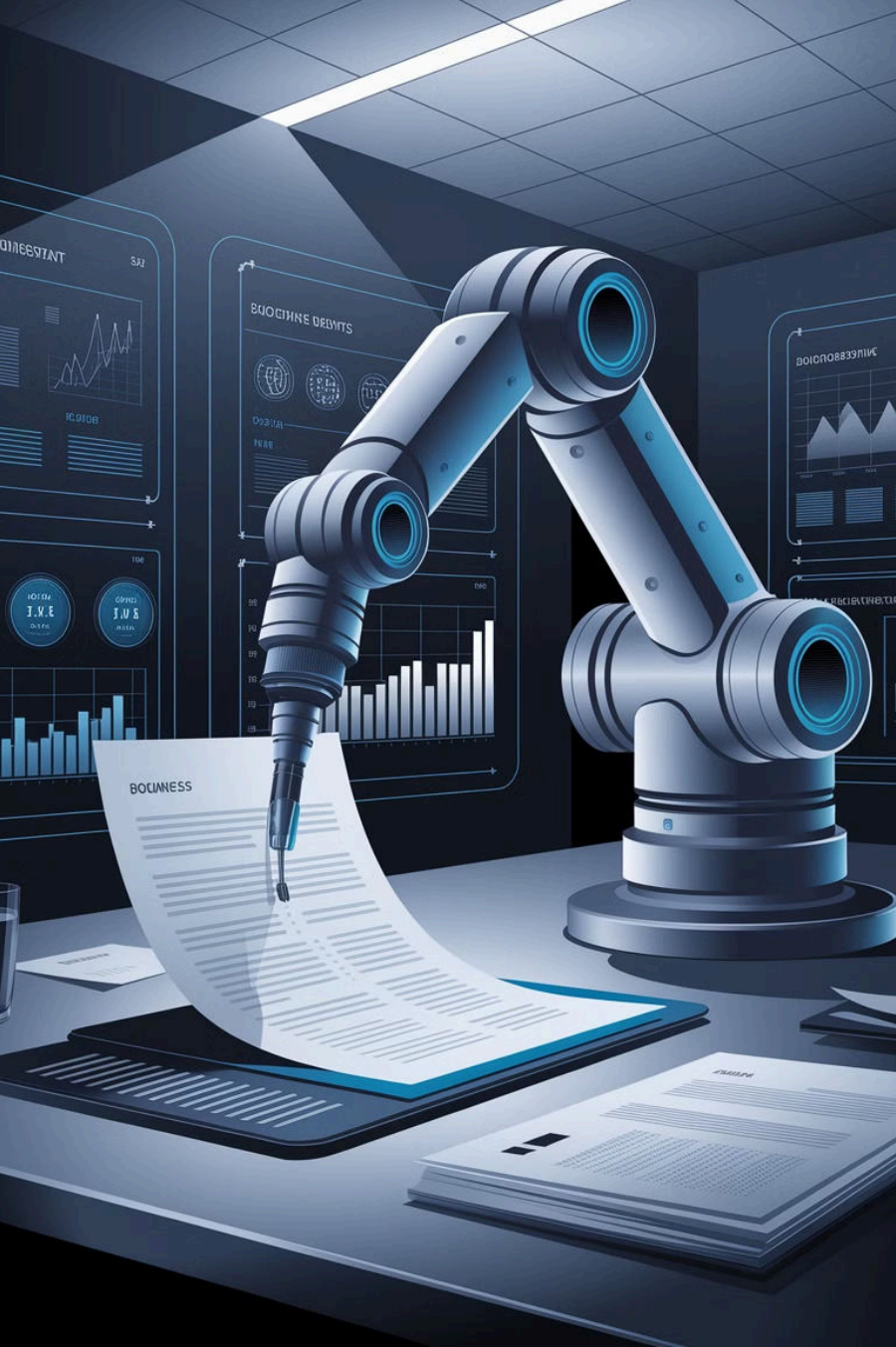

Anwendungsbeispiel: Dokumentenanalyse

Dokumentenerfassung

OCR erfasst Text aus gescannten Rechnungen, Formularen oder Berichten

KI-Analyse

ChatGPT erstellt daraus Zusammenfassungen oder beantwortet spezifische Fragen

Datenextraktion

Automatisierte Datenextraktion und -aufbereitung

Diese kombinierte Anwendung reduziert den manuellen Arbeitsaufwand erheblich und verbessert die Datenverfügbarkeit, was die Analyse und Entscheidungsfindung erleichtert.

Praktische Übung: Kombinierte Anwendung



Aufgabenstellung

Simuliere einen Workflow, bei dem ein eingescanntes Dokument durch OCR in Text umgewandelt und anschließend zusammengefasst wird.

Diese praxisnahe Übung fördert das Verständnis für integrierte Prozesse und zeigt, wie verschiedene KI-Tools zusammenarbeiten können, um komplexe Aufgaben zu lösen.



Prozessschritte

Diskutiere die einzelnen Schritte: Bildqualität, OCR-Ergebnis, Textbearbeitung durch ChatGPT.



Gruppenpräsentation

Ergebnisse in Gruppen präsentieren und gemeinsam besprechen.

Zusammenfassung der Themenbereiche (Teil 1)

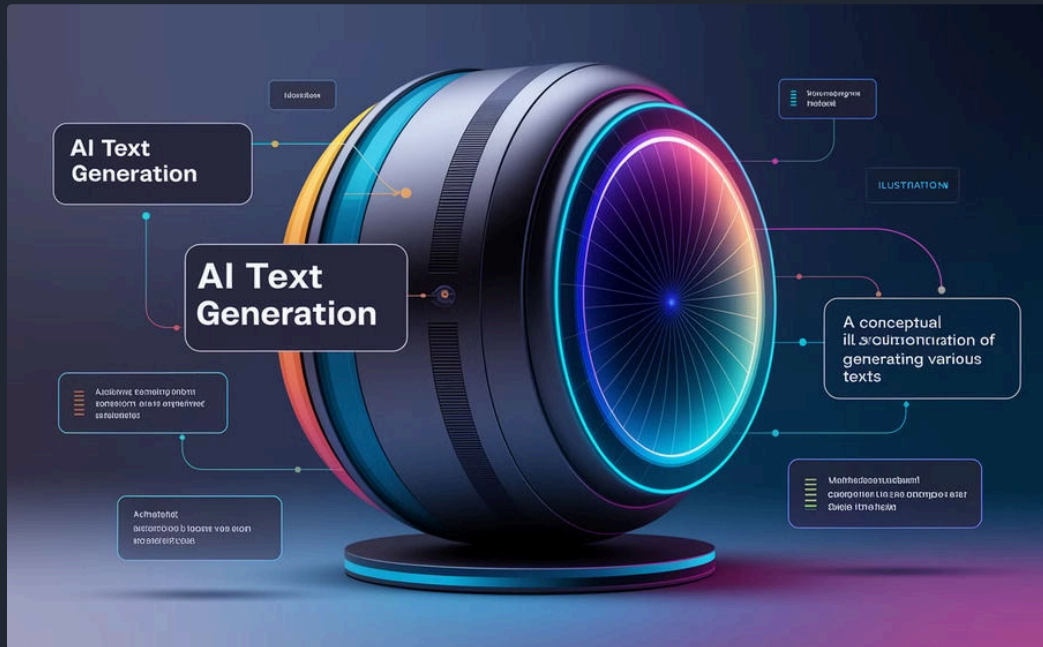

Textgenerierung

- Grundlagen und Funktionsweise
- Effektive Prompt-Erstellung
- Praktische Anwendungen
- Übungen zur Textgenerierung

OCR

- Grundprinzipien der Texterkennung
- Vorteile und Herausforderungen
- Best Practices für optimale Ergebnisse
- Praktische Anwendungsbeispiele

Diese Zusammenfassung wiederholt und festigt die wichtigsten Aspekte der behandelten Themenbereiche und bietet eine klare Übersicht über die vermittelten Inhalte.

Zusammenfassung der Themenbereiche (Teil 2)

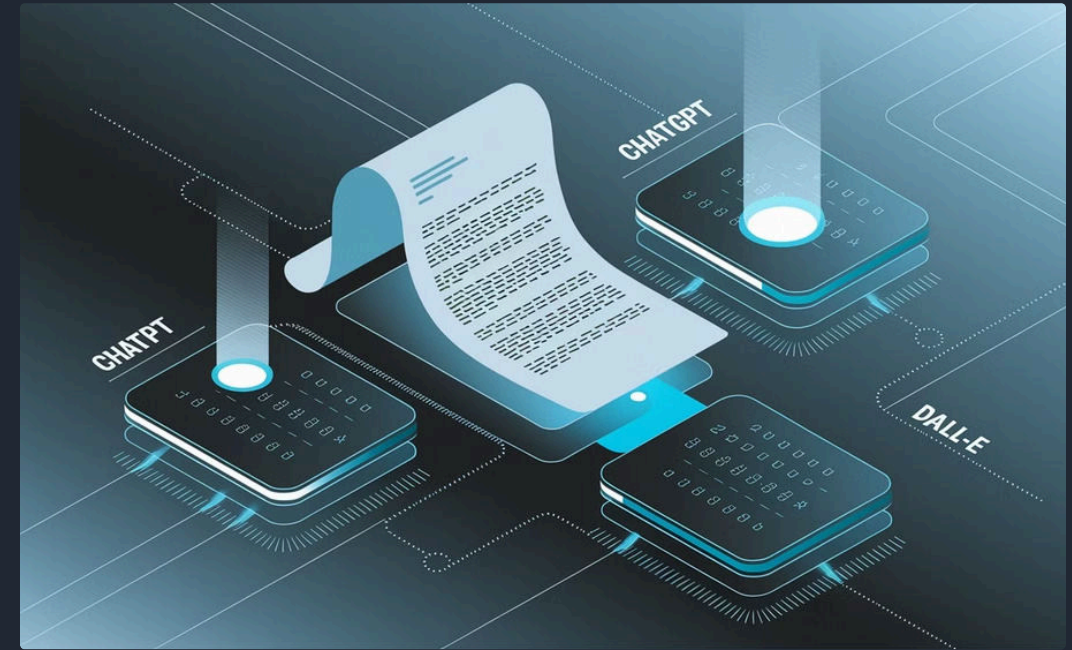

DALL·E

- Grundlagen der Bildgenerierung
- Prompt-Optimierung für bessere Bilder
- Kreative Anwendungsmöglichkeiten
- Praktische Übungen

Kombinierte Anwendungen

- Synergien zwischen den Technologien
- Integrierte Workflows
- Praktische Beispiele
- Mehrwert durch Kombination

Diese Übersicht verdeutlicht den Mehrwert integrierter KI-Lösungen und zeigt, wie die verschiedenen Technologien zusammenwirken können, um komplexe Aufgaben zu lösen.

Wichtige Erkenntnisse zur Textgenerierung

1 Prompt-Qualität

Klare und präzise Prompts sind essenziell für gute Ergebnisse

2 Vielseitigkeit

Vielseitige Einsatzmöglichkeiten: Kundenservice, Bildung, Content-Erstellung

3 Praktischer Nutzen

Praktische Beispiele demonstrieren den Mehrwert im Alltag und Beruf

Die Textgenerierung mit ChatGPT bietet zahlreiche Vorteile und Anwendungsmöglichkeiten, die durch die richtige Prompt-Gestaltung optimal genutzt werden können.

Wichtige Erkenntnisse zu OCR



Digitalisierung

OCR ermöglicht die Digitalisierung gedruckter Inhalte



Qualitätsfaktoren

Gute Bildqualität und Vorverarbeitung sind entscheidend



Effizienzsteigerung

Automatisierte Texterfassung spart Zeit und minimiert Fehler

OCR bietet einen praktischen Nutzen in zahlreichen Anwendungsbereichen und kann mit den richtigen Einstellungen und Vorbereitungen optimal eingesetzt werden.

Wichtige Erkenntnisse zu DALL·E



Prompt-Details

Detaillierte Prompts führen zu hochwertigen Bildern - je präziser die Anweisungen, desto besser das Ergebnis.

DALL·E bietet beeindruckende Möglichkeiten für die Bildgenerierung und eröffnet neue kreative Horizonte für verschiedenste Anwendungsbereiche.



Kreative Anwendungen

Vielseitige Anwendungsmöglichkeiten in Kunst, Marketing und Design ermöglichen neue kreative Ausdrucksformen.

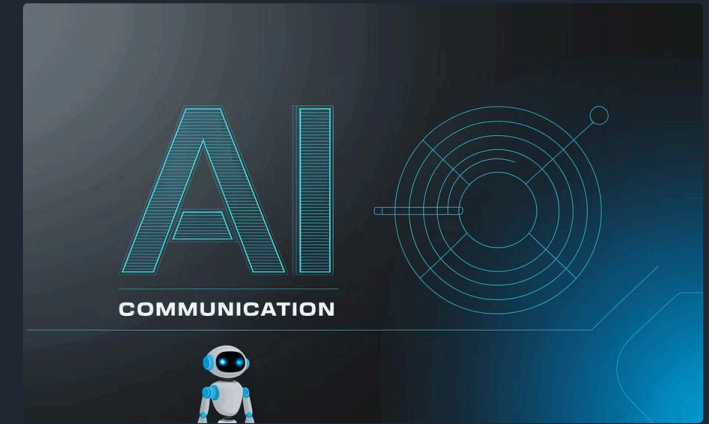

Visuelle Kommunikation

DALL·E erweitert die Möglichkeiten der visuellen Kommunikation und hilft komplexe Ideen bildlich darzustellen.

Offene Fragerunde (Q&A)



Offene Fragen

Gelegenheit, offene Fragen zu Textgenerierung, OCR und DALL·E zu klären



Interaktive Diskussion

Erfahrungen und Ideen der Teilnehmer austauschen



Echtzeit-Feedback

Möglichkeit, Feedback in Echtzeit zu geben

Abschluss & Ausblick



Zusammenfassung

Wichtigste Themen: Textgenerierung, OCR, DALL·E



Motivation

Anwendung des Gelernten in eigenen Projekten



Nächste Schritte

Weiterführende Ressourcen und Community-Foren

Wir bedanken uns für Ihre aktive Teilnahme an diesem Webinar. Die Welt der KI wird weiter wachsen und bietet kontinuierlich neue Möglichkeiten. Nutzen Sie das Gelernte als Sprungbrett für Ihre eigenen Projekte und bleiben Sie neugierig auf zukünftige Entwicklungen.

Kurs 2.0 – Fortgeschrittene Tools, Techniken & Skills für GPT-Nutzer

Aufbauend auf den Grundlagen – Optimierung, Workflow und Best Practices
für alle, die ihre GPT-Kenntnisse auf das nächste Level bringen möchten.

[Jetzt anmelden](#)

[Mehr erfahren](#)

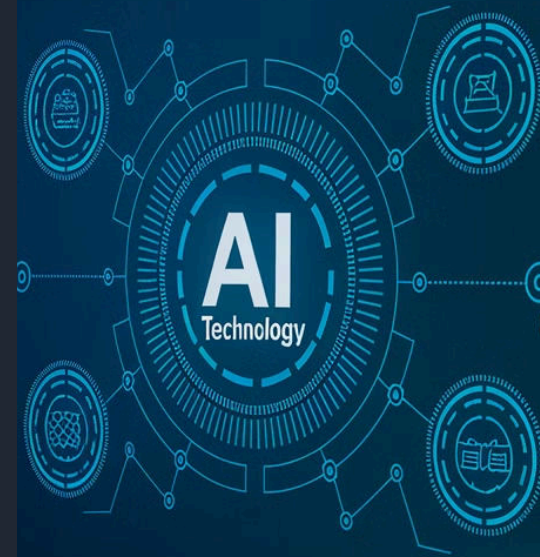

Kursziele & Agenda

1 Vertiefung des Verständnisses

Erweitern Sie Ihr Wissen über GPT-Anwendungen und lernen Sie, wie Sie das volle Potenzial dieser Technologie ausschöpfen können.

3 Erweiterte Anwendungen

Lernen Sie den fortgeschrittenen Einsatz von Tools wie OCR & DALL·E in komplexeren Szenarien und integrieren Sie diese in Ihren Arbeitsalltag.

2 Fortgeschrittene Prompt-Techniken

Entdecken Sie, wie Sie durch optimierte Prompts und Workflow-Verbesserungen präzisere und kontextreichere Antworten erhalten.



Rückblick: Was wir im Basic-Kurs gelernt haben

Grundlagen der KI

Einführung in die Funktionsweise von Textgenerierung, OCR und DALL·E als Basis für fortgeschrittene Anwendungen.

1

2

Wichtige Konzepte

Klare Prompts formulieren, Kontext verstehen und einfache Anwendungsfälle meistern ohne Programmierkenntnisse.

Erste Hands-on-Erfahrungen

Praktische Übungen und direkte Anwendung der gelernten Konzepte für einen nahtlosen Übergang zu fortgeschrittenen Inhalten.

3

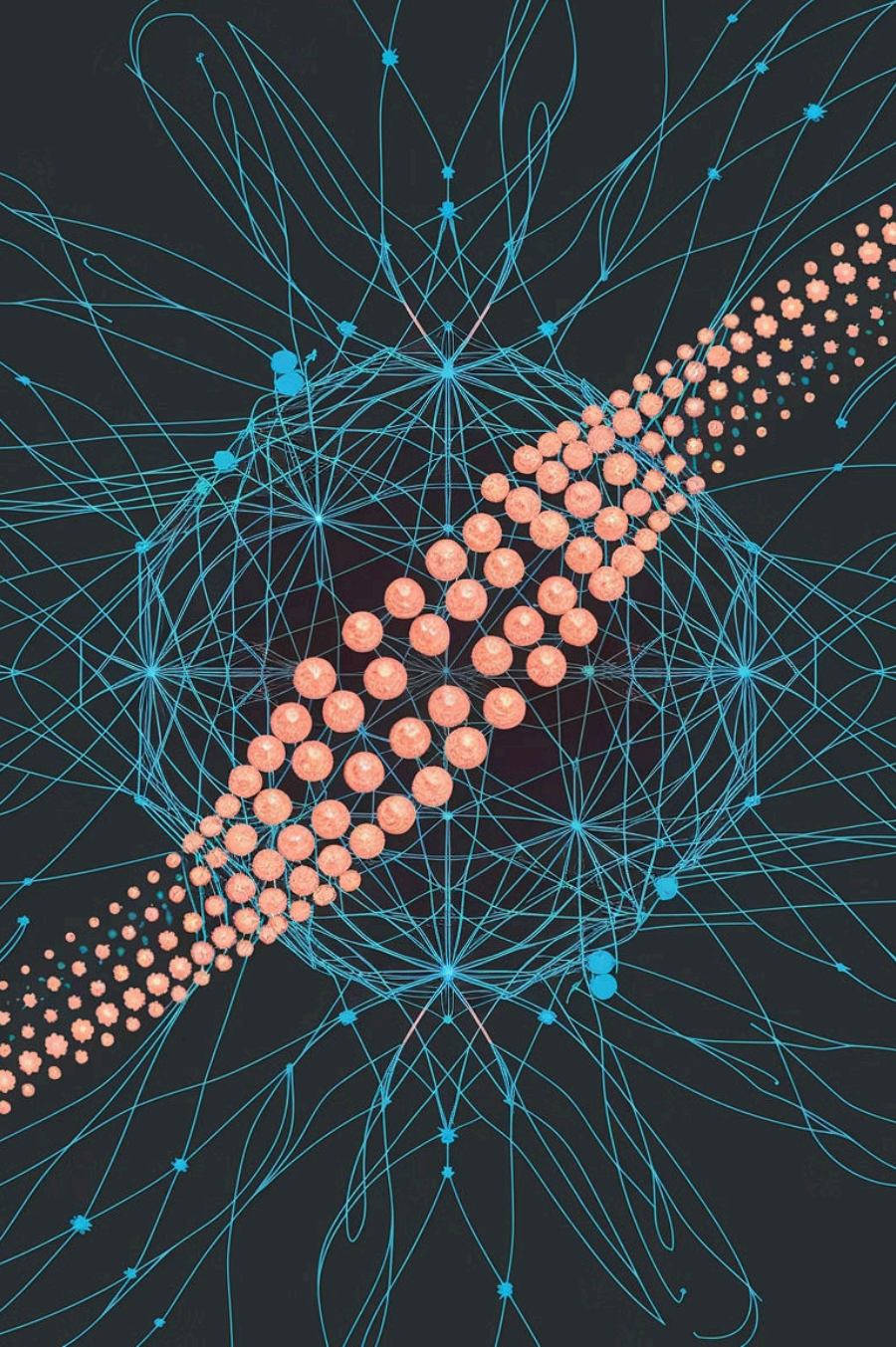

Vertiefung der Textgenerierung

Next-Token-Prediction

Wiederholung des Grundprinzips:
Wie GPT den nächsten wahrscheinlichsten Token vorhersagt und was das für Ihre Prompts bedeutet.

Parameter-Einfluss

Verstehen Sie, wie Parameter wie Temperature und Max Tokens die Kreativität und Länge Ihrer Antworten beeinflussen.

Kontext-Bedeutung

Lernen Sie, wie längere Eingabetexte den Kontext bereichern und zu differenzierteren Antworten führen können.

Fortgeschrittenes Prompt-Engineering – Grundlagen



Durch mehrschichtige Prompts können Sie die Qualität und Präzision der Antworten deutlich verbessern. Die Nutzung von System-Nachrichten zur Rollenfestlegung, wie z.B. "Du bist ein erfahrener Tutor, der komplexe Themen in einfachen Worten erklärt", gibt dem Modell einen klaren Rahmen für seine Antworten.

Iterative Prompt-Optimierung

Prompt eingeben
Starten Sie mit einer klaren Anfrage

Erneut testen
Prüfen Sie die verbesserte Antwort



Antwort bewerten
Analysieren Sie die Qualität und Relevanz

Prompt anpassen
Verfeinern Sie basierend auf dem Feedback

Der iterative Prozess der Prompt-Optimierung ist entscheidend für bessere Ergebnisse. Durch wiederholte Anpassung Ihrer Anfragen lernen Sie, wie Sie präzisere und relevantere Antworten erhalten können.

Nutzung von Follow-Up-Fragen

1

Mehr-Turn-Dialoge

Verstehen Sie die Bedeutung von mehrstufigen Gesprächen mit dem Modell und wie diese zu tieferen Einsichten führen können.

2

Kontext-Refreshes

Lernen Sie Strategien, um den Kontext über längere Gespräche hinweg aufrechtzuerhalten und regelmäßig aufzufrischen.

3

Zusammenfassungen

Nutzen Sie Zusammenfassungen innerhalb des Dialogs, um das Modell auf dem aktuellen Stand zu halten und Missverständnisse zu vermeiden.

4

Detailfragen

Setzen Sie gezielte Nachfragen ein, um spezifische Aspekte zu vertiefen und umfassendere Informationen zu erhalten.

Chain-of-Thought-Prompts

1

Gedankengänge erläutern

Ermutigen Sie das Modell, seine Überlegungen schrittweise darzulegen

2

Transparenz erhöhen

Machen Sie Antworten nachvollziehbarer und verständlicher

3

Tiefe generieren

Erhalten Sie detailliertere und durchdachtere Inhalte

Chain-of-Thought-Prompts wie "Beschreibe deine Überlegungen Schritt für Schritt" führen zu transparenteren und nachvollziehbareren Antworten. Diese Technik ist besonders wertvoll für komplexe Problemlösungen und detaillierte Erklärungen.

Tools & Ressourcen für Fortgeschrittene



Prompt-Bibliotheken

Nutzen Sie Sammlungen wie PromptHero und Awesome ChatGPT, um von bewährten Prompt-Vorlagen zu profitieren und Ihre eigenen Anfragen zu optimieren.



Online-Communities

Tauschen Sie sich in aktiven Foren wie Reddit, Discord und GitHub mit anderen Nutzern aus und bleiben Sie über neue Entwicklungen und Techniken informiert.



Dokumentation & Tutorials

Vertiefen Sie Ihr Wissen durch umfassende Anleitungen und Dokumentationen zu fortgeschrittenen Techniken und spezifischen Anwendungsfällen.

Analyse und Bewertung von GPT-Antworten

Klarheit

Bewerten Sie, wie verständlich und strukturiert die Antwort formuliert ist und ob sie ohne Fachjargon auskommt, wenn nicht explizit gewünscht.

1

2

Relevanz

Prüfen Sie, ob die Antwort tatsächlich auf Ihre Frage eingeht und alle wichtigen Aspekte berücksichtigt werden.

Feedback-Loop

Etablieren Sie einen kontinuierlichen Verbesserungsprozess durch systematische Bewertung und Anpassung.

4

3

Genauigkeit

Untersuchen Sie die faktische Korrektheit und ob die Informationen dem aktuellen Wissensstand entsprechen.

Textstrukturierung und Formatierung



Listen & Aufzählungen

Nutzen Sie Listen zur übersichtlichen Darstellung von Punkten und zur besseren Gliederung komplexer Informationen.



Tabellen

Setzen Sie Tabellen ein, um Daten und Vergleiche strukturiert und leicht erfassbar darzustellen.

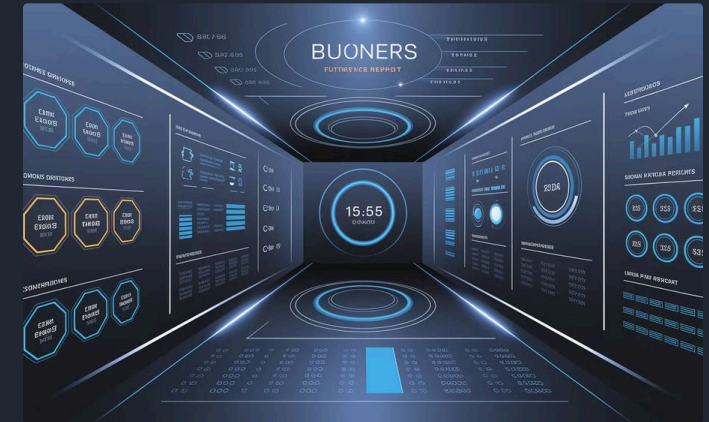

Absätze & Gliederung

Verwenden Sie sinnvolle Absätze und eine klare Struktur, um die Lesbarkeit zu erhöhen und Informationen logisch zu organisieren.

Fallstudie: Multi-Step-Prompt zur Artikelerstellung

1

Schritt 1: Grobe Zusammenfassung

Beginnen Sie mit einem Prompt, der eine allgemeine Übersicht des Themas anfordert, um den Rahmen für den Artikel zu setzen.

2

Schritt 2: Strukturierung

Lassen Sie eine detaillierte Gliederung mit Hauptpunkten und Unterpunkten erstellen, die als Grundgerüst für den Artikel dient.

3

Schritt 3: Detaillierte Ausarbeitung

Arbeiten Sie jeden Abschnitt einzeln aus, mit spezifischen Prompts für jeden Teil, um Tiefe und Kohärenz zu gewährleisten.

Übung: Prompt-Optimierung in Gruppen

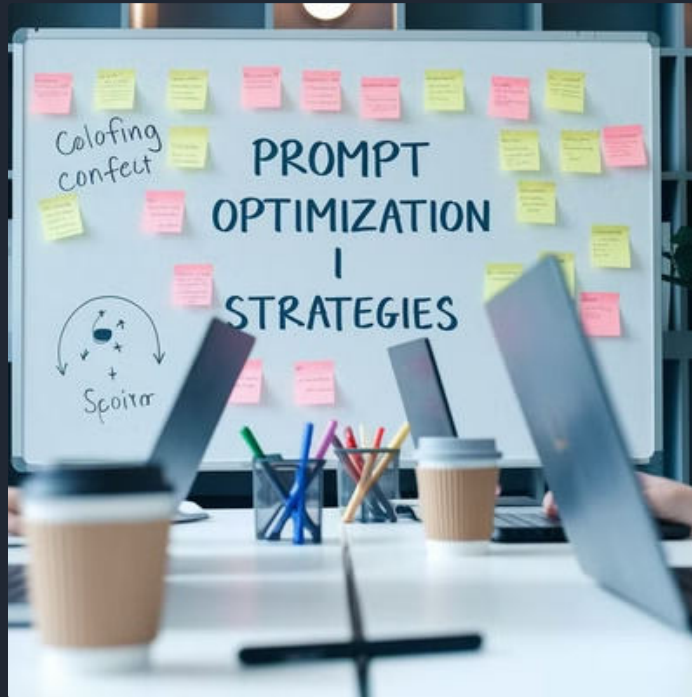

In dieser interaktiven Übung optimieren Sie in Gruppen einen vorgegebenen mehrstufigen Prompt. Diskutieren Sie gemeinsam, welche Anpassungen zu detaillierteren und präziseren Antworten führen könnten. Anschließend präsentieren Sie Ihre Ergebnisse im Plenum und erhalten wertvolles Feedback von anderen Teilnehmern.

Erweiterte Techniken für kreative Textgenerierung

3

Alternative Handlungsstränge

Verschiedene kreative Richtungen für Ihre Inhalte

5

Stilistische Elemente

Metaphern und literarische Techniken für lebendige Texte

∞

Kreative Variationen

Unbegrenzte Möglichkeiten für innovative Ideen

Mit fortgeschrittenen Prompt-Techniken können Sie GPT dazu bringen, alternative Handlungsstränge zu entwickeln und kreative Ideen zu generieren. Der Einsatz von Metaphern und stilistischen Elementen bereichert Ihre Texte und eröffnet neue Perspektiven für literarische und künstlerische Projekte.



Nutzung von ChatGPT zur Zusammenfassung langer Texte

1

Grobe Zusammenfassung

Erfassen der Hauptpunkte und zentralen Themen

2

Thematische Gliederung

Strukturierung nach wichtigen Aspekten

3

Detaillierte Analyse

Tiefergehende Betrachtung einzelner Abschnitte

Die mehrstufige Zusammenfassung langer Texte beginnt mit einer groben Übersicht und wird schrittweise detaillierter. Diese Strategie ermöglicht es, auch komplexe Inhalte effizient zu erfassen und die wesentlichen Informationen herauszufiltern, was Zeit spart und das Verständnis fördert.

Einsatz von ChatGPT in Übersetzungen und Paraphrasierungen

Mehrsprachige Anfragen

Nutzen Sie ChatGPT für Übersetzungen zwischen verschiedenen Sprachen und passen Sie den Stil an die Zielkultur an. Die Qualität kann mit spezifischen Anweisungen zur Fachterminologie und zum gewünschten Sprachniveau optimiert werden.

Paraphrasierung

Lassen Sie Inhalte in unterschiedlichen Formulierungen wiedergeben, um Wiederholungen zu vermeiden oder Texte für verschiedene Zielgruppen anzupassen. Dies ist besonders nützlich für Marketing-Inhalte und akademische Arbeiten.

Stilanpassungen

Transformieren Sie Texte zwischen formellen und informellen Stilen oder passen Sie sie an spezifische Branchen und Kontexte an. So können Sie denselben Inhalt für verschiedene Kommunikationskanäle optimieren.

Erweiterte Content-Erstellung: Mehrstufige Texte

Einleitung

Beginnen Sie mit einem klaren Prompt zur Erstellung einer prägnanten Einleitung, die das Thema vorstellt und das Interesse weckt.

1

2

Hauptteil

Nutzen Sie Follow-Up-Prompts, um einzelne Abschnitte detailliert auszuarbeiten und mit relevanten Beispielen, Daten oder Zitaten zu untermauern.

Schluss

Fordern Sie eine zusammenfassende Schlussfolgerung an, die die Hauptpunkte rekapituliert und einen überzeugenden Abschluss bietet.

3

4

Überarbeitung

Optimieren Sie den gesamten Text durch gezielte Prompts zur Verbesserung von Stil, Kohärenz und Präzision.



Anpassung des Tons und Stils

Formeller Stil

Setzen Sie klare Anweisungen wie "Schreibe in einem formellen, professionellen Ton für ein Geschäftsdokument" und passen Sie die Temperature niedrig an für konsistente, sachliche Ergebnisse.

Lockerer Ton

Mit Prompts wie "Verwende einen freundlichen, zugänglichen Ton wie in einer Unterhaltung unter Freunden" und einer mittleren Temperature erhalten Sie natürlichere, entspanntere Texte.

Humorvoller Stil

Durch Anweisungen wie "Schreibe mit einer humorvollen Note und gelegentlichen Wortspielen" und höherer Temperature fördern Sie kreativere, unterhaltsamere Inhalte.

Erweiterte Strategien für Konsistenz in langen Dialogen

Kontext-Preservation
Techniken zur Bewahrung wichtiger Informationen

Wiederholungen
Strategische Wiederholung zentraler Informationen

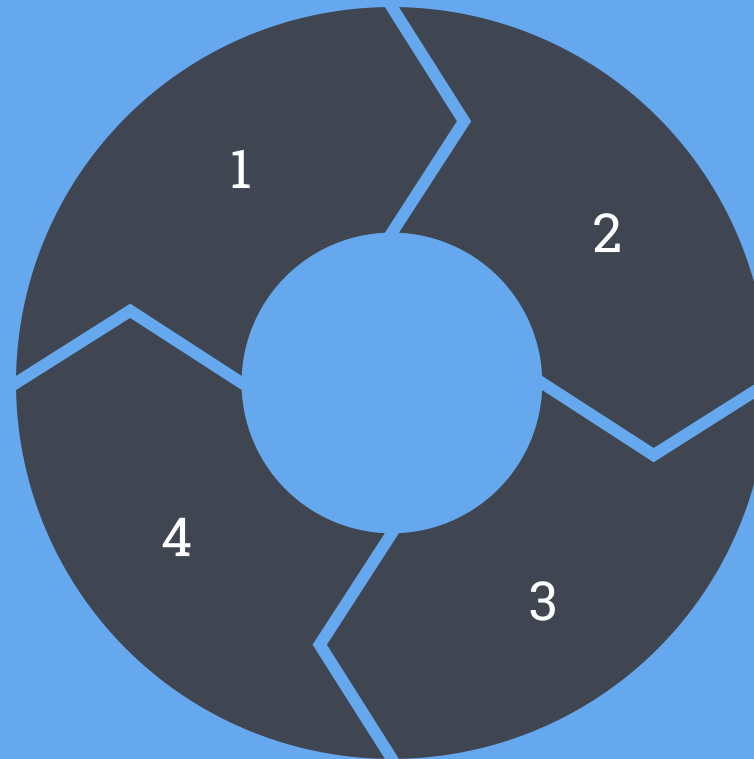

Regelmäßige Zusammenfassungen

Periodische Rekapitulation des Gesprächsverlaufs

Explizite Kontext-Updates

Gezielte Erinnerungen an wichtige Fakten

Die Aufrechterhaltung von Konsistenz in langen Dialogen erfordert spezielle Techniken. Durch regelmäßige Zusammenfassungen und explizite Kontext-Updates bleibt das Modell auf dem aktuellen Stand und kann kohärente, zusammenhängende Antworten liefern.

Tools zur Verwaltung und Analyse von Prompts



Prompt-Datenbanken

Nutzen Sie spezialisierte Datenbanken zur systematischen Speicherung und Kategorisierung Ihrer erfolgreichsten Prompts für schnellen Zugriff und Wiederverwendung.



Online-Plattformen

Tauschen Sie sich auf Plattformen wie PromptHero mit anderen Nutzern aus, entdecken Sie neue Techniken und teilen Sie Ihre eigenen Best Practices.



Persönliche Dokumentation

Führen Sie ein strukturiertes System zur Dokumentation Ihrer eigenen erfolgreichen Prompts, einschließlich Anwendungsfällen und Ergebnissen.

Nutzung von Feedback-Loops

1

Antwort bewerten

Analysieren Sie systematisch die Qualität, Relevanz und Genauigkeit der erhaltenen Antworten nach festgelegten Kriterien.

2

Konstruktives Feedback

Formulieren Sie präzises Feedback, das dem Modell hilft zu verstehen, was verbessert werden sollte und warum.

3

Prompt anpassen

Verfeinern Sie Ihre Anfragen basierend auf dem Feedback, um spezifischere und relevantere Antworten zu erhalten.

4

Kontinuierliche Verbesserung

Etablieren Sie einen regelmäßigen Zyklus aus Bewertung und Anpassung für stetig bessere Ergebnisse.

Anwendung im Kundenservice – Fortgeschrittene Szenarien



Mehrstufige FAQ-Chatbots

Entwickeln Sie Chatbots, die komplexe Kundenanfragen durch gezielte Nachfragen präzise beantworten und den Kontext über mehrere Interaktionen hinweg beibehalten.



Follow-Up-Integration

Implementieren Sie automatische Nachfragen, um unklare Kundenanliegen zu präzisieren und sicherzustellen, dass alle relevanten Informationen erfasst werden.



Handlungsempfehlungen

Bieten Sie nicht nur Antworten, sondern auch konkrete Lösungsvorschläge und nächste Schritte, um Kunden proaktiv zu unterstützen.

Einsatz in der Bildung – Interaktive Lernunterstützung

1 Virtueller Tutor

Nutzen Sie ChatGPT als persönlichen Lernbegleiter, der komplexe Themen erklärt, Zusammenfassungen erstellt und durch gezielte Nachfragen das Verständnis vertieft.

2 Mehrstufige Erklärungen

Beginnen Sie mit einer allgemeinen Übersicht und arbeiten Sie sich schrittweise zu detaillierten Analysen vor, angepasst an das individuelle Lerntempo.

3 Problemlösung in Schritten

Lassen Sie mathematische oder logische Probleme in klar definierten, nachvollziehbaren Schritten lösen, um den Lernprozess zu unterstützen.

Tools für kreatives Storytelling



Kreatives Storytelling mit ChatGPT ermöglicht die Entwicklung interaktiver Geschichten, bei denen Nutzerentscheidungen den Verlauf beeinflussen. Durch gezielte Prompts entstehen zusammenhängende Narrativen mit tiefgründigen Charakteren und detaillierten Welten.

Nutzung von Temperature und Sampling-Methoden

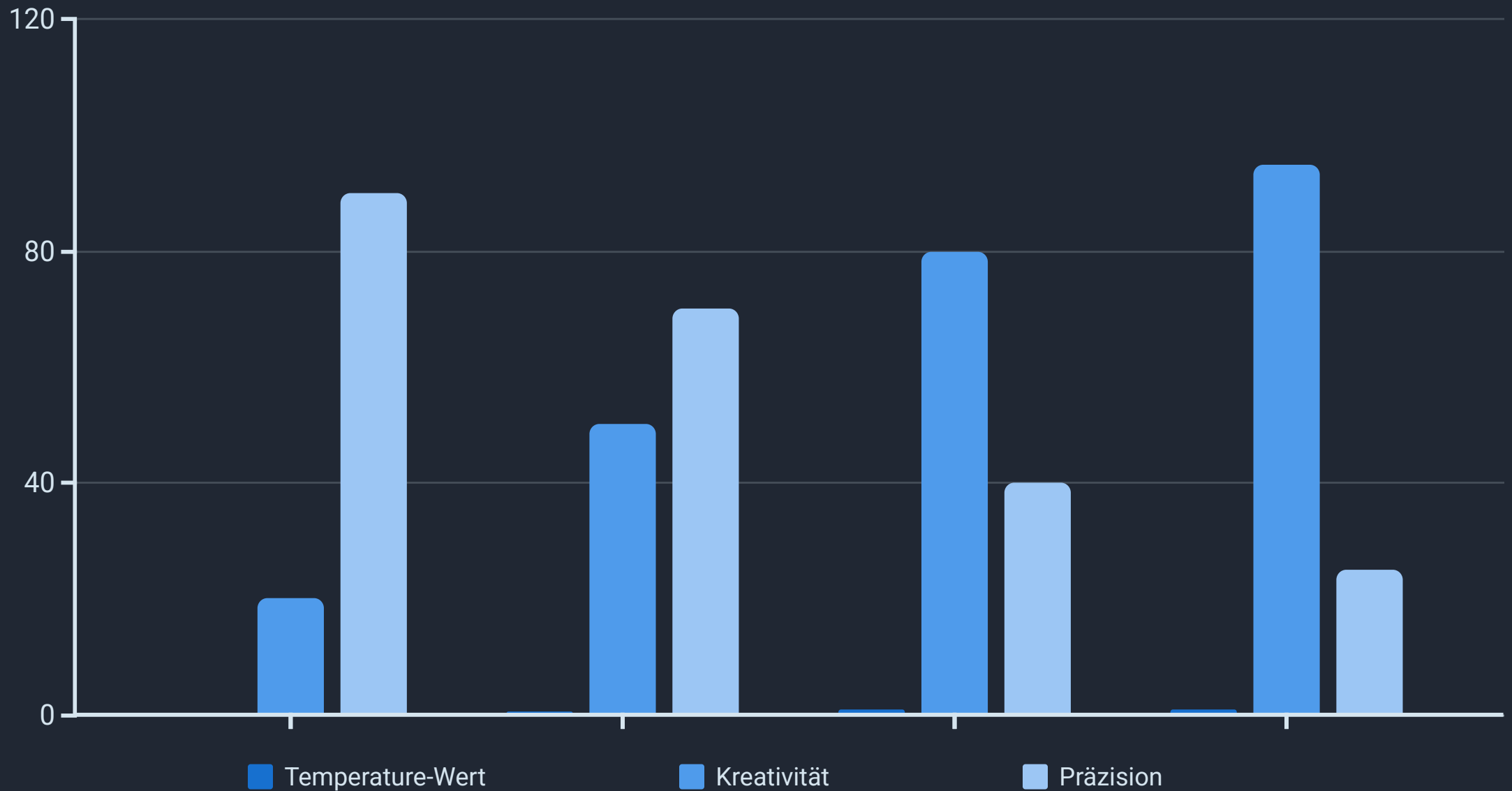

Die Temperature-Einstellung beeinflusst maßgeblich die Kreativität und Präzision der Antworten. Niedrige Werte (0.2-0.4) erzeugen deterministische, faktische Antworten, während höhere Werte (0.7-1.0) zu kreativeren, vielfältigeren Outputs führen. Top-P (Nucleus Sampling) bietet eine alternative Methode zur Steuerung der Antwortvielfalt.

Maximierung des Kontextfensters



Lange Kontextfenster

Nutzen Sie das volle Potenzial des verfügbaren Kontextfensters, um umfassendere Informationen einzubeziehen und detailliertere Antworten zu erhalten.



Kontext-Refreshes

Setzen Sie strategische Wiederholungen wichtiger Informationen ein, um sicherzustellen, dass zentrale Fakten nicht verloren gehen.



Zusammenfassungen

Integrieren Sie periodische Zusammenfassungen in lange Dialoge, um den Überblick zu bewahren und die Konsistenz zu verbessern.

Integration von OCR- Ergebnissen in erweiterte Workflows

1

Dokumentendigitalisierung

OCR wandelt gedruckte oder handschriftliche Dokumente in maschinenlesbaren Text um, der als Grundlage für die weitere Verarbeitung dient.

2

Textextraktion & -analyse

ChatGPT verarbeitet den digitalisierten Text, identifiziert relevante Informationen und strukturiert diese für die weitere Nutzung.

3

Zusammenfassung & Bericht

Aus den extrahierten Daten werden automatisch Zusammenfassungen, Berichte oder andere Dokumente erstellt, die den Anforderungen entsprechen.

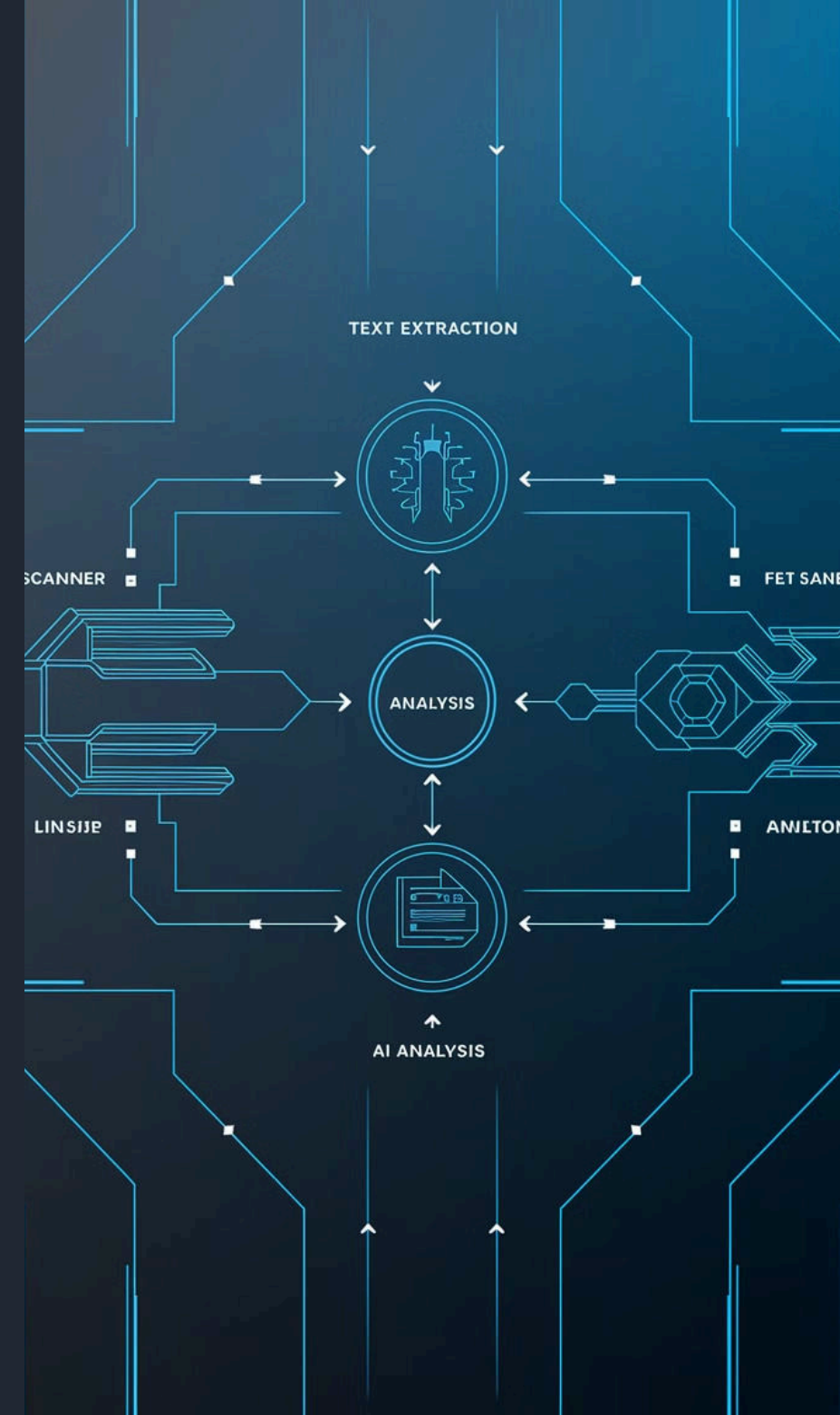

Erweiterte Anwendungsfälle: Dokumentenmanagement



Automatische Extraktion

Implementieren Sie Systeme zur automatischen Erkennung und Extraktion wichtiger Informationen aus verschiedenen Dokumenttypen wie Rechnungen, Verträgen oder Formularen.



Intelligente Analyse

Nutzen Sie ChatGPT, um extrahierte Daten zu analysieren, zu kategorisieren und in strukturierte Formate zu überführen, die für weitere Prozesse genutzt werden können.



Berichtgenerierung

Erstellen Sie automatisch Berichte, Zusammenfassungen oder Dashboards aus den analysierten Dokumentendaten für schnelle Einblicke und fundierte Entscheidungen.

Fortgeschrittene Techniken in DALL·E

Detaillierte Prompts

Formulieren Sie präzise Bildanfragen mit spezifischen Angaben zu Motiv, Perspektive, Beleuchtung und Stimmung, um genau die gewünschten visuellen Ergebnisse zu erzielen.

Stilangaben

Integrieren Sie klare Stilreferenzen wie "im Stil von Cyberpunk", "minimalistisch" oder "impressionistisch", um die ästhetische Richtung des generierten Bildes zu steuern.

Farbpaletten & Lichtstimmung

Spezifizieren Sie gewünschte Farbschemata und Beleuchtungseffekte wie "warme Pastelltöne" oder "dramatisches Seitenlicht", um die Atmosphäre des Bildes zu definieren.

Kreative Anwendungen von DALL·E im Marketing

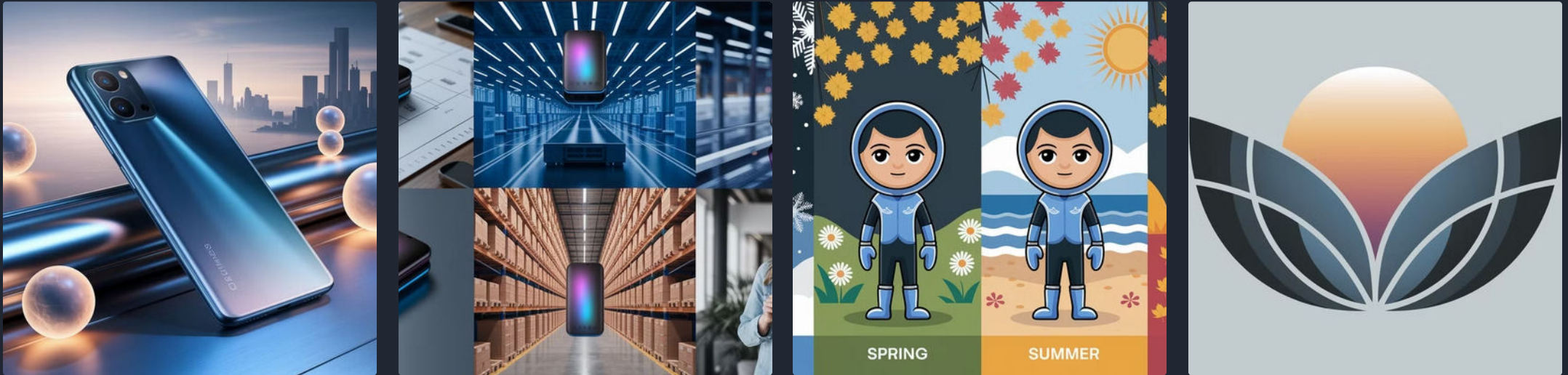

DALL·E revolutioniert das visuelle Marketing durch die schnelle Erstellung markenspezifischer Inhalte. Von Produktvisualisierungen in einzigartigen Settings bis hin zu visuellen Storytelling-Sequenzen – die KI-gestützte Bildgenerierung ermöglicht kreative Kampagnen mit konsistenter Markenidentität bei deutlich reduziertem Zeit- und Ressourcenaufwand.

Vergleich: DALL·E vs. traditionelle Bildbearbeitung

Aspekt	DALL·E	Traditionelle Bildbearbeitung
Geschwindigkeit	Sekunden bis Minuten	Stunden bis Tage
Kreative Vielfalt	Nahezu unbegrenzt	Abhängig von Fähigkeiten
Technische Anforderungen	Minimale Lernkurve	Umfangreiche Softwarekenntnisse
Präzise Kontrolle	Eingeschränkt	Sehr hoch
Kosten	Niedrig bis mittel	Mittel bis hoch

Multi-Modal-Ansätze: Text, Bild & OCR kombinieren



Multi-Modal-Ansätze verbinden verschiedene KI-Technologien zu leistungsstarken Workflows. Ein Marketingkonzept könnte beispielsweise mit OCR gescannte Produktinformationen extrahieren, daraus mit ChatGPT überzeugende Beschreibungen generieren und schließlich mit DALL·E passende visuelle Inhalte erstellen.

Best Practices für Multi-Modal Workflows

Klare Prozessdefinition

Definieren Sie jeden Schritt des Workflows präzise und legen Sie fest, welche Technologie (Text, Bild, OCR) an welcher Stelle zum Einsatz kommt.

Qualitätskontrolle

Implementieren Sie Prüfpunkte nach jedem Verarbeitungsschritt, um die Qualität zu sichern und bei Bedarf Anpassungen vorzunehmen.

Standardisierte Vorlagen

Entwickeln Sie wiederverwendbare Prompt-Vorlagen für häufige Aufgaben, um Konsistenz zu gewährleisten und den Prozess zu beschleunigen.

Kontinuierliche Optimierung

Analysieren Sie regelmäßig die Ergebnisse und verfeinern Sie Ihre Workflows basierend auf den gewonnenen Erkenntnissen.

Interaktive Storytelling-Ansätze



Verzweigte Erzählungen

Entwickeln Sie Geschichten mit mehreren möglichen Pfaden, bei denen Nutzerentscheidungen den Verlauf und das Ergebnis beeinflussen.



Charakterbasierte Interaktionen

Schaffen Sie tiefgründige Charaktere, mit denen Nutzer interagieren können und die auf Entscheidungen mit konsistenter Persönlichkeit reagieren.

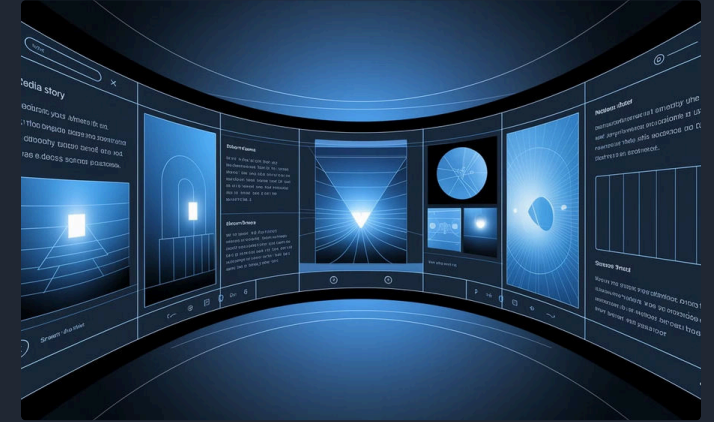

Multimediale Integration

Kombinieren Sie Text und Bilder zu einem immersiven Erlebnis, bei dem visuelle Elemente die Geschichte unterstützen und bereichern.

Integration von ChatGPT 2.0 in den Arbeitsalltag

1 Persönlicher Assistent

Nutzen Sie ChatGPT zur Vorbereitung von Meetings, Erstellung von Zusammenfassungen und als Sparringspartner beim Brainstorming neuer Ideen und Konzepte.

2 Automatisierung

Identifizieren Sie wiederkehrende Aufgaben wie E-Mail-Beantwortung, Berichterstellung oder Datenanalyse und automatisieren Sie diese mit maßgeschneiderten Prompts.

3 Wissensmanagement

Setzen Sie ChatGPT ein, um Informationen zu organisieren, komplexe Themen zu erklären und als zentrales Nachschlagewerk für Ihr Team zu dienen.

Strategien zur Qualitätskontrolle

Feedback-Loops

Etablieren Sie systematische Bewertungsprozesse für KI-generierte Inhalte und nutzen Sie das Feedback zur kontinuierlichen Verbesserung.

Vergleichsanalyse

Vergleichen Sie verschiedene Antwortversionen auf dieselbe Anfrage, um die effektivsten Prompt-Strategien zu identifizieren.

Dokumentation

Führen Sie ein strukturiertes System zur Erfassung erfolgreicher Ansätze, häufiger Fehler und bewährter Lösungen.

Peer-Review

Lassen Sie KI-generierte Inhalte von Kollegen oder Experten prüfen, um blinde Flecken zu erkennen und die Qualität zu sichern.

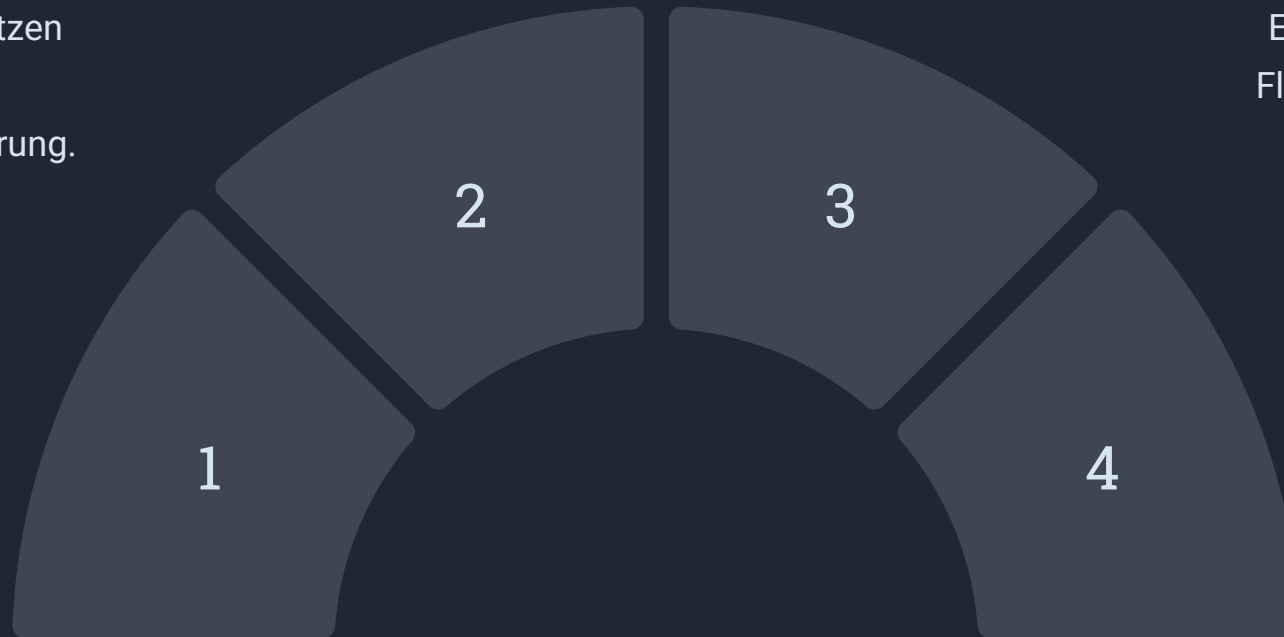

Erfolgsmessung und KPIs

30%

Zeitersparnis

Reduzierte Bearbeitungszeit für
Standardaufgaben

95%

Genauigkeit

Korrektheit der generierten
Informationen

4.8

Nutzerzufriedenheit

Bewertung auf einer Skala von 1-5

Die Messung des Erfolgs Ihrer GPT-Implementierung sollte auf konkreten Kennzahlen basieren. Neben der Zeitersparnis und Genauigkeit ist die Nutzerzufriedenheit ein entscheidender Indikator. Etablieren Sie regelmäßige Feedbackschleifen durch Umfragen oder direkte Rückmeldungen, um die Leistung kontinuierlich zu überwachen und zu verbessern.



Integration in bestehende Workflows

1

Bestandsaufnahme

Analysieren Sie Ihre aktuellen Arbeitsabläufe und identifizieren Sie Bereiche, in denen ChatGPT 2.0 den größten Mehrwert bieten kann.

2

Verbindung mit Tools

Integrieren Sie ChatGPT mit bereits genutzten Systemen wie CRM, Projektmanagement-Tools oder Kollaborationsplattformen.

3

Standardisierte Abläufe

Entwickeln Sie klare Prozesse für wiederkehrende Aufgaben, z.B. automatische Zusammenfassung von Meeting-Notizen oder Erstellung von Berichten.

4

Training & Adoption

Schulen Sie Ihr Team in der effektiven Nutzung der integrierten Workflows und sammeln Sie Feedback zur kontinuierlichen Verbesserung.



Tipps zur kontinuierlichen Optimierung



Regelmäßiges Experimentieren

Testen Sie kontinuierlich neue Prompt-Varianten und Parameter-Einstellungen, um die optimale Konfiguration für Ihre spezifischen Anwendungsfälle zu finden.



Systematische Dokumentation

Führen Sie ein strukturiertes System zur Erfassung erfolgreicher Prompts, effektiver Workflows und messbarer Verbesserungen.



Community-Austausch

Bleiben Sie mit der GPT-Community vernetzt, um von neuen Entwicklungen, Techniken und Best Practices zu profitieren.

Fallbeispiel: Erweiterter Einsatz im Kundenservice



Mehrstufige Antworten

Ein Kundenservice-Chatbot, der komplexe Anfragen durch gezielte Nachfragen präzisiert und dann detaillierte, maßgeschneiderte Lösungen anbietet.

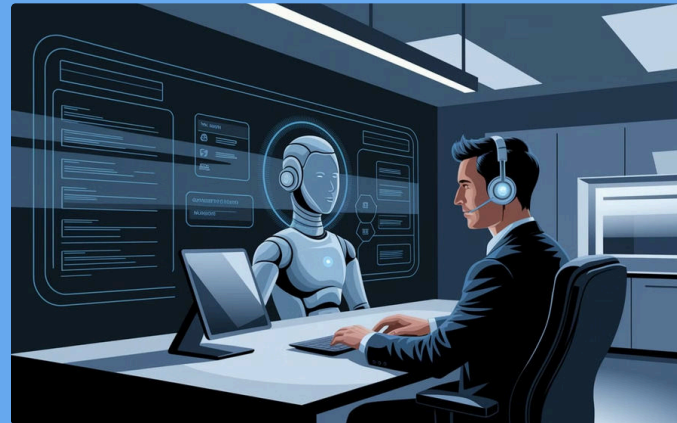

Unterstützung für Mitarbeiter

Service-Mitarbeiter nutzen ChatGPT als Wissensdatenbank und Formulierungshilfe, um schneller und präziser auf Kundenanfragen reagieren zu können.



Automatisierte Kategorisierung

Ein System, das eingehende Anfragen automatisch analysiert, kategorisiert und an die zuständigen Abteilungen weiterleitet, mit Prioritätssetzung.

Fallbeispiel: Fortgeschrittene Content-Erstellung

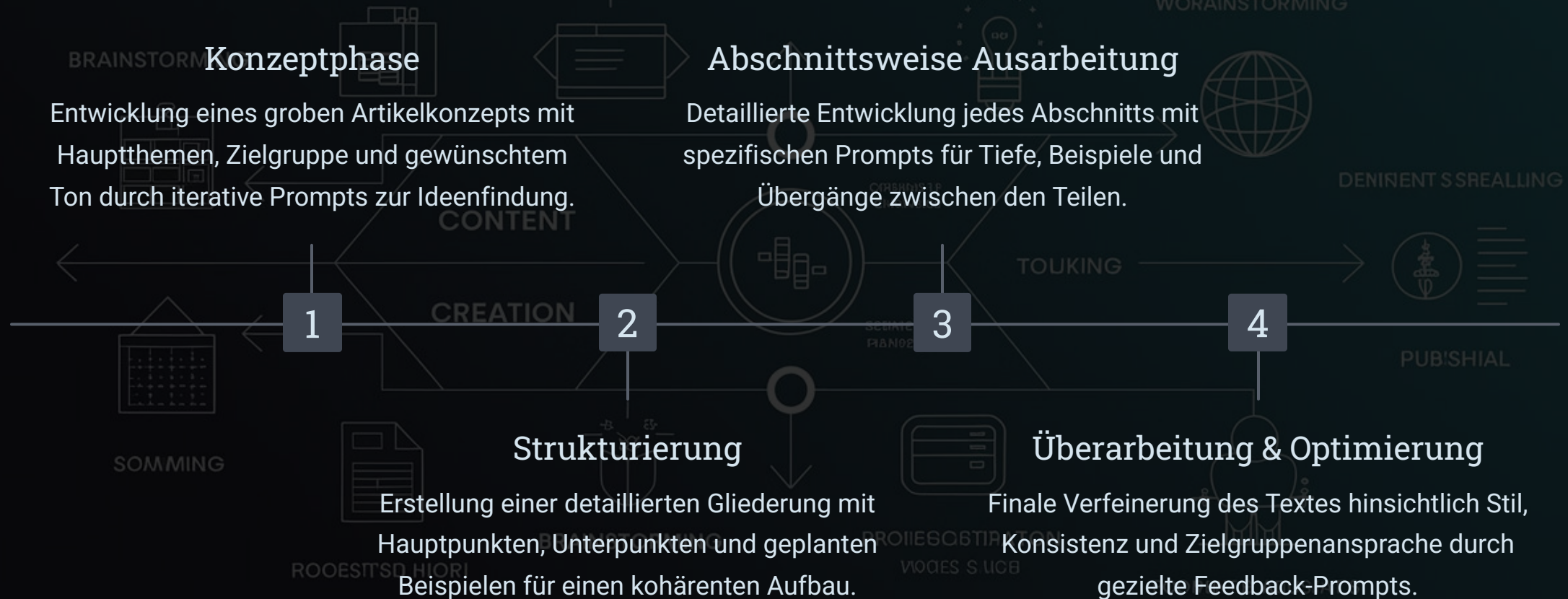

Eigene Anwendungsideen entwickeln – Gruppenübung



In dieser interaktiven Übung entwickeln Sie in Kleingruppen eigene Konzepte für den fortgeschrittenen Einsatz von ChatGPT 2.0. Ob erweiterter FAQ-Chatbot, interaktiver Lernassistent oder kreativer Content-Generator – lassen Sie Ihrer Kreativität freien Lauf und denken Sie an praktische Anwendungsfälle für Ihren Arbeitsalltag. Anschließend präsentieren Sie Ihre Ideen im Plenum und erhalten wertvolles Feedback.

Diskussion: Herausforderungen und Lösungsansätze

▼ Ungenaue oder inkonsistente Antworten

Herausforderung: Das Modell liefert manchmal ungenaue Informationen oder widersprüchliche Aussagen in längeren Dialogen.

Lösungsansatz: Implementieren Sie regelmäßige Kontext-Refreshes und explizite Anweisungen zur Konsistenzprüfung. Nutzen Sie außerdem Chain-of-Thought-Prompts, um nachvollziehbare Gedankengänge zu fördern.

▼ Kontextverlust bei komplexen Themen

Herausforderung: Bei umfangreichen Themen verliert das Modell manchmal wichtige Details aus früheren Teilen der Konversation.

Lösungsansatz: Teilen Sie komplexe Aufgaben in kleinere, zusammenhängende Einheiten auf und fassen Sie regelmäßig den bisherigen Verlauf zusammen, um den Kontext zu erhalten.

▼ Schwierigkeiten bei sehr spezifischen Anforderungen

Herausforderung: Sehr detaillierte oder ungewöhnliche Anfragen führen manchmal zu unpassenden oder zu allgemeinen Antworten.

Lösungsansatz: Nutzen Sie mehrstufige Prompts, die schrittweise von allgemeinen zu spezifischen Aspekten führen, und geben Sie konkrete Beispiele für den gewünschten Detaillierungsgrad.

Zusammenfassung: Erkenntnisse aus der Textgenerierung

1 Präzise Prompts

Mehrstufige, klar strukturierte Prompts mit spezifischen Anweisungen und Beispielen führen zu deutlich besseren und zielgerichteteren Ergebnissen.

2 Iterative Anpassung

Der kontinuierliche Prozess aus Bewertung, Feedback und Verfeinerung ist entscheidend für die stetige Verbesserung der Antwortqualität.

3 Fortgeschrittene Techniken

Chain-of-Thought-Prompts, Kontext-Management und Parameter-Optimierung verbessern die Konsistenz, Tiefe und Relevanz der generierten Inhalte.

Zusammenfassung: Erkenntnisse aus OCR-Anwendungen

Digitalisierung

OCR ist ein unverzichtbares Werkzeug für die Umwandlung gedruckter oder handschriftlicher Inhalte in maschinenlesbaren Text, der die Grundlage für weitere Verarbeitungsschritte bildet.

Qualitätsoptimierung

Hohe Bildqualität, geeignete Vorverarbeitung und die Auswahl des passenden OCR-Tools sind entscheidend für präzise Ergebnisse und minimalen manuellen Korrekturaufwand.

Workflow-Integration

Die Einbindung von OCR in automatisierte Workflows ermöglicht die nahtlose Erstellung von Berichten, Analysen und strukturierten Datenbanken aus unstrukturierten Dokumenten.

Zusammenfassung: Erkenntnisse aus DALL·E-Anwendungen

Detaillierte Prompts

Präzise, umfassende Bildanfragen mit Angaben zu Motiv, Stil, Perspektive und Stimmung führen zu qualitativ hochwertigen und zielgerichteten visuellen Ergebnissen.

Kreative Anwendungen

DALL·E erweitert die Content-Erstellung durch schnelle Generierung maßgeschneiderter Bilder für Marketing, Storytelling und visuelle Kommunikation.

Synergie mit Text

Die Kombination von ChatGPT-generierten Texten mit passenden DALL·E-Bildern schafft kohärente, ansprechende multimediale Inhalte mit verstärkter Wirkung.

Seminar 3.0 – Individuelle Optimierung & Skalierung von KI-Anwendungen

Der nächste Schritt für fortgeschrittene Nutzer, die ChatGPT und verwandte Tools bereits beherrschen. Unser Experte führt Sie durch die Welt der individuellen KI-Anpassung und zeigt Ihnen, wie Sie Ihre Workflows optimieren und skalieren können.

[Jetzt anmelden](#)

[Mehr erfahren](#)



Seminarziele & Agenda

1

Individuelle Anpassung

Lernen Sie, wie Sie KI-Modelle und Workflows an Ihre spezifischen Bedürfnisse anpassen können.

2

Skalierung & Integration

Entdecken Sie Strategien zur Skalierung und Integration in komplexe Geschäftsprozesse.

3

Qualitätssicherung & Ethik

Entwickeln Sie Strategien zur Qualitätssicherung und ethischen Nutzung von KI-Anwendungen.



Rückblick – Was haben wir erreicht?

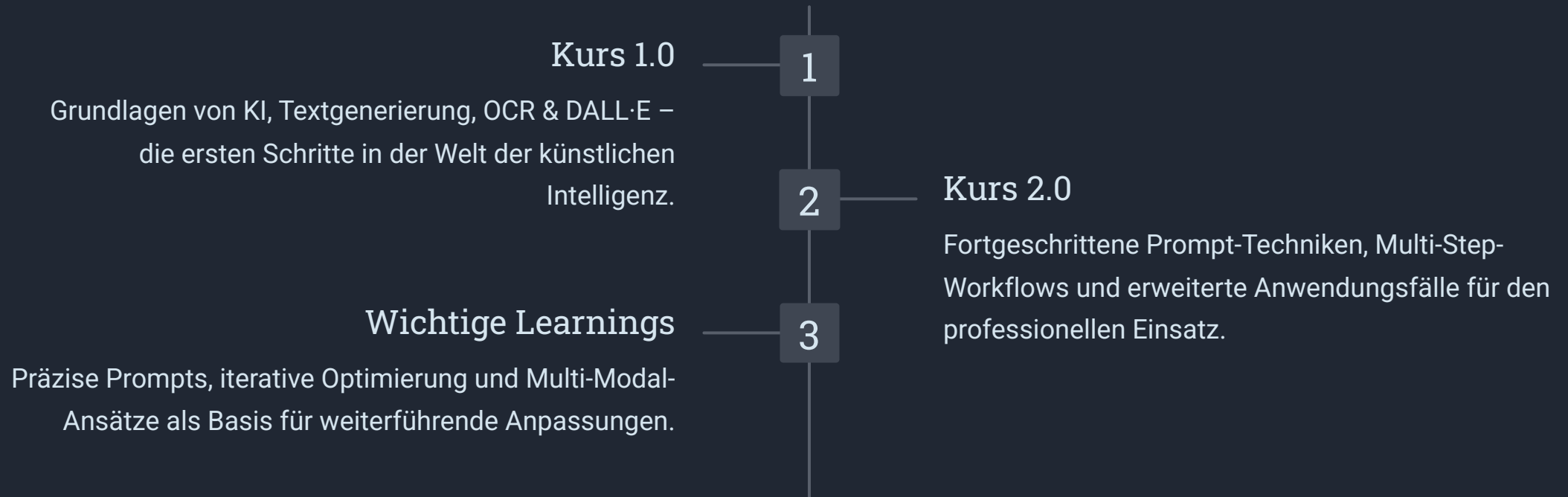



Warum Seminar 3.0?

Von Standard zu Maßgeschneidert

Unser Ziel ist es, von Standardlösungen zu vollständig maßgeschneiderten KI-Anwendungen überzugehen, die perfekt auf Ihre Bedürfnisse zugeschnitten sind.

Spezifische Workflows

Unternehmen und Kreative benötigen heute spezifische, optimierte Workflows, die ihre individuellen Prozesse unterstützen und verbessern.

Fortgeschrittene Techniken

Personalisierung, Domain-Anpassungen und strategische Integration sind die Schlüssel zum nächsten Level der KI-Nutzung.

Vertiefte Analyse der bisherigen Ergebnisse

Evaluation
Bewertung eigener Projekte aus Kurs
1.0 und 2.0

Feedback-Mechanismen
Bewertung und Verbesserung von
Antworten



Erfolgsanalyse
Identifikation funktionierender Ansätze

Optimierungspotenziale
Erkennung von
Verbesserungsmöglichkeiten

Die vertiefte Analyse bildet die Grundlage für Ihre individuelle Customization und hilft Ihnen, Ihre KI-Anwendungen auf das nächste Level zu heben.

Fortgeschrittene Strategien für Custom Prompts



Kreativ-Analytische Kombination

Verbinden Sie kreative und analytische Ansätze in einem Prompt, um umfassendere und tiefere Ergebnisse zu erzielen.



Meta-Prompts

Nutzen Sie Aufforderungen wie „Erkläre deinen Denkprozess“, um transparentere und nachvollziehbarere Antworten zu erhalten.



Branchen-Vokabular

Integrieren Sie fachspezifisches Vokabular, um die Relevanz und Präzision der Antworten für Ihre Branche zu erhöhen.

Personalisierung von ChatGPT – Custom GPTs

Definition

Custom GPTs sind individuelle Anpassungen von ChatGPT für spezifische Aufgaben und Fachgebiete, die auf Ihre Bedürfnisse zugeschnitten sind.

Vorgehensweise

Die Erstellung umfasst die Auswahl relevanter Trainingsdaten und die Feinabstimmung mit RLHF (Reinforcement Learning from Human Feedback).

Anwendungsbeispiele

Von spezialisierten juristischen Textgeneratoren bis hin zu medizinischen Erklärungsassistenten – die Möglichkeiten sind vielfältig.

Advanced Prompt-Engineering: Dynamische Anpassung

1

Dynamische Prompts

Echtzeit-Anpassung an sich ändernde Kontexte

2

Adaptive Strategien

Nutzung von Platzhaltern und kontextbezogenen Fragen

3

Interaktive Dialoge

Kontextabhängige Detailfragen für tiefere Gespräche

Dynamische Prompts ermöglichen flexiblere und kontextbezogenerere Antworten, die sich an den Gesprächsverlauf anpassen und eine höhere Interaktivität in Mehr-Turn-Diskussionen bieten.

Optimierung von Multi-Step-Workflows

1

Komplexe Aufgaben gliedern

Teilen Sie anspruchsvolle Aufgaben in logische, aufeinander aufbauende Schritte auf.

2

Kontext-Updates

Halten Sie den Kontext durch regelmäßige Updates aktuell und relevant.

3

Zwischenzusammenfassungen

Nutzen Sie Zusammenfassungen zwischen den Schritten für mehr Kohärenz.

Ein gut strukturierter Multi-Step-Workflow, wie beispielsweise ein in mehreren Iterationen erstellter Projektplan, erhöht die Genauigkeit und Tiefe bei der Bearbeitung komplexer Inhalte erheblich.

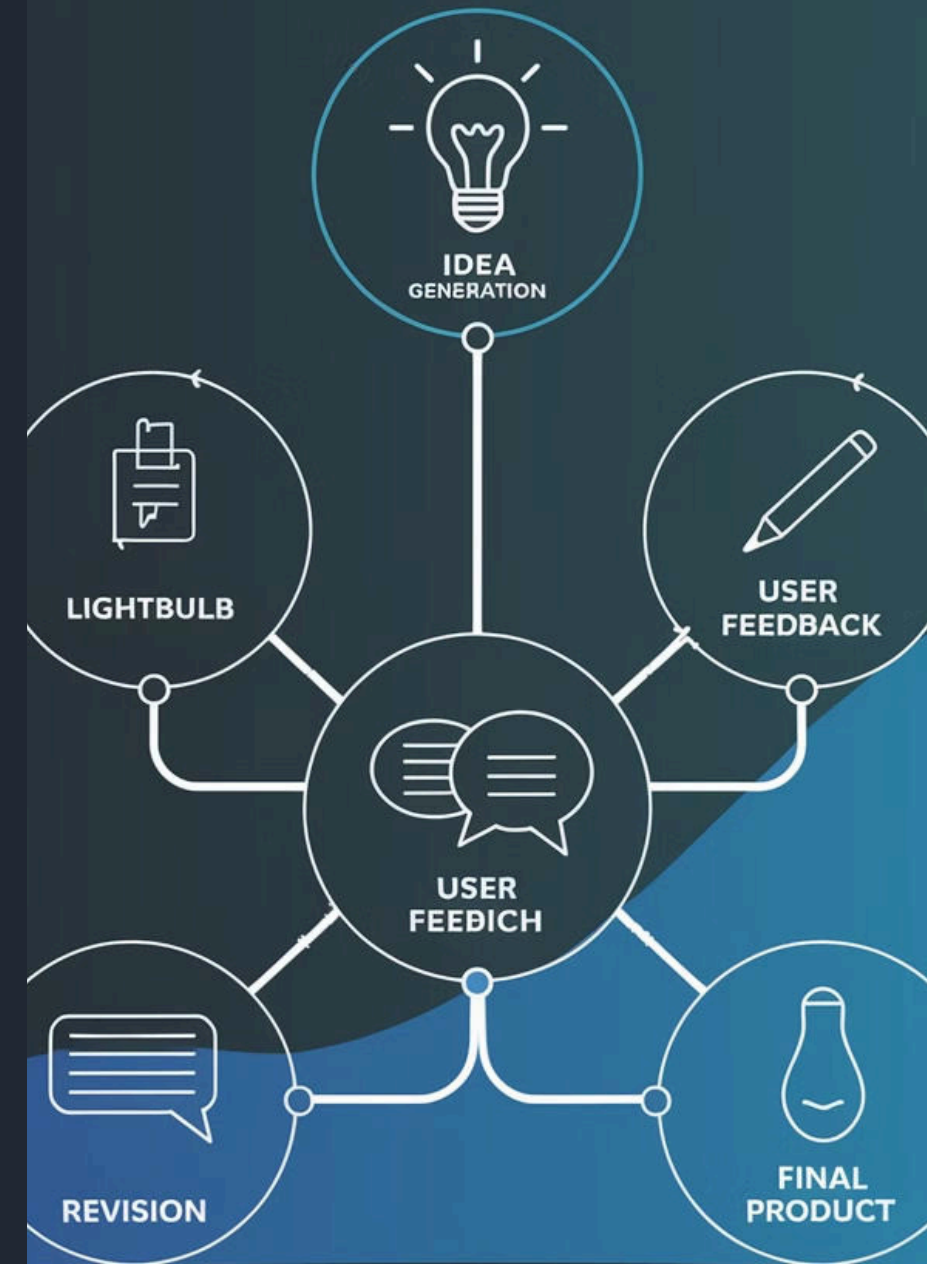

Nutzung von Chain-of-Thought-Techniken



Schrittweise Erläuterung

Das Modell erklärt seine Denkprozesse Schritt für Schritt, was die Transparenz und Nachvollziehbarkeit der Antworten deutlich erhöht.

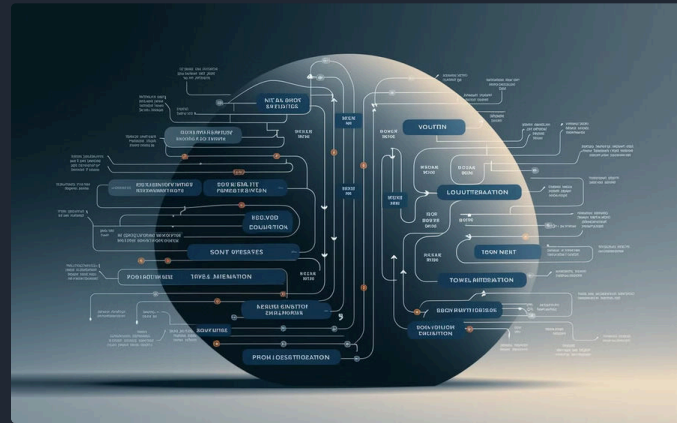

Problemlösung

Besonders effektiv bei komplexen Problemstellungen, die eine strukturierte Herangehensweise erfordern.

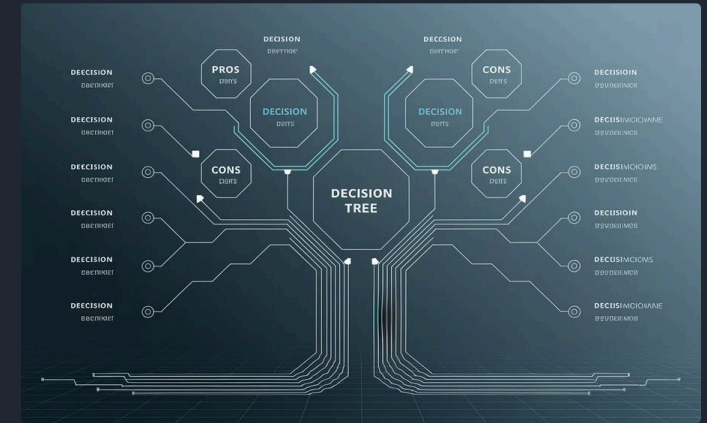

Entscheidungsfindung

Unterstützt kritisches Denken und tiefgehende Analysen durch transparente Darstellung der Entscheidungswege.

Erweiterte Anwendung: Textgenerierung im Business

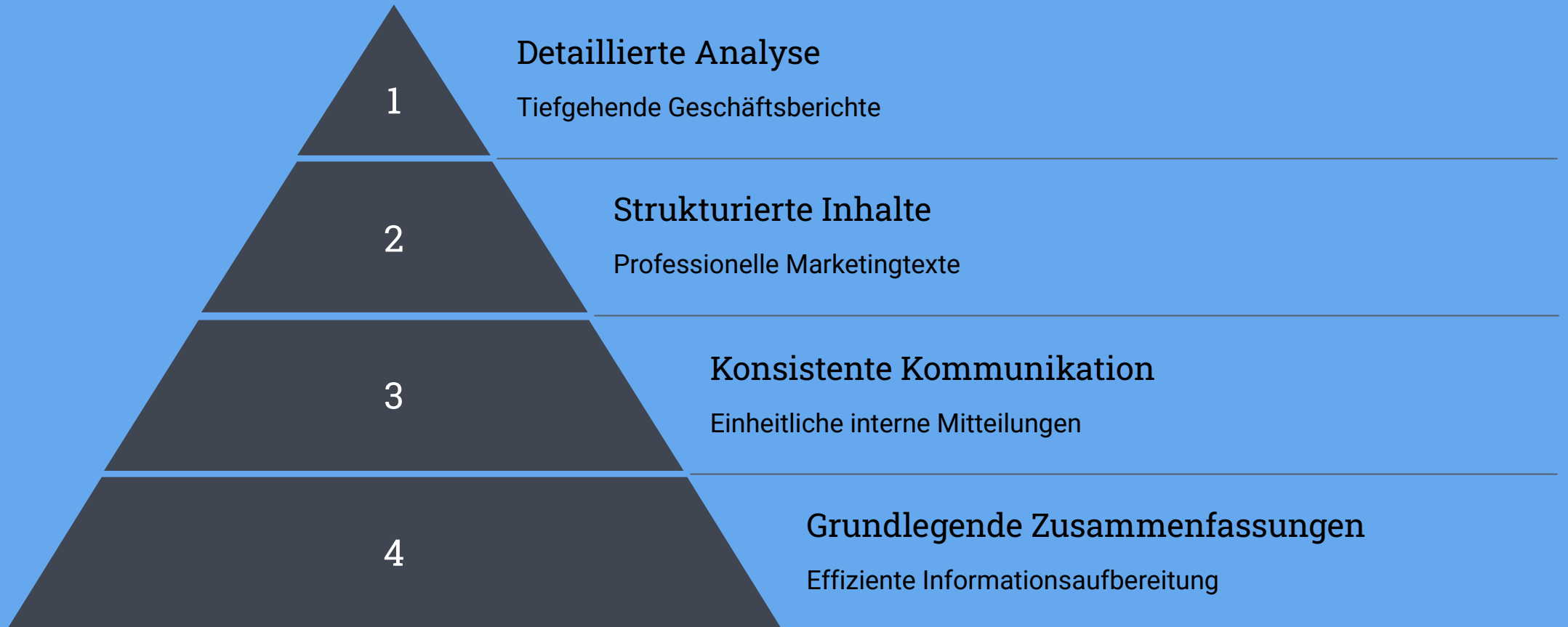

Die erweiterte Textgenerierung im Business-Kontext steigert die Produktivität erheblich und sorgt für eine professionelle, einheitliche Kommunikation auf allen Ebenen.

Fallstudie: Optimierter FAQ-Chatbot im Kundenservice

▼ Ziel des optimierten Chatbots

Ein fortschrittlicher Chatbot, der komplexe Kundenfragen in mehreren Schritten beantwortet und dabei kontextbezogene Informationen berücksichtigt, um eine tiefere und hilfreichere Interaktion zu ermöglichen.

▼ Technisches Vorgehen

Implementierung von Custom Prompts, die auf häufige Kundenanfragen zugeschnitten sind, kombiniert mit intelligenten Follow-Up-Fragen und kontextbezogenen Antworten, die auf früheren Interaktionen aufbauen.

▼ Messbarer Erfolg

Steigerung der Kundenzufriedenheit um 35% durch tiefgehendere, relevantere Antworten und Reduzierung der Bearbeitungszeit für komplexe Supportanfragen um durchschnittlich 42%.

Erweiterte Content-Erstellung: Komplexe Artikel

1

Mehrstufige Textgenerierung

Strukturierte Erstellung von Einleitung, Hauptteil und Schluss mit spezifischen Prompts für jeden Abschnitt.

2

Iterative Verfeinerung

Schrittweise Optimierung jedes Abschnitts durch gezielte Feedback-Schleifen und Anpassungen.

3

Finalisierung & Integration

Zusammenführung der optimierten Abschnitte zu einem kohärenten, professionellen Gesamtartikel.

Diese Methode ermöglicht die Erstellung professioneller, strukturierter und tiefergehender Inhalte bei gleichzeitiger Reduzierung des manuellen Aufwands.

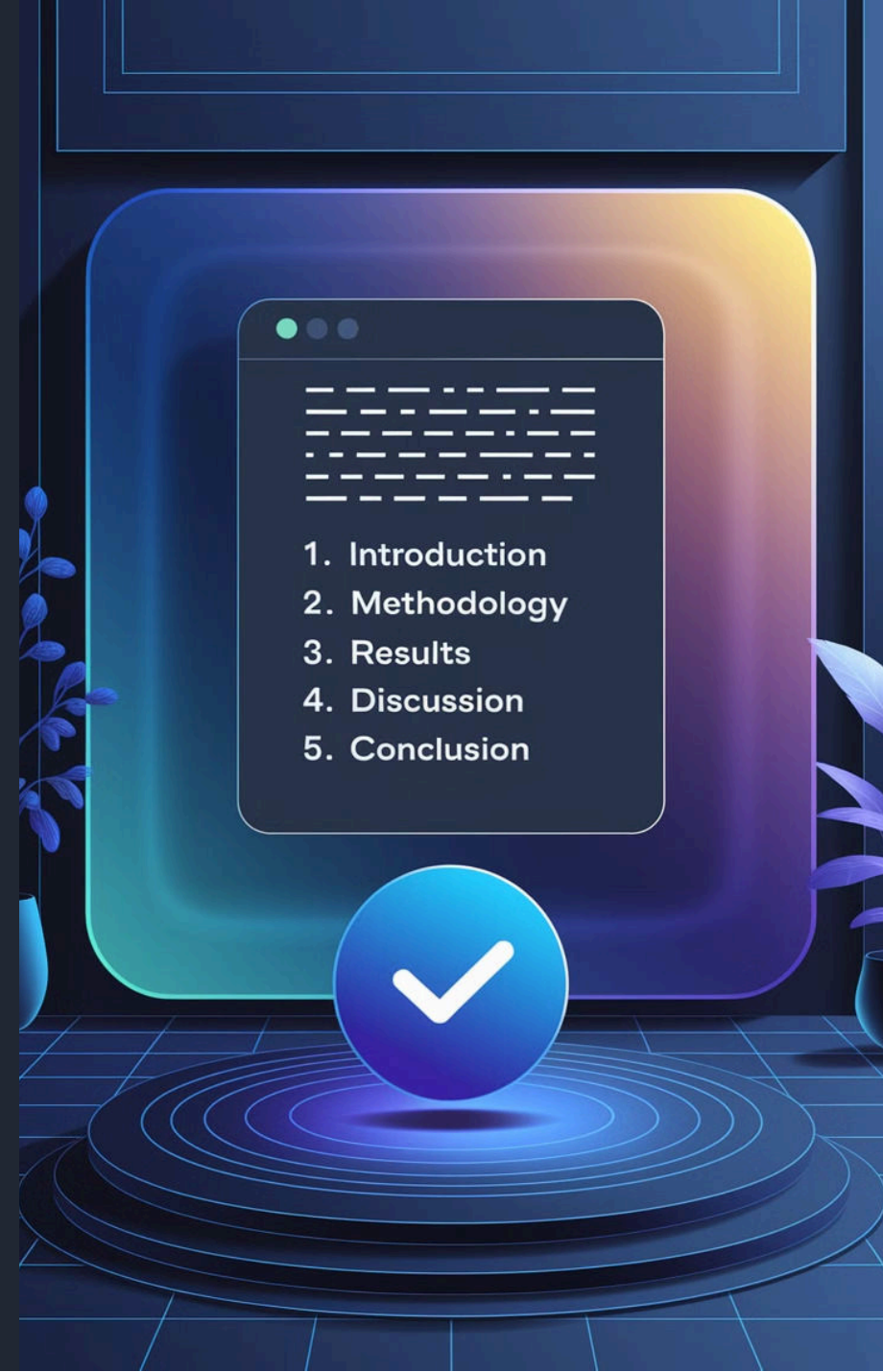

Advanced OCR-Integration in Workflows

Kombinierte Technologien

Die Verbindung von OCR mit ChatGPT ermöglicht eine vollständig automatisierte Datenverarbeitung, bei der Dokumente nicht nur digitalisiert, sondern auch intelligent analysiert werden.

Dokumentendigitalisierung

Lange Dokumente werden nicht nur erfasst, sondern gleichzeitig zusammengefasst und kategorisiert, was die Informationsverarbeitung revolutioniert.

Technische Optimierung

Durch Verbesserung der Bildqualität, intelligente Vorverarbeitung und automatische Texterkennung werden selbst schwierige Dokumente präzise erfasst.

Fallstudie: OCR im Dokumentenmanagement

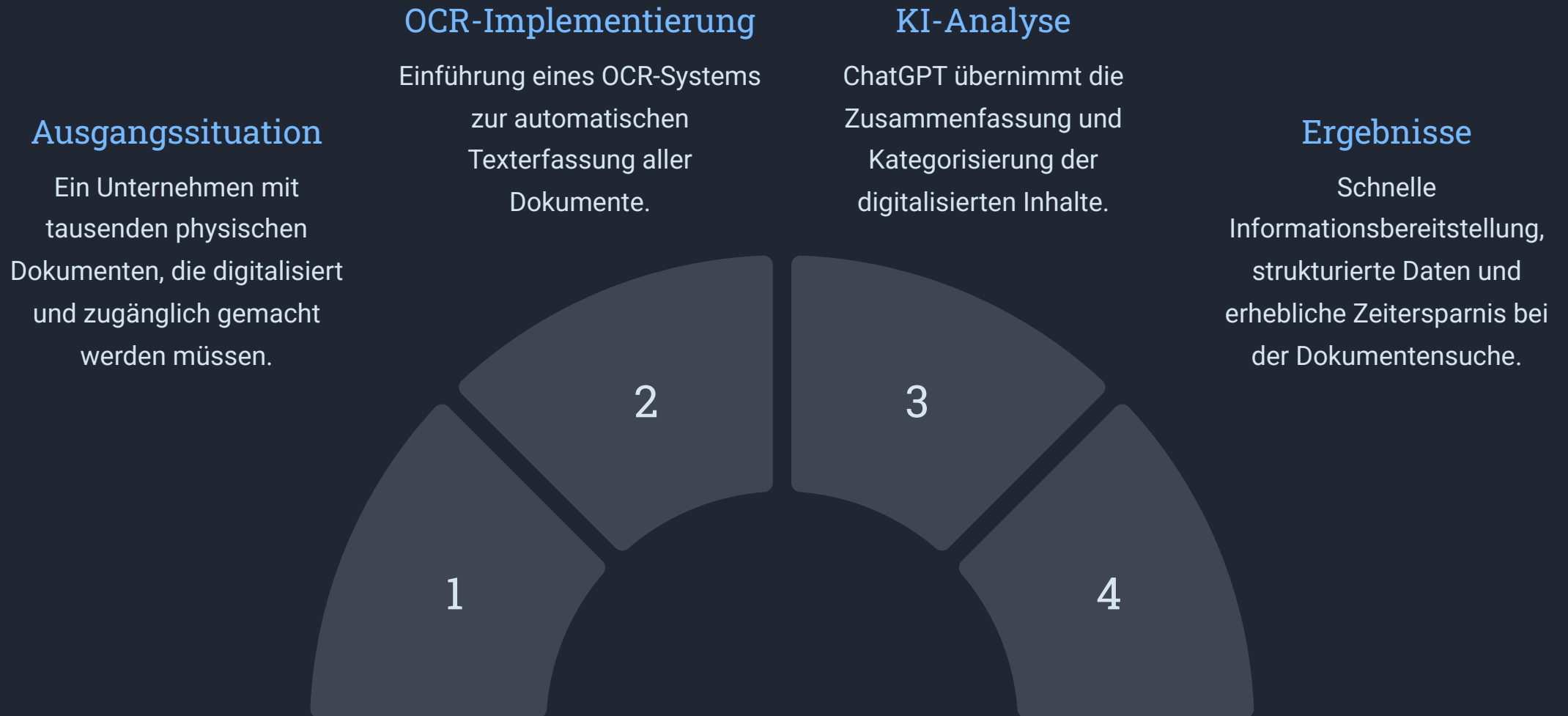



Fortgeschrittene Techniken in DALL·E

Detaillierte Prompts

Nutzen Sie präzise Angaben zu Stil, Farben und Details, um genau die Bilder zu erzeugen, die Sie benötigen. Beispiel: „Erstelle ein Bild eines futuristischen Stadtbilds bei Nacht mit Neonlichtern und reflektierendem Wasser.“

Vielseitige Einsatzmöglichkeiten

Von individuellen visuellen Konzepten über Markenbilder bis hin zu kreativen Projekten – die Anwendungsbereiche sind nahezu unbegrenzt und eröffnen neue kreative Horizonte.

Stilistische Konsistenz

Durch die Verwendung konsistenter Stilangaben können Sie eine zusammenhängende visuelle Identität für Ihre Projekte schaffen.

Kreative Anwendungen von DALL·E im Marketing

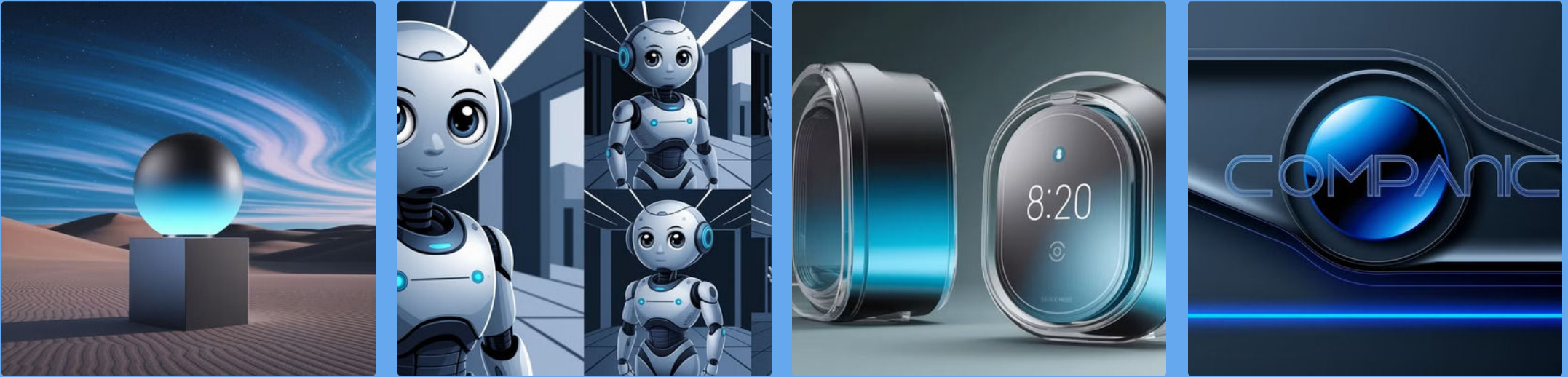

DALL·E revolutioniert das Marketing durch die Entwicklung markenspezifischer Bilder und Kampagnen, die durch ihre Einzigartigkeit bestechen. Die Kombination von Text- und Bildinhalten ermöglicht ein neuartiges visuelles Storytelling, bei dem Produkte in kreativen, futuristischen Settings präsentiert werden können.

Integration von DALL·E und Textgenerierung



Synergistische Workflows

Erstellen Sie zunächst einen detaillierten Text, der als präziser Prompt für DALL·E dient und so perfekt abgestimmte visuelle Inhalte generiert.

Visuelle Geschichten

Erzählen Sie Geschichten, die durch passende visuelle Elemente ergänzt werden und so ein immersives Erlebnis für den Betrachter schaffen.

Konsistente Markenidentität

Schaffen Sie eine einheitliche Markenidentität durch perfekt aufeinander abgestimmte Text- und Bildelemente.

Multi-Modal Workflows: Text, OCR und DALL·E kombinieren

1

Dokumentenerfassung (OCR)

Digitalisierung physischer Dokumente mit präziser Texterkennung als erster Schritt des integrierten Workflows.

2

Textanalyse (ChatGPT)

Intelligente Zusammenfassung, Kategorisierung und Aufbereitung der digitalisierten Inhalte durch KI.

3

Visuelle Aufbereitung (DALL·E)

Erstellung passender visueller Elemente wie Infografiken oder Illustrationen basierend auf den analysierten Inhalten.

4

Integration & Präsentation

Zusammenführung aller Elemente zu einem kohärenten, multimedialen Endprodukt mit hohem Informationswert.

Best Practices für Multi-Modal Workflows

Standardisierte Vorlagen

Entwickeln Sie wiederverwendbare Vorlagen für häufige Workflow-Typen, um den Prozess zu vereinfachen und konsistente Ergebnisse zu gewährleisten.

Regelmäßige Überprüfung

Implementieren Sie Qualitätskontrollen nach jedem Schritt, um Fehler frühzeitig zu erkennen und zu korrigieren, bevor sie sich auf nachfolgende Schritte auswirken.

Feedback-Loops

Nutzen Sie kontinuierliches Feedback zur stetigen Optimierung Ihrer Workflows und zur Anpassung an sich ändernde Anforderungen.



Tools und Ressourcen für Fortgeschrittene



Prompt-Bibliotheken

Erweiterte Sammlungen von Prompt-Vorlagen und Cheatsheets für verschiedene Anwendungsfälle, die als Ausgangspunkt für eigene Anpassungen dienen können.



Online-Communities

Aktive Plattformen wie Reddit, Discord und GitHub, auf denen sich Experten über neueste Techniken und Best Practices austauschen.



Fortgeschrittene Dokumentation

Detaillierte Anleitungen und Tutorials, die tiefer in die technischen Aspekte und Optimierungsmöglichkeiten der KI-Tools eintauchen.

Feedback-Loops und kontinuierliche Optimierung

Antwortbewertung
Systematische Evaluation der KI-
Ergebnisse

Ergebnisvergleich
Bewertung der Verbesserungen im
Vergleich

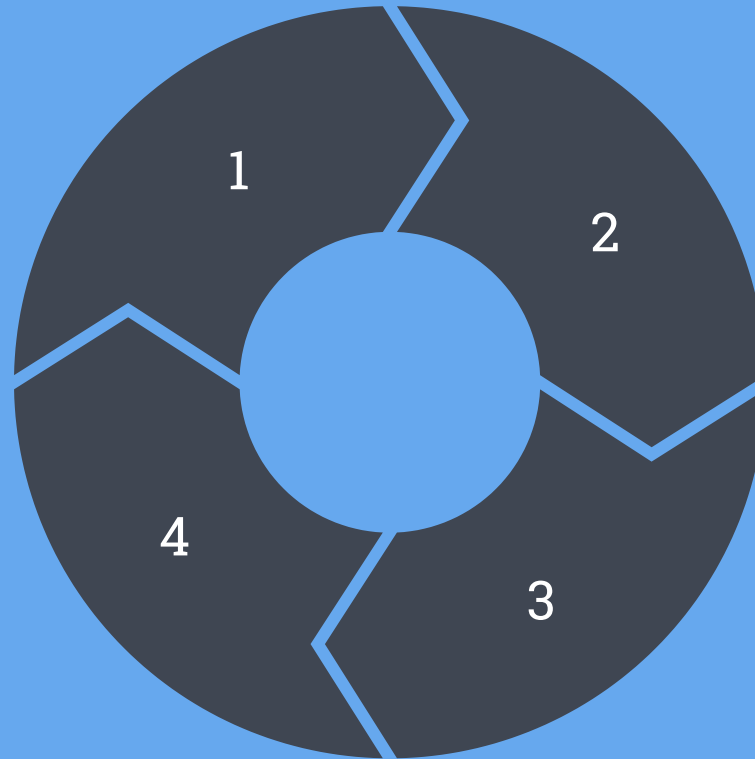

Schwachstellenanalyse
Identifikation von
Verbesserungspotentialen

Prompt-Anpassung
Gezielte Optimierung der
Eingabeaufforderungen

Die Einrichtung systematischer Feedback-Schleifen sichert langfristig die hohe Qualität Ihrer generierten Inhalte und fördert einen kontinuierlichen Lernprozess.

Strategien zur Qualitätskontrolle in langen Dialogen

Regelmäßige Zusammenfassungen

Integrieren Sie periodische Zusammenfassungen des bisherigen Gesprächsverlaufs, um den Kontext zu erhalten und Abweichungen zu vermeiden.

1

Gezielte Follow-Up-Fragen

Nutzen Sie präzise Nachfragen, um Unklarheiten zu beseitigen und die Gesprächsrichtung zu steuern.

3

Kontext-Updates

Aktualisieren Sie regelmäßig den Kontext, um sicherzustellen, dass alle relevanten Informationen berücksichtigt werden.

2

Konsistenzprüfungen

Überprüfen Sie regelmäßig die Konsistenz der Antworten mit früheren Aussagen und korrigieren Sie bei Bedarf.

4

Fortgeschrittene Nutzung von Temperature und Sampling

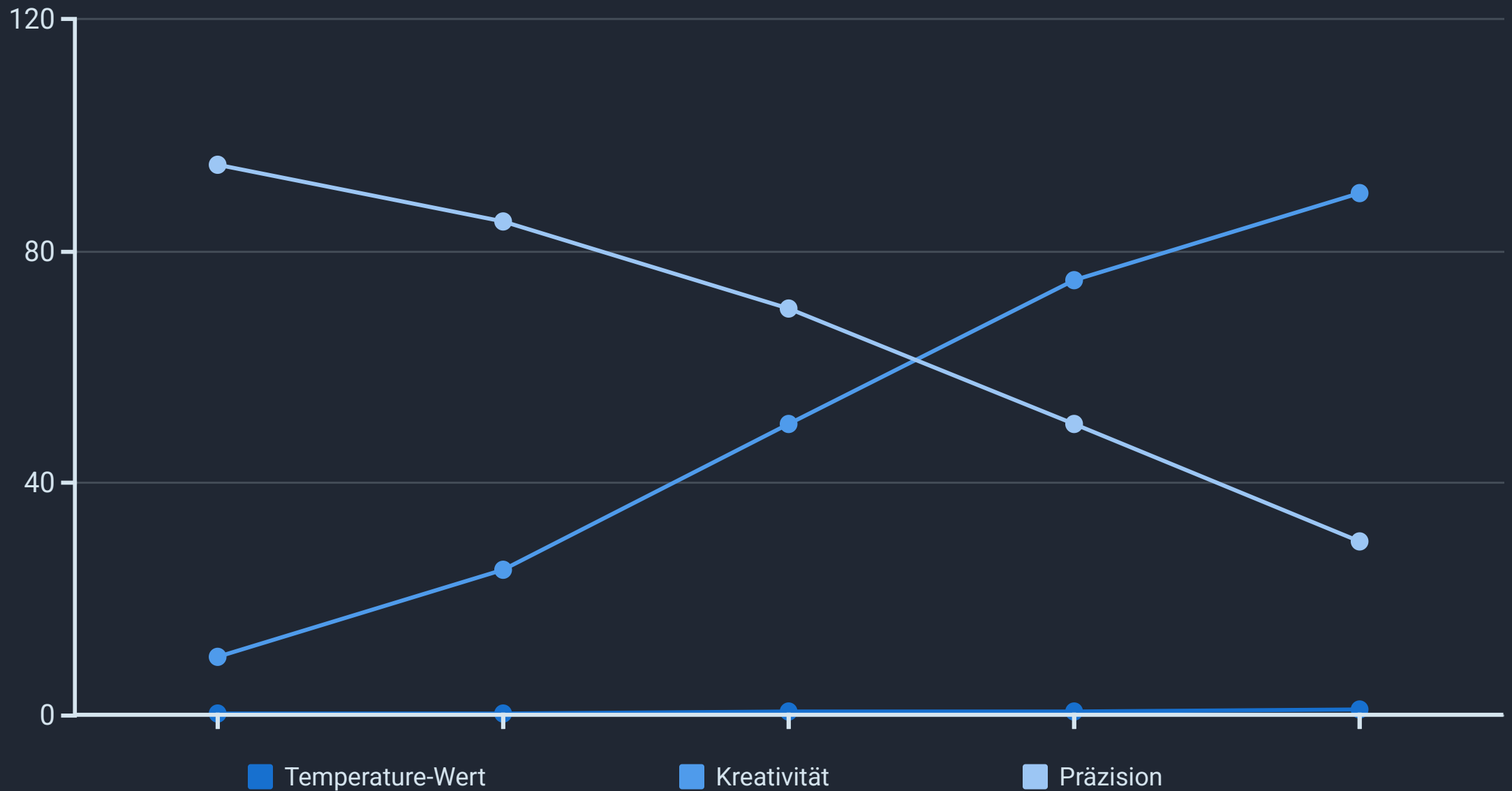

Die Feineinstellung der Temperature ermöglicht eine präzise Steuerung zwischen kreativen und exakten Antworten. Niedrige Werte (0.1-0.3) eignen sich für faktische Informationen, während höhere Werte (0.7-0.9) kreativere Inhalte fördern. Top-P (Nucleus Sampling) bietet eine alternative Methode zur Steuerung der Antwortvariabilität.

Erweiterte Fallstudie: Business-Anwendungen im Kundenservice

Ausgangssituation

Ein Unternehmen mit hohem Kundenanfragevolumen und komplexen Produkten, das die Servicequalität verbessern möchte.

Implementierung

Entwicklung eines mehrstufigen FAQ-Chatbots mit Kontext-Erhaltung und proaktiven Lösungsvorschlägen.

Optimierung

Integration von Follow-Up-Fragen und kontinuierliche Anpassung basierend auf Kundenfeedback.

Ergebnisse

40% höhere Kundenzufriedenheit, 35% schnellere Problemlösung und 25% Entlastung des Support-Teams.

Erweiterte Fallstudie: Content-Erstellung für Marketing



Mehrstufiger Prozess

Die Erstellung eines umfassenden Marketingartikels erfolgt in klar definierten, aufeinander aufbauenden Schritten - von der Recherche über die Strukturierung bis zur finalen Ausarbeitung.



Iterative Verfeinerung

Durch gezielte Prompts wird jeder Abschnitt einzeln optimiert, um maximale Wirkung und Relevanz zu erzielen.



Professionelles Ergebnis

Das Endergebnis ist ein hochqualitativer Artikel, der von der groben Skizze bis zur detaillierten Ausarbeitung systematisch optimiert wurde.

Erweiterte Nutzung: Übersetzungen und Paraphrasierungen

Originaltext (Deutsch)	Übersetzung (Englisch)	Übersetzung (Spanisch)
Künstliche Intelligenz revolutioniert die Art und Weise, wie wir arbeiten.	Artificial intelligence is revolutionizing the way we work.	La inteligencia artificial está revolucionando nuestra forma de trabajar.
Fortgeschrittene Prompt-Techniken verbessern die Ergebnisse erheblich.	Advanced prompt techniques significantly improve results.	Las técnicas avanzadas de prompt mejoran significativamente los resultados.
Multi-Modal-Workflows kombinieren verschiedene KI-Technologien.	Multi-modal workflows combine different AI technologies.	Los flujos de trabajo multimodales combinan diferentes tecnologías de IA.

Die erweiterte Nutzung von ChatGPT für mehrsprachige Übersetzungen und Paraphrasierungen eröffnet neue Möglichkeiten für die internationale Kommunikation und Contentoptimierung. Besonders wertvoll ist die Fähigkeit, nicht nur zu übersetzen, sondern auch kulturelle Nuancen zu berücksichtigen.



Integration von User Feedback in die Optimierung

Feedback sammeln

Systematische Erfassung von Nutzerumfragen und direkten Rückmeldungen zur KI-Leistung.

Ergebnisvergleich

Messung der Verbesserungen durch A/B-Tests mit alten und neuen Prompt-Versionen.

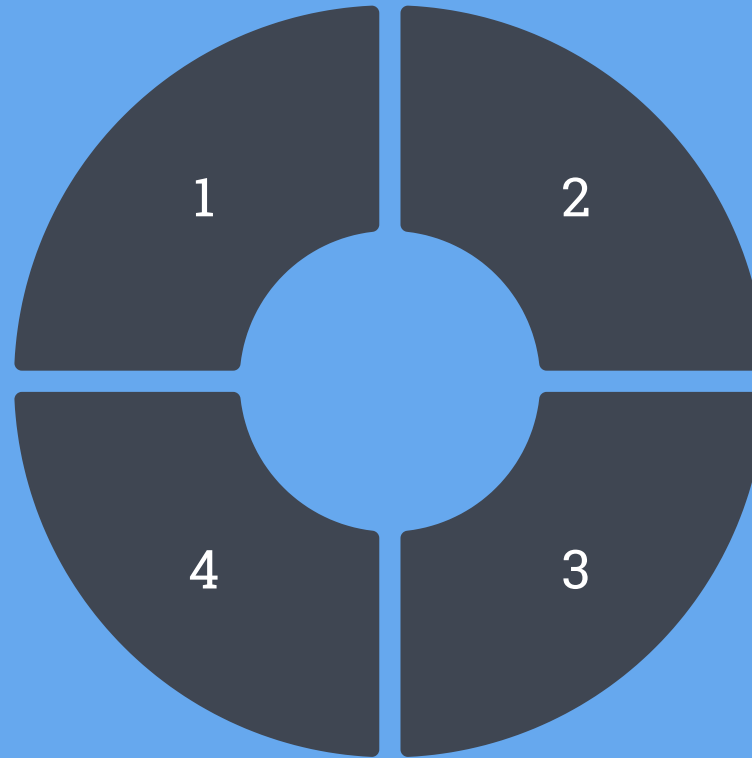

Analyse der Daten

Auswertung der Rückmeldungen nach Mustern und wiederkehrenden Verbesserungswünschen.

Prompt-Anpassung

Gezielte Optimierung der Prompts basierend auf den identifizierten Verbesserungspotentialen.

Fortgeschrittene Techniken zur Selbstanalyse

1 Prompt-Dokumentation

Führen Sie ein strukturiertes Verzeichnis Ihrer erfolgreichen Prompts, kategorisiert nach Anwendungsfall und Effektivität. Diese Bibliothek dient als wertvolle Ressource für zukünftige Projekte.

2 Chat-Verlaufsanalyse

Untersuchen Sie systematisch Ihre Chat-Verläufe, um Muster zu erkennen, die zu besonders guten oder weniger optimalen Ergebnissen geführt haben.

3 Automatisierte Analyse

Nutzen Sie spezialisierte Tools wie Prompt-Analytics, um Ihre Interaktionen automatisch zu analysieren und Verbesserungspotenziale zu identifizieren.

Fortgeschrittene Strategien zur Integration in den Arbeitsalltag



Standardisierte Workflows

Entwickeln Sie wiederholbare Prozesse für häufige Aufgaben wie Meeting-Zusammenfassungen oder Berichterstellung, die ChatGPT nahtlos integrieren.



Wissensdatenbanken

Erstellen Sie interne Wissensdatenbanken, die kontinuierlich mit KI-generierten Inhalten aktualisiert und kategorisiert werden.



Tool-Integration

Verbinden Sie ChatGPT mit bestehenden Kollaborations-Tools wie Slack, Teams oder Notion für einen reibungslosen Informationsfluss.



Multi-Modal-Ansätze: Integration von Text, OCR & DALL·E

1

Dokumentenerfassung

OCR digitalisiert physische Dokumente und extrahiert strukturierte Daten für die Weiterverarbeitung.

2

Textanalyse & -verarbeitung

ChatGPT analysiert, kategorisiert und transformiert die extrahierten Daten in wertvolle Informationen.

3

Visuelle Aufbereitung

DALL·E visualisiert die Ergebnisse als Infografiken, Diagramme oder illustrative Elemente.

Diese kombinierte Nutzung verschiedener KI-Technologien schafft Synergien, die weit über die Möglichkeiten einzelner Tools hinausgehen und eine umfassende Informationsverarbeitung ermöglichen.



Best Practices für Multi-Modal Workflows

1

Klare Prozessschritte

Definieren Sie präzise, welche Aufgabe von welchem Tool übernommen wird, um Überschneidungen zu vermeiden.

2

Qualitätskontrolle

Implementieren Sie Prüfpunkte nach jedem Schritt, um die Qualität der Zwischenergebnisse sicherzustellen.

3

Standardisierung

Nutzen Sie Vorlagen und Checklisten, um konsistente Ergebnisse über verschiedene Projekte hinweg zu gewährleisten.

Die Einhaltung dieser Best Practices sorgt für reibungslose Abläufe und hochwertige Endergebnisse bei der Kombination verschiedener KI-Technologien.

Nutzung von Advanced DALL·E-Features

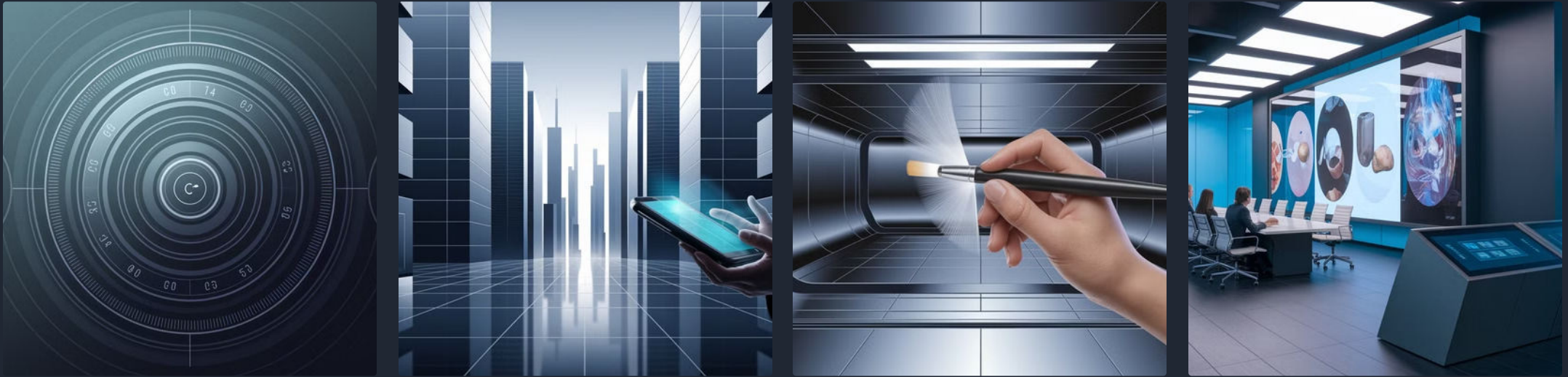

Die fortgeschrittene Nutzung von DALL·E umfasst die Feinabstimmung durch detaillierte Prompts sowie experimentelle Funktionen wie Variationen, Inpainting und Stilwechsel. Durch gezielte Feedback-Schleifen können Bilder iterativ angepasst werden, um genau die gewünschten visuellen Ergebnisse zu erzielen.

Interaktive Übung: Advanced DALL·E-Prompt erstellen

Gruppenarbeit

Teilnehmer arbeiten in kleinen Teams zusammen, um einen detaillierten, mehrteiligen Prompt für ein komplexes Bild zu formulieren, das spezifische Anforderungen erfüllt.

Schlüsselemente

Besonderes Augenmerk liegt auf der präzisen Definition von Stil, Farbe, Komposition, Beleuchtung und Stimmung, um das gewünschte visuelle Ergebnis zu erzielen.

Ergebnispräsentation

Die generierten Bilder werden im Plenum vorgestellt, analysiert und durch gemeinsames Feedback weiter optimiert.

Fortgeschrittene Anwendung: Interaktives Storytelling



Variable Handlungsstränge

Entwicklung komplexer Geschichten mit mehreren möglichen Verläufen, die auf Nutzerentscheidungen basieren und ein personalisiertes Erlebnis schaffen.

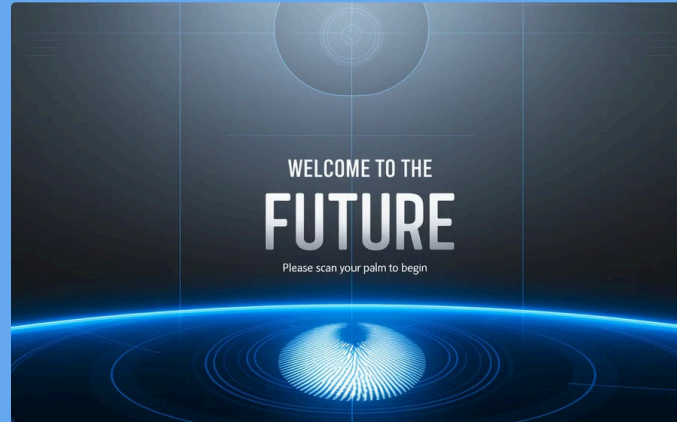

Multimediale Integration

Kombination von Text- und Bildinhalten für ein immersives Erlebnis, das verschiedene Sinne anspricht und die Nutzereinbindung erhöht.



Nutzerbeteiligung

Implementierung von Entscheidungspunkten, an denen Nutzer aktiv den Verlauf der Geschichte beeinflussen und so zum Mitgestalter werden.

Integration von ChatGPT 2.0 in den Alltag

1

Persönlicher Assistent

Unterstützung bei Meetings, To-Do-Listen und Brainstorming

2

Informationsmanagement

Automatisierte Zusammenfassungen und strukturierte Notizen

3

Interner Chatbot

Regelmäßige Updates und automatisierte Berichterstellung

Die nahtlose Integration von ChatGPT in den Arbeitsalltag steigert die Produktivität erheblich, spart wertvolle Zeit und optimiert wiederkehrende Arbeitsprozesse durch intelligente Automatisierung.

Strategien zur Qualitätskontrolle und Evaluation



Eine strukturierte Qualitätskontrolle sichert kontinuierlich hohe Standards bei KI-generierten Inhalten und ermöglicht eine systematische Verbesserung über die Zeit.

Erfolgsmessung: KPIs und Evaluation

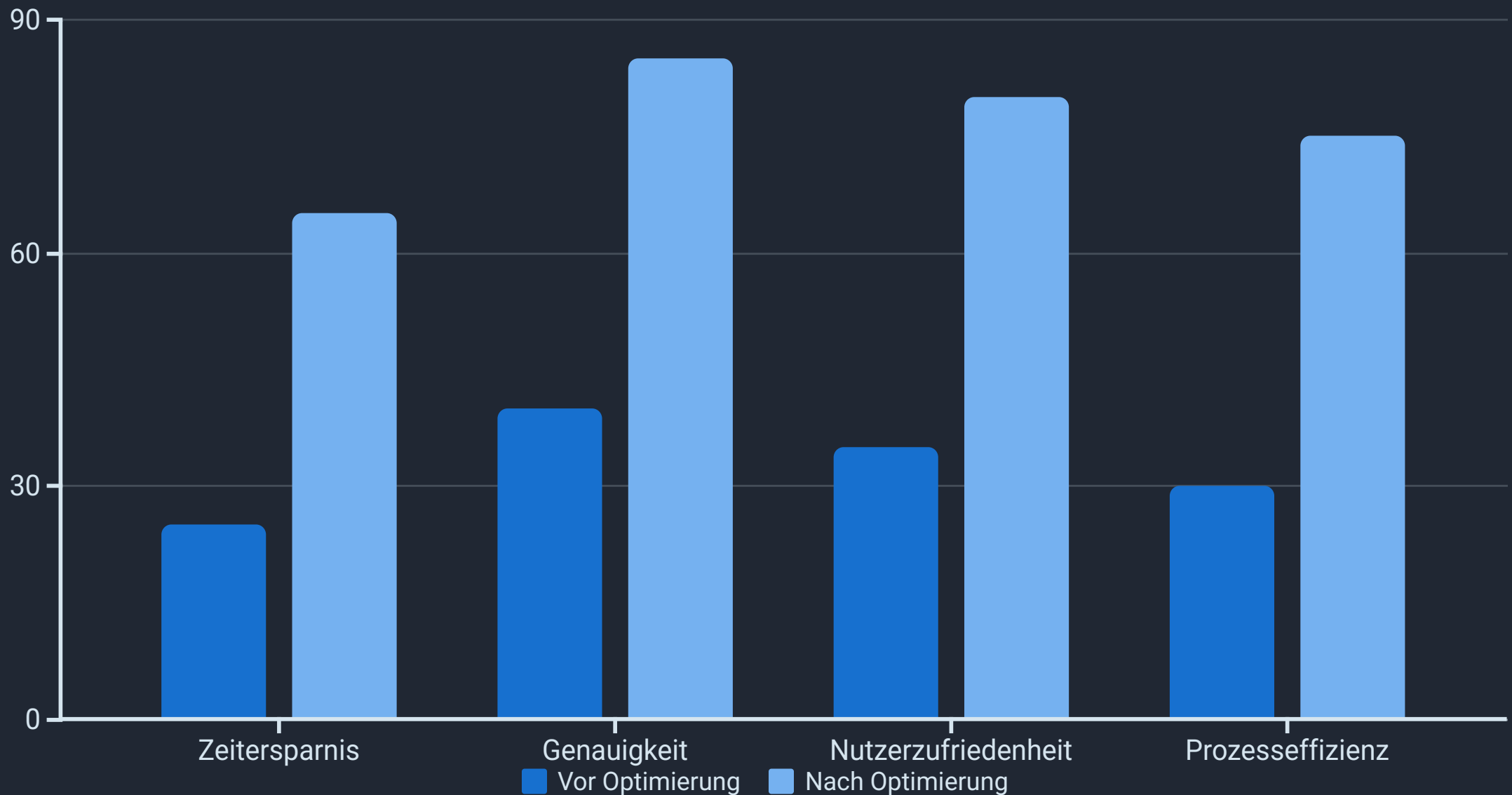

Die Definition relevanter Kennzahlen wie Zeitersparnis, Genauigkeit und Nutzerzufriedenheit ermöglicht eine objektive Bewertung der KI-Implementierung. Durch regelmäßige Messungen mit Nutzerumfragen, A/B-Tests und automatisierten Analysen lässt sich der Erfolg quantifizieren und kontinuierlich optimieren.

Integration in bestehende Arbeitsabläufe – Case Studies

▼ Automatische Meeting-Zusammenfassungen

Ein Technologieunternehmen implementierte einen KI-Workflow, der Audioaufnahmen von Meetings transkribiert, die wichtigsten Punkte extrahiert und strukturierte Zusammenfassungen mit Aktionspunkten erstellt. Das Ergebnis: 75% Zeitersparnis bei der Nachbereitung und deutlich höhere Umsetzungsraten für Meeting-Beschlüsse.

▼ Interne Wissensdatenbank

Eine Beratungsfirma entwickelte ein System, das Projektdokumente automatisch analysiert, kategorisiert und in einer durchsuchbaren Wissensdatenbank organisiert. Mitarbeiter können nun relevante Erfahrungen aus früheren Projekten in Sekundenschnelle finden, was die Effizienz bei neuen Projekten um 40% steigerte.

▼ E-Mail-Management

Ein Vertriebsteam implementierte einen Workflow, der eingehende E-Mails automatisch zusammenfasst, nach Dringlichkeit kategorisiert und Antwortvorschläge generiert. Die Bearbeitungszeit für E-Mails sank um 65%, während die Reaktionsgeschwindigkeit bei wichtigen Anfragen um 80% stieg.

Fortgeschrittene Tipps zur kontinuierlichen Optimierung



Experimentieren

Testen Sie regelmäßig neue Prompt-Varianten und Parameter-Anpassungen, um die Grenzen der Möglichkeiten zu erweitern und unerwartete Verbesserungen zu entdecken.



Feedback nutzen

Integrieren Sie kontinuierliches Feedback aus der Community und eigenen Tests, um Ihre Ansätze stetig zu verfeinern und von kollektiver Erfahrung zu profitieren.



Dokumentieren

Führen Sie ein strukturiertes Protokoll über Erfolge und Misserfolge, um Muster zu erkennen und eine solide Basis für zukünftige Optimierungen zu schaffen.



Fallbeispiel: Erweiterter Einsatz im Kundenservice

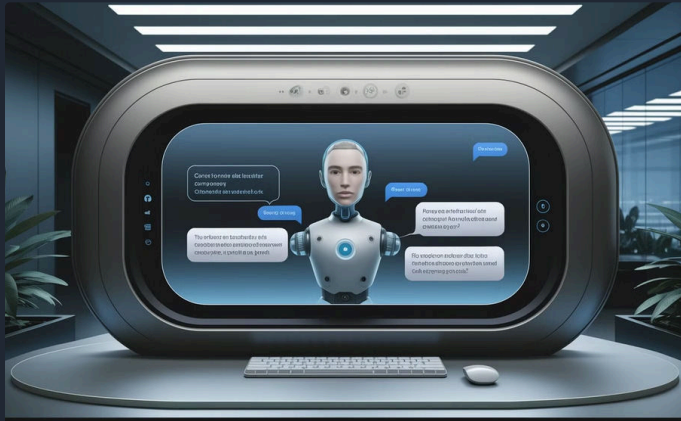

Proaktive Lösungsvorschläge

Der optimierte Chatbot analysiert Kundenanfragen und bietet nicht nur reaktive Antworten, sondern schlägt proaktiv passende Lösungen vor, bevor der Kunde danach fragen muss.

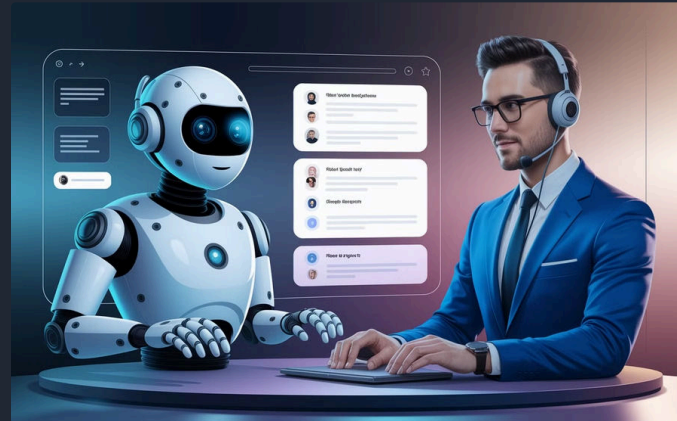

Intelligente Follow-Ups

Durch gezielte Nachfragen vertieft der Chatbot komplexe Anfragen und sammelt alle notwendigen Informationen für eine umfassende Lösung.



Geführter Lösungsprozess

Kunden werden Schritt für Schritt durch den Lösungsprozess geführt, was die Erfolgsrate bei der Selbsthilfe deutlich erhöht und die Kundenzufriedenheit steigert.

Fallbeispiel: Fortgeschrittene Content-Erstellung im Marketing

Initiale Recherche & Strukturierung

Umfassende Themenanalyse und Erstellung einer detaillierten Gliederung als solides Fundament für den Artikel.

Abschnittsweise Ausarbeitung

Systematische Entwicklung jedes Abschnitts mit spezifischen Prompts für optimale Tiefe und Relevanz.

Iterative Optimierung

Mehrfache Überarbeitungsschleifen mit gezielten Verbesserungsprompts für jeden Abschnitt.

Finalisierung & Integration

Zusammenführung der optimierten Abschnitte zu einem kohärenten Gesamtartikel mit einheitlichem Stil und Tonalität.

Eigene Anwendungsideen entwickeln – Gruppenübung

Aufgabenstellung

Entwickeln Sie in Kleingruppen innovative Konzepte für den erweiterten Einsatz von ChatGPT 2.0 in Ihrem spezifischen Arbeitsumfeld. Berücksichtigen Sie dabei die besonderen Anforderungen und Herausforderungen Ihrer Branche.

Mögliche Richtungen könnten sein: ein erweiterter FAQ-Chatbot für spezielle Kundenanfragen, ein interaktiver Lernassistent für komplexe Themen oder ein kreativer Content-Generator für Ihre Marketingabteilung.

Präsentation & Feedback

Jede Gruppe stellt ihr Konzept im Plenum vor und erhält konstruktives Feedback von den anderen Teilnehmern und dem Moderator. Besonderes Augenmerk liegt dabei auf der praktischen Umsetzbarkeit und dem potenziellen Mehrwert.

Diese Übung fördert nicht nur den Austausch innovativer Ideen, sondern ermöglicht auch den direkten Transfer des Gelernten in praxisnahe Projekte mit unmittelbarem Nutzen für Ihren Arbeitsalltag.

Diskussion: Herausforderungen und Lösungsansätze

Herausforderungen identifizieren

Sammlung konkreter Probleme bei der fortgeschrittenen KI-Nutzung im Alltag.

Best Practices teilen

Austausch bewährter Methoden zur Fehlerbehebung und Qualitätskontrolle.

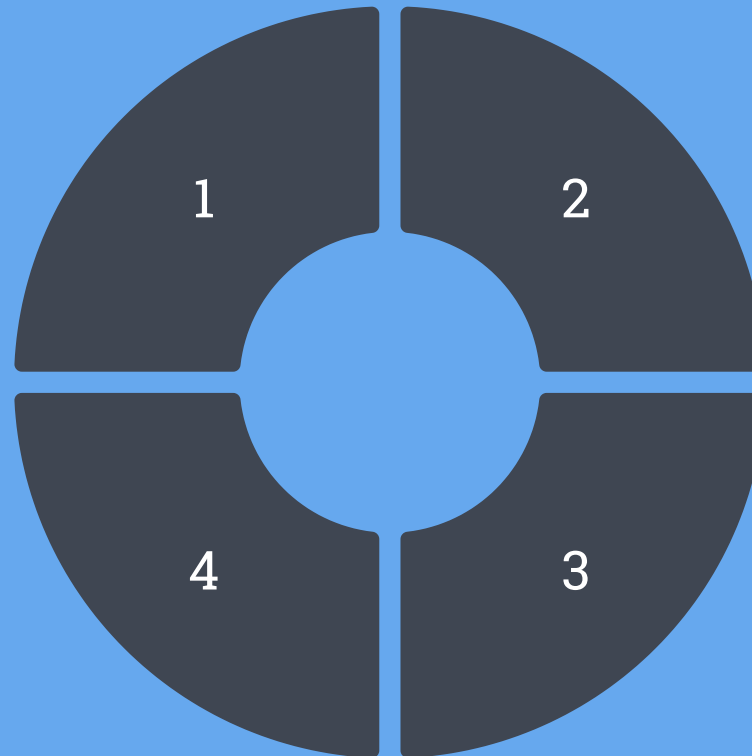

Ursachenanalyse

Untersuchung der zugrundeliegenden Faktoren für ungenaue oder inkonsistente Antworten.

Lösungsansätze entwickeln

Erarbeitung von Strategien zur Verbesserung der Prompt-Struktur und Feedback-Mechanismen.

Zusammenfassung: Erkenntnisse aus der fortgeschrittenen Textgenerierung

1 Präzision durch Mehrstufigkeit

Präzise, mehrstufige Prompts liefern deutlich bessere Ergebnisse als einfache Anfragen. Die Strukturierung komplexer Aufgaben in logische Teilschritte führt zu höherer Qualität und Detailtiefe.

2 Iterative Optimierung

Chain-of-Thought-Ansätze und schrittweise Verfeinerungen verbessern die Tiefe und Nachvollziehbarkeit der generierten Inhalte erheblich.

3 Kontext-Erhaltung

Die Bewahrung des Kontexts durch regelmäßige Zusammenfassungen und Updates ist entscheidend für die Qualität und Kohärenz in längeren Dialogen.

Zusammenfassung: Erkenntnisse aus OCR-Anwendungen

Workflow-Integration

Die Einbindung von OCR in erweiterte Workflows revolutioniert die Dokumentenbearbeitung und schafft nahtlose Übergänge zwischen physischen und digitalen Informationen.

Qualitätsfaktoren

Gute Bildqualität und intelligente Vorverarbeitung sind entscheidende Faktoren für präzise Texterkennung und zuverlässige Ergebnisse.

Automatisierungspotenzial

Die Kombination von OCR mit ChatGPT ermöglicht vollautomatisierte Berichte und Analysen, die manuelle Dokumentenverarbeitung weitgehend überflüssig machen.

Zusammenfassung: Erkenntnisse aus DALL·E-Anwendungen

Detaillierte Prompts

Präzise und umfassende Prompts mit Angaben zu Stil, Farbe, Komposition und Stimmung führen zu deutlich hochwertigeren visuellen Ergebnissen, die genau den Vorstellungen entsprechen.

Kreative Ansätze

Experimentelle Funktionen wie Variationen, Inpainting und Stilwechsel erweitern die kreativen Möglichkeiten der Bildgenerierung erheblich und eröffnen neue gestalterische Horizonte.

Multi-Modal-Synergien

Die Kombination von Textgenerierung und Bildkreation schafft konsistente visuelle und textliche Inhalte, die sich perfekt ergänzen und ein kohärentes Gesamterlebnis bieten.

Offene Fragerunde (Q&A)



Offene Diskussion

Raum für die Klärung individueller Fragen zu fortgeschrittenen Techniken und spezifischen Anwendungsfällen in Ihrem Arbeitsumfeld.



Erfahrungsaustausch

Teilnehmer teilen eigene Erfahrungen, Herausforderungen und Erfolgsgeschichten bei der Implementierung fortgeschrittener KI-Lösungen.



Live-Feedback

Nutzung interaktiver Tools wie Chat und Umfragen zur direkten Erfassung von Feedback und zur Beantwortung häufiger Fragen.



Seminar 4.0 – Social Media & Content Creation für viralen Erfolg

Strategien, Tools und Techniken für kreative Inhalte, die Ihre Online-Präsenz revolutionieren. Lernen Sie von Experten im Social Media Marketing, wie Sie mit innovativen Ansätzen und KI-Unterstützung virale Inhalte erstellen.

[Jetzt anmelden](#)

[Mehr erfahren](#)

Seminarziele & Agenda

1

Strategien für virale Inhalte

Erlernen Sie effektive Strategien zur Erstellung von Content, der sich viral verbreitet und maximale Reichweite erzielt.

2

Tools für Content Creation

Entdecken Sie moderne Tools für Social Media und Content Creation, die Ihre Arbeit effizienter und kreativer gestalten.

3

KI-Integration

Nutzen Sie ChatGPT, DALL·E und OCR zur Unterstützung Ihrer Content-Erstellung und automatisieren Sie kreative Prozesse.

4

Best Practices

Lernen Sie aus erfolgreichen Fallstudien und wenden Sie bewährte Methoden direkt in Ihren eigenen Projekten an.



Social Media – Der aktuelle Markt



Wachsende Bedeutung

Social Media Plattformen wie Instagram, TikTok, YouTube, Twitter und LinkedIn gewinnen zunehmend an Bedeutung für Unternehmen und Marken.



Aktuelle Trends

Kurzvideos, Stories und User-Generated Content dominieren die aktuellen Trends im Social Media Marketing und bieten neue Möglichkeiten.



Markeneinfluss

Reichweite, Engagement und Markenbildung werden maßgeblich durch eine starke Social Media Präsenz beeinflusst und gefördert.

Viralität – Was macht Inhalte „viral“?

Emotionale Ansprache
Inhalte, die starke Emotionen auslösen

Timing
Relevanz zu aktuellen Ereignissen



Überraschungselement
Unerwartete Wendungen oder Erkenntnisse

Mehrwert
Nützliche oder unterhaltsame Information

Virale Inhalte verbreiten sich schnell und weit durch das Internet. Beispiele hierfür sind populäre Challenges, Memes und trendige Hashtags, die Millionen von Nutzern erreichen und zum Mitmachen animieren.

Social Media Trends 2024

Kurzvideos & Live-Streams

Die Dominanz von Kurzvideos setzt sich fort, während Live-Streams zunehmend für authentische Interaktionen genutzt werden. Plattformen wie TikTok und Instagram Reels stehen im Mittelpunkt.

Interaktive Inhalte

Gamification-Elemente und interaktive Formate gewinnen an Bedeutung. Nutzer wollen nicht nur konsumieren, sondern aktiv teilnehmen und mit Inhalten interagieren.

Authentizität

Personalisierte und authentische Inhalte überzeugen mehr als perfekt inszenierte Werbung. Echte Menschen, echte Geschichten und echte Emotionen stehen im Vordergrund.

Einführung in Content Creation

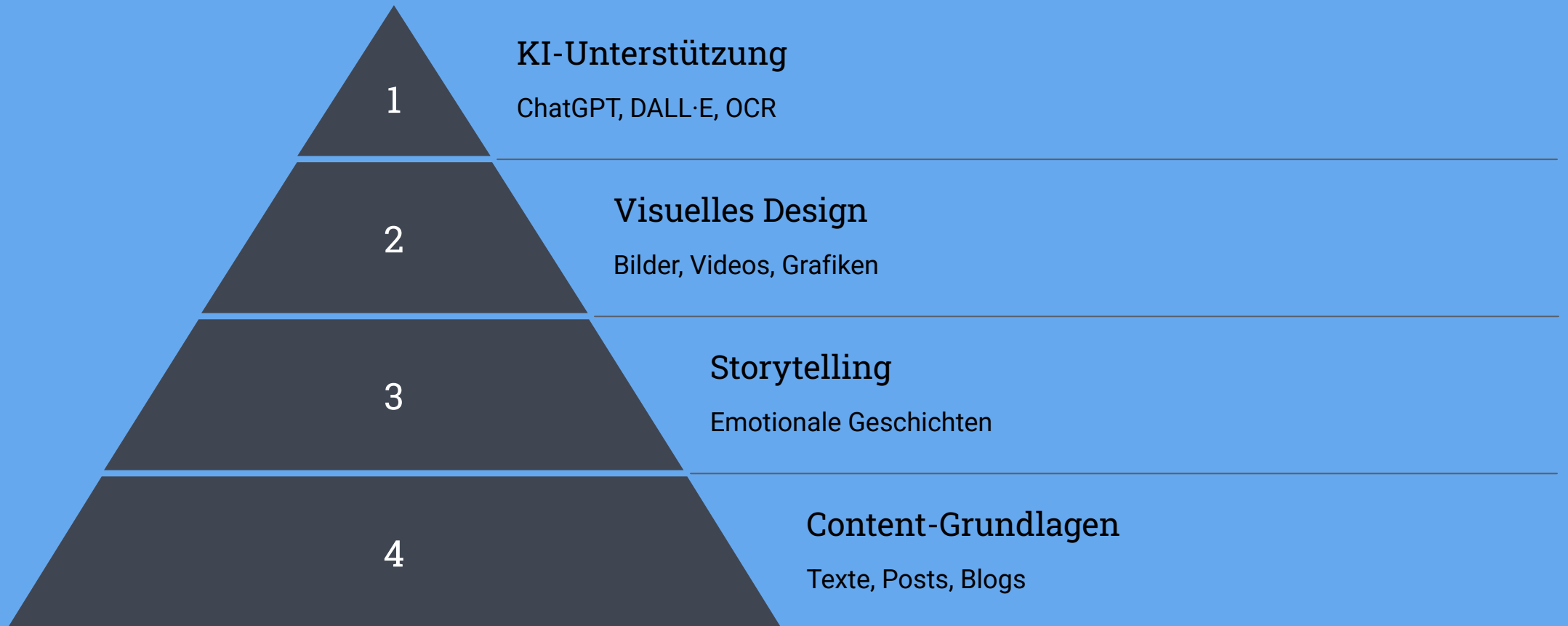

Content Creation umfasst die Erstellung von Inhalten für verschiedene Plattformen wie Social Media, Blogs und Videos. Dabei spielen Storytelling und visuelles Design eine zentrale Rolle, um Aufmerksamkeit zu erregen und Botschaften effektiv zu vermitteln.

Textgenerierung für Social Media

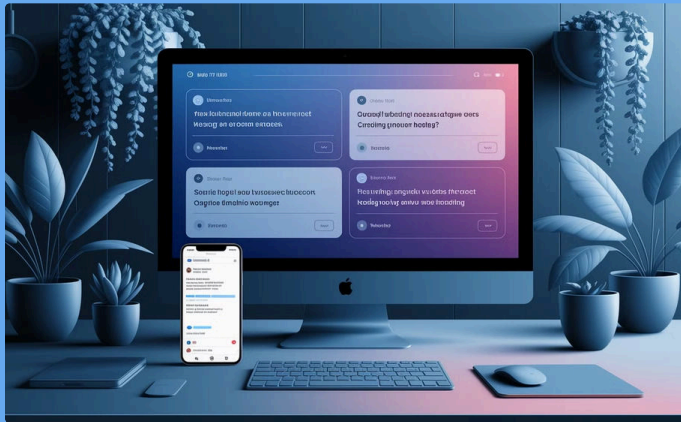

Fesselnde Captions

ChatGPT hilft bei der Erstellung ansprechender Bildunterschriften, Blogartikel und Skripte, die Ihre Zielgruppe fesseln und zum Handeln motivieren.



Inspirierende Zitate

Generieren Sie einzigartige Zitate und Story-Texte, die Ihre Follower inspirieren und zum Nachdenken anregen.



Tonanpassung

Passen Sie den Ton Ihrer Texte an – von locker und humorvoll bis informativ und professionell, je nach Zielgruppe und Plattform.

Praktische Anwendung: Erstelle einen Social Media Post

1

Call-to-Action

Motiviere zum Handeln

2

Relevante Hashtags

Erhöhe die Reichweite

3

Klare Botschaft

Kommuniziere präzise

In dieser praktischen Übung formulieren Sie einen kreativen Social Media Post zu einem aktuellen Trend. Beispielsweise könnten Sie erklären, warum Nachhaltigkeit im Alltag wichtig ist und wie jeder einen Beitrag leisten kann.

Diese Übung ermöglicht die sofortige Anwendung des Gelernten und schafft erste Erfolgserlebnisse in der Content-Erstellung.

Visuelle Content-Erstellung mit DALL·E

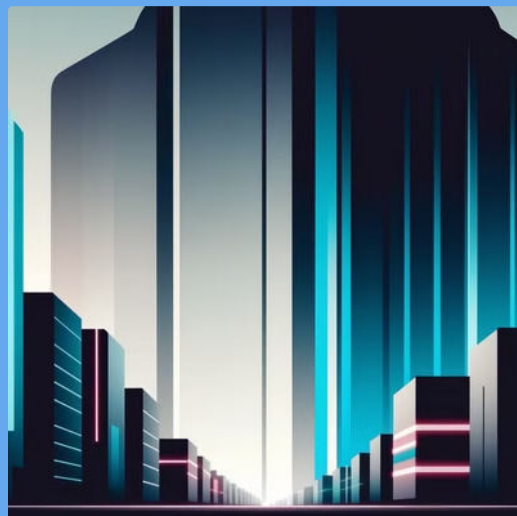

DALL·E revolutioniert die visuelle Content-Erstellung durch die Generierung einzigartiger Bilder und Grafiken. Sie können damit Illustrationen für Blogposts, Social Media Visuals und Banner erstellen, ohne teure Grafiksoftware zu benötigen.

Durch detaillierte Prompts können Sie den Stil, die Farben und die Atmosphäre Ihrer Bilder genau steuern und so perfekt auf Ihre Marke abgestimmte visuelle Inhalte erzeugen.

Praktische Übung: DALL·E-Prompt erstellen

▼ Beispiel-Prompt: Futuristisches Stadtbild

"Erstelle ein Bild von einem futuristischen Stadtbild mit lebendigen Neonfarben im urbanen Stil. Die Szene sollte nachts spielen, mit fliegenden Fahrzeugen und holografischen Werbetafeln. Menschen sollten auf schwebenden Plattformen zu sehen sein."

▼ Elemente eines guten Prompts

- Spezifische Beschreibung des Hauptmotivs
- Angaben zu Stil, Farben und Stimmung
- Details zur Umgebung und Kontext
- Perspektive und Beleuchtung

In dieser Übung formulieren Sie einen detaillierten Prompt für ein Bild, das zu einem viralen Social Media Post passt. Anschließend diskutieren wir, welche Elemente das visuelle Ergebnis verbessern und wie Sie Ihre Prompts optimieren können.

Einsatz von OCR in der Content-Erstellung

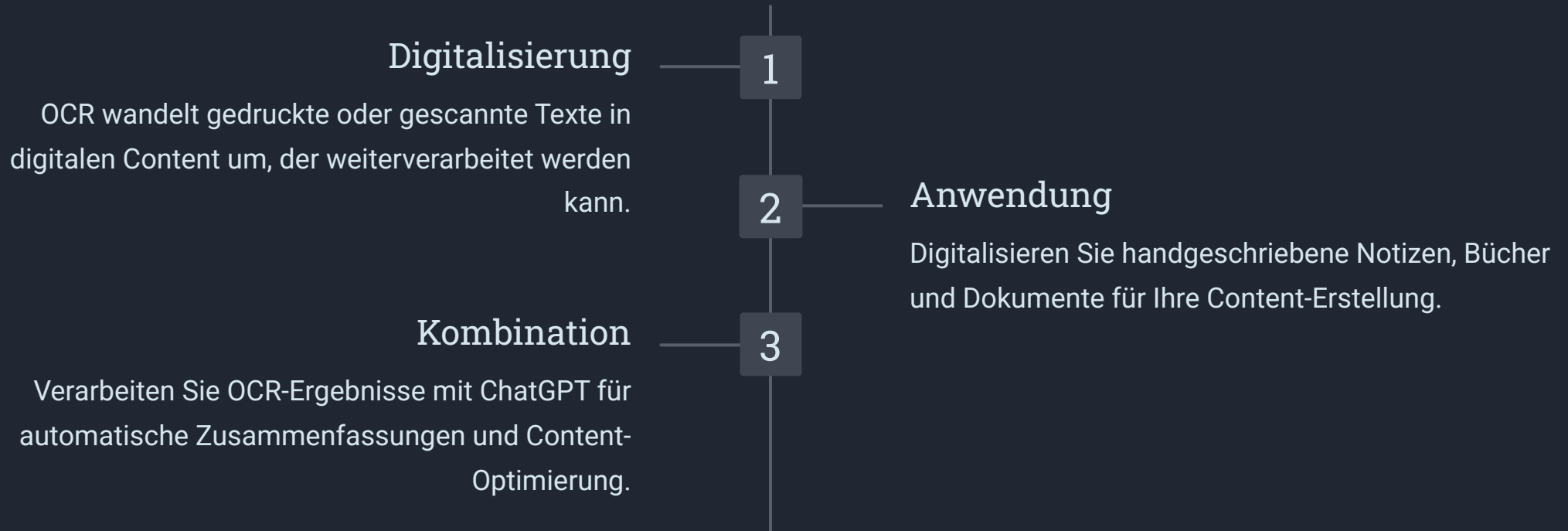

OCR (Optical Character Recognition) erschließt weitere Datenquellen für Ihren Content und spart wertvolle Zeit bei der manuellen Digitalisierung von Inhalten.

Tools zur Content-Kuration und Planung

1

Social Media Management Tools

Plattformen wie Hootsuite und Buffer ermöglichen die zentrale Verwaltung mehrerer Social-Media-Kanäle, die Planung von Posts und die Analyse der Performance.

2

Visual Content Planner

Tools wie Canva und Adobe Spark vereinfachen die Erstellung professioneller Grafiken und visueller Inhalte auch ohne umfangreiche Designkenntnisse.

3

Content-Kalender

Strukturierte Planung und Organisation von Beiträgen über Wochen und Monate hinweg sorgt für Konsistenz und strategische Ausrichtung.

Erstellung eines Content-Kalenders

Montag	Dienstag	Mittwoch	Donnerstag	Freitag
Motivations-Post	Produkt-Highlight	Nachhaltigkeits-Tipp	User-Story	Wochenend-Inspiration
Story: Behind-the-Scenes	Umfrage	Live Q&A	Infografik	Wettbewerb

Ein gut strukturierter Content-Kalender plant Posts, Stories, Videos und Kampagnen strategisch und integriert aktuelle Trends und saisonale Events. Dies gewährleistet Konsistenz und Regelmäßigkeit in der Veröffentlichung und unterstützt eine langfristige Strategie zur Steigerung der Reichweite.

Storytelling im Social Media Marketing

Charaktere
Identifizierbare Personen oder Marken, mit denen sich die Zielgruppe verbinden kann.

Emotionen
Gefühlsebenen, die Verbindungen schaffen und im Gedächtnis bleiben.

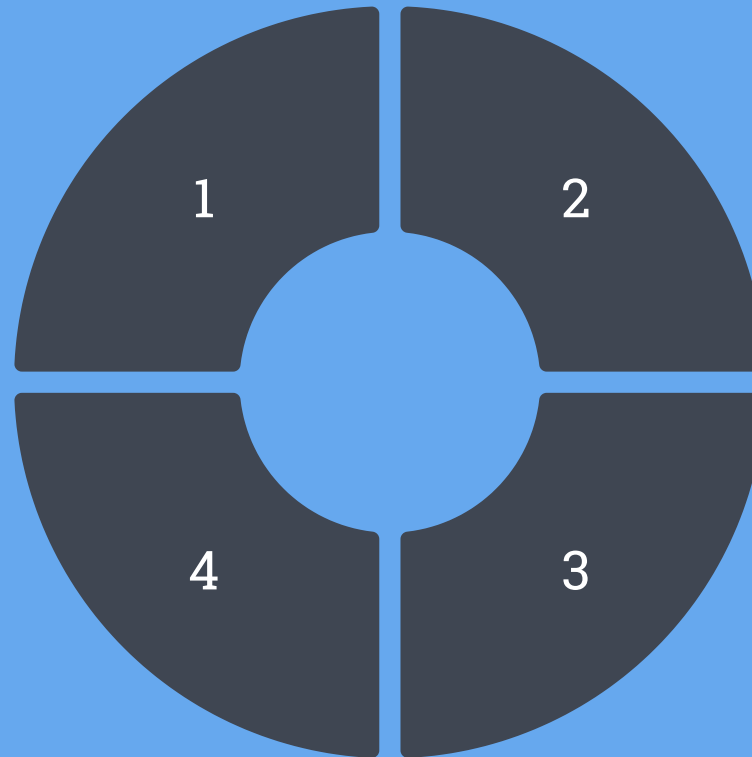

Konflikte

Herausforderungen oder Probleme, die Spannung erzeugen und Interesse wecken.

Lösungen

Befriedigende Auflösungen, die Mehrwert bieten und zur Marke passen.

Geschichten sind das Herzstück erfolgreicher Social Media Strategien. Sie schaffen emotionale Verbindungen und stärken die Markenbindung. Ein Beispiel wäre die Geschichte einer Marke, die Nachhaltigkeit nicht nur predigt, sondern authentisch lebt und umsetzt.

Tools zur Story-Entwicklung

1

Ideenfindung

ChatGPT generiert kreative Story-Ideen und Strukturen für überzeugende Erzählungen.

2

Visualisierung

Storyboard-Tools wie Milanote und Storyboard That helfen bei der visuellen Planung.

3

Integration

Visuelle Planungs-Apps verbinden Text und Bild zu fesselnden Geschichten.

Diese Tools unterstützen Sie bei der kreativen Planung Ihrer Geschichten und helfen, Text und Bild nahtlos zu integrieren. So entstehen fesselnde Erzählungen, die Ihre Zielgruppe in den Bann ziehen und langfristig an Ihre Marke binden.

Einsatz von Hashtags und SEO für Social Media

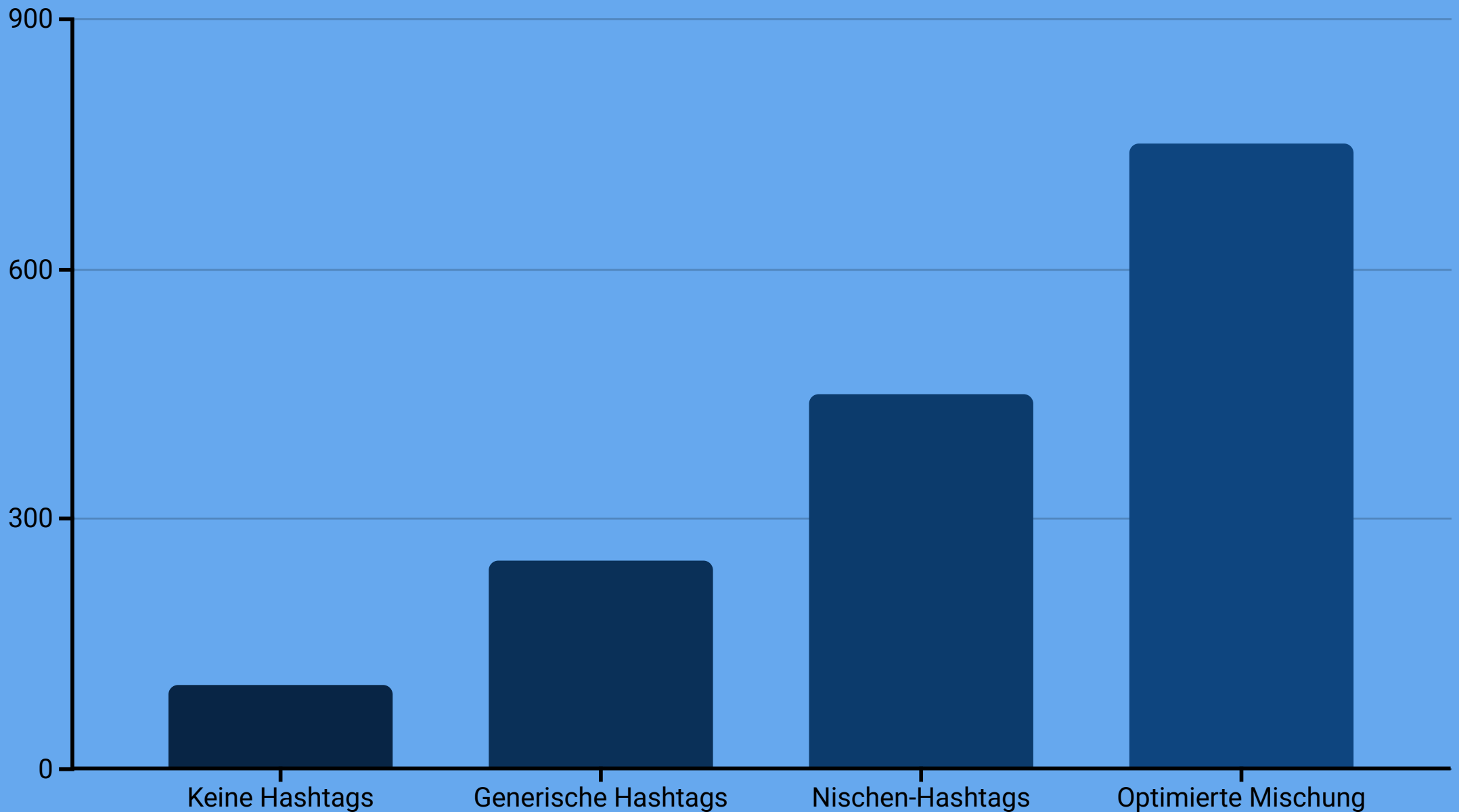

Hashtags sind entscheidend für die Erhöhung der Reichweite und Sichtbarkeit Ihrer Inhalte. Recherchieren Sie trendige und relevante Hashtags, die zu Ihrem Content passen. Vergessen Sie nicht die SEO-Optimierung durch strategische Platzierung von Schlüsselwörtern in Texten und Bildbeschreibungen.

Praktische Übung: Hashtag-Recherche

Thema identifizieren

Wählen Sie ein relevantes Thema für Ihre Zielgruppe, z.B. Nachhaltigkeit.

Tools nutzen

Verwenden Sie Hashtagify oder Ingramer zur Recherche populärer und nischenspezifischer Hashtags.

Relevanz prüfen

Analysieren Sie die Reichweite und Engagement-Rate der gefundenen Hashtags.

Liste erstellen

Kompilieren Sie 10 relevante Hashtags mit unterschiedlicher Reichweite für optimale Ergebnisse.

Diese praktische Übung hilft Ihnen, SEO-Techniken direkt anzuwenden und die Performance Ihrer Social Media Beiträge zu verbessern. Die richtige Hashtag-Strategie kann die Sichtbarkeit Ihrer Inhalte erheblich steigern.



Erstellung viraler Content-Formate

Challenges

Interaktive Herausforderungen, die Nutzer zum Mitmachen animieren und zur Verbreitung beitragen. Beispiel: Ice Bucket Challenge, die Millionen Menschen erreichte und für einen guten Zweck sensibilisierte.

Memes

Humorvolle, leicht teilbare Bilder oder Videos mit kulturellen Referenzen, die schnell Verbreitung finden. Erfolgreiche Memes greifen aktuelle Ereignisse auf und interpretieren sie auf unterhaltsame Weise.

Kurzvideos

Prägnante, unterhaltsame Videos unter 60 Sekunden, die eine klare Botschaft vermitteln. TikTok und Instagram Reels haben dieses Format zum Standard für virale Inhalte gemacht.

Tools zur Trendanalyse



Google Trends

Analysieren Sie Suchtrends und identifizieren Sie aufkommende Themen, bevor sie zum Mainstream werden. Die zeitliche und regionale Analyse hilft, Content zum richtigen Zeitpunkt zu platzieren.



BuzzSumo

Entdecken Sie die meistgeteilten Inhalte zu bestimmten Themen und analysieren Sie, was bei Ihrer Zielgruppe besonders gut ankommt.



Social Listening

Überwachen Sie Gespräche und Stimmungen in sozialen Medien, um frühzeitig Trends zu erkennen und darauf zu reagieren.

Integration von KI-Tools in die Content-Erstellung

1

Text mit ChatGPT

Generieren Sie Ideen, Texte und Skripte für verschiedene Content-Formate.

2

Bilder mit DALL·E

Erstellen Sie passende visuelle Inhalte, die Ihre Texte ergänzen und verstärken.

3

Daten mit OCR

Digitalisieren Sie analoge Inhalte und integrieren Sie sie in Ihren digitalen Workflow.

4

Automatisierter Workflow

Kombinieren Sie alle Tools für einen effizienten Content-Erstellungsprozess.

Die Integration verschiedener KI-Tools schafft einen synergistischen Workflow, der die Content-Produktion effizienter und konsistenter macht. Durch die Automatisierung von Routineaufgaben bleibt mehr Zeit für kreative Strategien.



Social Media Monitoring und Analytics

Performance-Metriken

Überwachen Sie Likes, Shares, Kommentare und andere Engagement-Indikatoren, um den Erfolg Ihrer Beiträge zu messen und zu verstehen, was bei Ihrer Zielgruppe ankommt.

Analytics-Tools

Nutzen Sie professionelle Plattformen wie Sprout Social oder Hootsuite Analytics für tiefgreifende Einblicke in Ihre Social-Media-Performance und Zielgruppenverhalten.

Datenbasierte Optimierung

Analysieren Sie die gewonnenen Daten, um Ihre Content-Strategie kontinuierlich zu verbessern und auf die Bedürfnisse Ihrer Zielgruppe anzupassen.



Content-Optimierung durch A/B-Tests



Vergleichsanalyse

A/B-Tests vergleichen verschiedene Versionen eines Beitrags, um herauszufinden, welche besser performt. So können Sie wissenschaftlich fundierte Entscheidungen treffen.



Testvariablen

Testen Sie unterschiedliche Texte, Bilder, Hashtags oder Veröffentlichungszeiten, um zu sehen, welche Faktoren den größten Einfluss auf den Erfolg haben.



Strategieanpassung

Werten Sie die Ergebnisse sorgfältig aus und passen Sie Ihre Content-Strategie entsprechend an, um kontinuierlich bessere Ergebnisse zu erzielen.

Einsatz von ChatGPT für Ideenfindung und Brainstorming



ChatGPT ist ein leistungsstarker kreativer Ideengenerator für Social Media Posts. Nutzen Sie es zur Generierung von Slogans, Kampagnenideen und Story-Konzepten. Stellen Sie spezifische Fragen, um innovative Ansätze zu erhalten und Ihren kreativen Horizont zu erweitern.

Diese KI-Unterstützung ermöglicht die schnelle Generierung frischer Ideen und hilft, kreative Blockaden zu überwinden.

Fallstudie: Viraler Social Media Post

1

Ausgangssituation

Ein Unternehmen für nachhaltige Produkte wollte seine Reichweite erhöhen und neue Zielgruppen erschließen.

2

Strategie

Entwicklung einer emotionalen Geschichte über Umweltschutz, kombiniert mit einer interaktiven Challenge für die Community.

3

Umsetzung

Erstellung eines kurzen Videos mit starker emotionaler Komponente und klarem Call-to-Action zur Teilnahme an der Challenge.

4

Ergebnis

Der Post erreichte über 2 Millionen Menschen, generierte 150.000 Interaktionen und führte zu einem Anstieg der Follower um 30%.

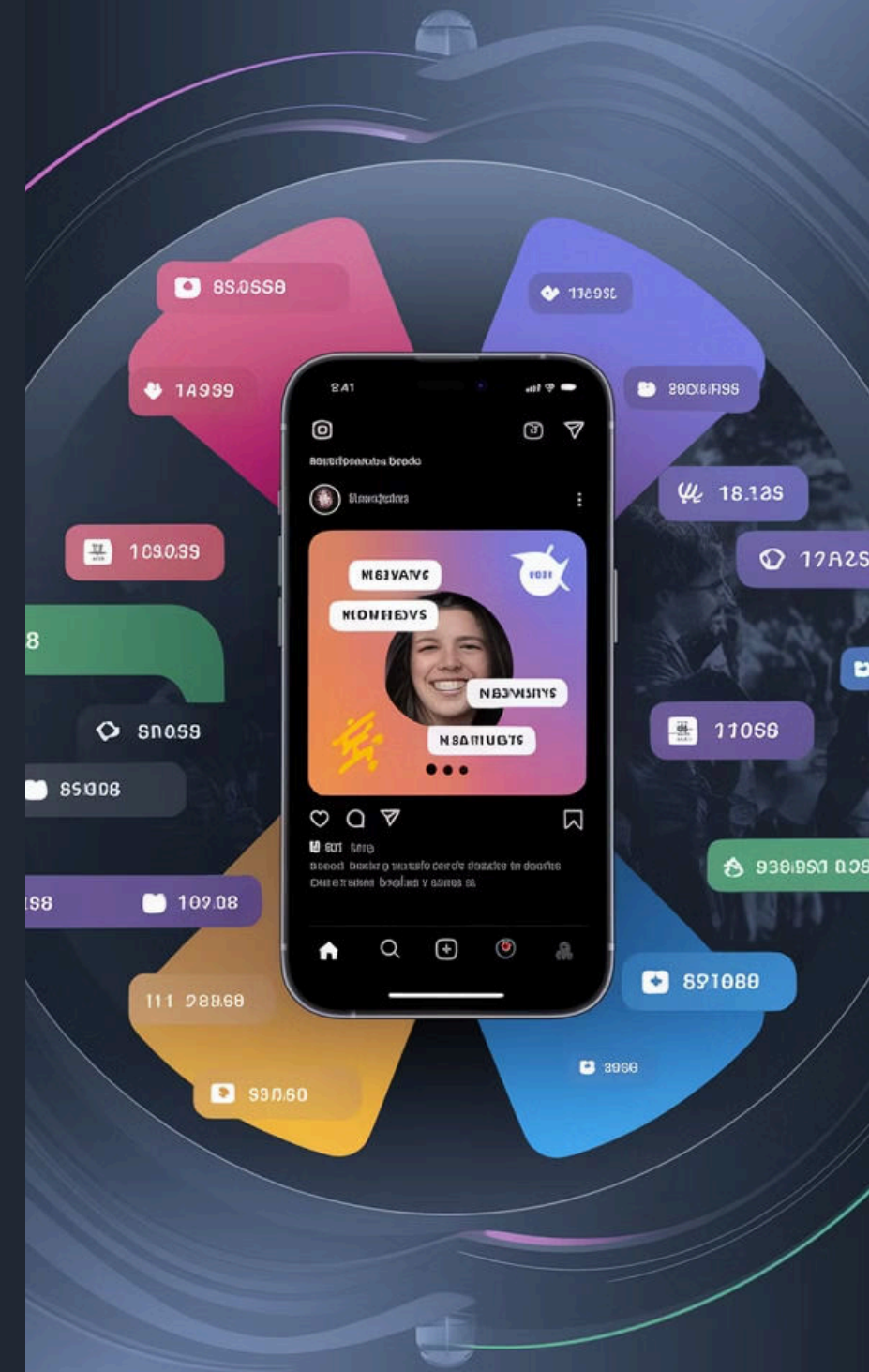

Nutzung von ChatGPT zur Erstellung von Videoinhalten

1 Skript-Erstellung

ChatGPT kann vollständige Skripte für Videos und Storyboards generieren, die Ihre Botschaft klar und überzeugend vermitteln. Die KI berücksichtigt dabei Zielgruppe, Tonalität und gewünschte Länge.

2 Visuelle Konzeption

Kombinieren Sie ChatGPT mit DALL-E, um Szenen zu visualisieren und ein konsistentes visuelles Konzept für Ihre Videos zu entwickeln. Dies erleichtert die Planung und Umsetzung erheblich.

3 Kreative Ideen

Lassen Sie sich von der KI Vorschläge für virale Video-Konzepte, überraschende Wendungen oder emotionale Höhepunkte liefern, die Ihre Videos besonders einprägsam machen.

Planung von Social Media Kampagnen

Zielgruppe definieren

Genaue Zielgruppenanalyse



Botschaft formulieren

Klare, überzeugende Kernaussage

Inhalte erstellen

Vielfältige, plattformspezifische Medien

Zeitplan festlegen

Strategische Veröffentlichungsplanung

Performance messen

Datenbasierte Optimierung

Eine erfolgreiche Social Media Kampagne erfordert einen strukturierten Plan, der Zielgruppe, Botschaft, Inhalte und Zeitplan klar definiert. Nutzen Sie Content-Kalender und Projektmanagement-Tools, um den Überblick zu behalten und konsistente Ergebnisse zu erzielen.

Strategien zur Steigerung der Reichweite



Um Ihre Reichweite nachhaltig zu steigern, setzen Sie auf emotionale Inhalte mit Überraschungseffekten und interaktiven Elementen. Kooperationen mit Influencern können Ihre Botschaft multiplizieren, während die strategische Nutzung von Trends und Hashtags die Sichtbarkeit erhöht.

Eine konsistente Präsenz mit regelmäßigen, hochwertigen Inhalten bildet die Basis für organisches Wachstum und langfristigen Erfolg.

Tools zur Content-Verbreitung



Management-Tools

Plattformen wie Hootsuite, Buffer und Later ermöglichen die zentrale Verwaltung und Planung von Inhalten für verschiedene Social-Media-Kanäle aus einer einzigen Oberfläche.

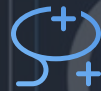

Automatisierung

Tools zur automatisierten Planung und Veröffentlichung von Inhalten sparen Zeit und sorgen für Konsistenz in Ihrer Social-Media-Präsenz.



Monitoring

Analysewerkzeuge wie Google Analytics und Sprout Social liefern wertvolle Daten zur Performance Ihrer Inhalte und helfen bei der Optimierung.

Nutzung von Influencer-Plattformen



Influencer-Identifikation

Plattformen wie AspireIQ und Upfluence helfen dabei, relevante Influencer zu finden, die zu Ihrer Marke und Zielgruppe passen und authentische Verbindungen herstellen können.



Kooperationsmanagement

Diese Tools erleichtern die Kommunikation, Vertragsgestaltung und Kampagnenplanung mit Influencern und sorgen für reibungslose Zusammenarbeit.



Erfolgsmessung

Analysieren Sie die Performance Ihrer Influencer-Kampagnen und messen Sie den ROI anhand konkreter Kennzahlen wie Reichweite, Engagement und Conversions.

Kreative Storytelling-Techniken für Social Media

Emotionale Verbindung

Schaffen Sie Geschichten, die Emotionen wecken und persönliche Erlebnisse einbeziehen, um eine tiefere Verbindung zur Zielgruppe herzustellen.

Visuelles Erzählen

Kombinieren Sie aussagekräftige Bilder mit packenden Texten, um Ihre Geschichte lebendig und einprägsam zu gestalten.

Serielle Inhalte

Entwickeln Sie fortlaufende Geschichten über mehrere Posts hinweg, um Spannung aufzubauen und Follower zum Wiederkehren zu motivieren.

Authentizität

Bleiben Sie echt und transparent, um Vertrauen aufzubauen und sich von der Konkurrenz abzuheben.

Nutzung von Live-Streams und Interaktionen

Live-Streaming-Plattformen

Instagram, TikTok und YouTube Live bieten leistungsstarke Tools für Echtzeit-Interaktionen mit Ihrer Community. Jede Plattform hat ihre eigenen Stärken und erreicht unterschiedliche Zielgruppen.

Interaktive Formate

Q&A-Sessions, Produktvorstellungen und Behind-the-Scenes-Einblicke schaffen Mehrwert und fördern die aktive Teilnahme Ihrer Follower. Live-Umfragen und Kommentarfunktionen erhöhen das Engagement zusätzlich.

Authentizitätsvorteile

Live-Formate vermitteln Echtheit und Transparenz, ermöglichen unmittelbares Feedback und schaffen eine direkte Verbindung zu Ihrer Zielgruppe. Dies stärkt die Kundenbindung nachhaltig.

Erweiterte Tools für visuelle Content-Erstellung

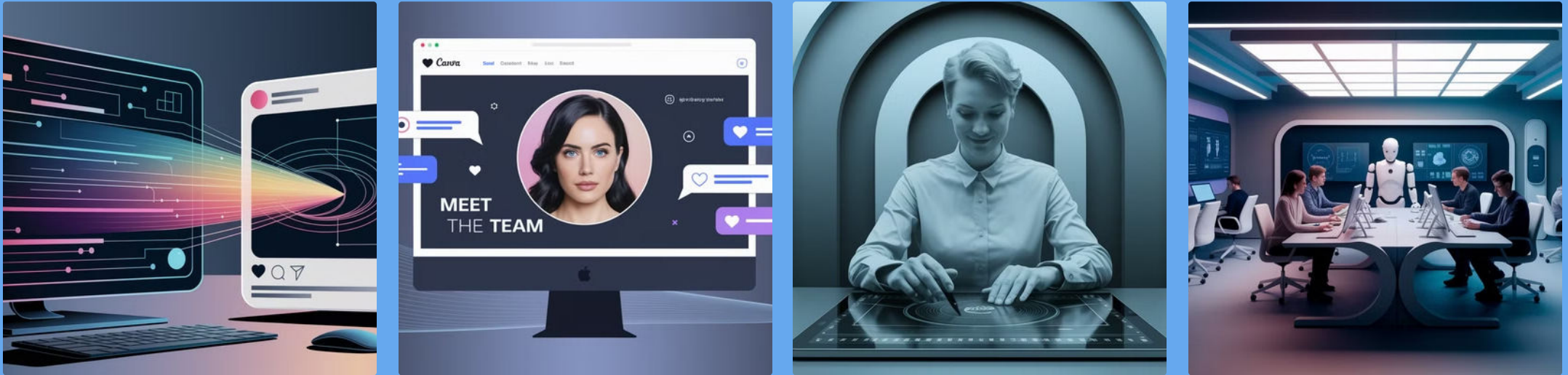

DALL-E revolutioniert die Bildgenerierung durch schnelle Erstellung maßgeschneiderter visueller Inhalte ohne Designkenntnisse. Kombinieren Sie diese KI-generierten Bilder mit benutzerfreundlichen Designtools wie Canva oder Adobe Spark, um sie weiter anzupassen und zu verfeinern.

Diese leistungsstarke Kombination ermöglicht es auch Nicht-Designern, professionell aussehende visuelle Inhalte zu erstellen, die die Qualität und Vielfalt Ihrer Social-Media-Präsenz erheblich verbessern.

Integration von ChatGPT in Content-Planungstools

1

Ideengenerierung

ChatGPT schlägt kreative Post-Ideen basierend auf Ihren Zielen, Zielgruppen und aktuellen Trends vor.

2

Textentwicklung

Die KI erstellt Entwürfe für Captions, Hashtags und längere Texte direkt in Ihrem Content-Kalender.

3

Tool-Integration

Nahtlose Einbindung in Plattformen wie Trello, Asana oder Monday.com für optimierte Workflows.

4

Automatisierung

Regelmäßige, automatisierte Generierung von Post-Ideen basierend auf Ihrem Redaktionsplan.



Best Practices für Social Media Content

Markenkonsistenz

Einheitliche Botschaft und visuelles
Erscheinungsbild über alle Kanäle
hinweg.

Datenbasierte Optimierung

Kontinuierliche Analyse und
Verbesserung basierend auf
Performance-Daten.

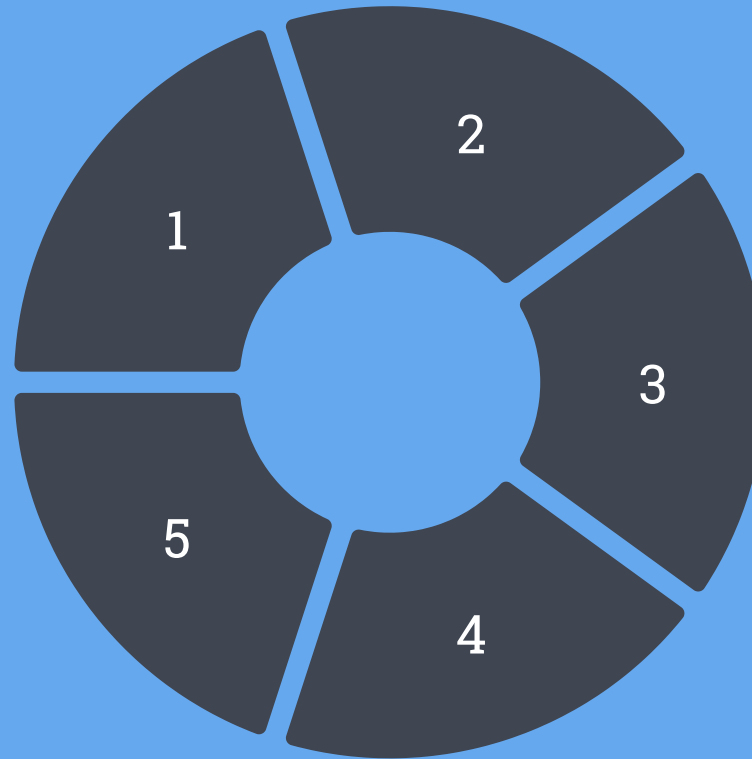

Community-Engagement

Regelmäßige Interaktion mit Followern
durch Kommentare und Reaktionen.

Trendanpassung

Flexible Anpassung der Inhalte an
aktuelle Entwicklungen und Interessen.

Qualität vor Quantität

Fokus auf hochwertige Inhalte statt
Masse an mittelmäßigen Posts.

Erstellen viraler Challenges und Trends

Trendanalyse

Untersuchen Sie erfolgreiche virale Trends und Challenges, um deren Erfolgsfaktoren zu verstehen. Achten Sie besonders auf Einfachheit, Spaßfaktor und Teilnahmehürden. Je leichter mitzumachen ist, desto höher die Verbreitung.

Ideenfindung

Entwickeln Sie eigene Challenge-Ideen, die zu Ihrer Marke passen und einen klaren Mehrwert bieten. Die Challenge sollte Spaß machen, einfach umzusetzen sein und idealerweise einen viralen Twist enthalten, der zur Weitergabe motiviert.

Umsetzung

Starten Sie mit einflussreichen Personen, die als Katalysatoren dienen. Erstellen Sie einen einprägsamen Hashtag und klare Teilnahmeregeln. Fördern Sie die Verbreitung durch Anreize wie Preise oder Anerkennung.

Strategien für User-Generated Content (UGC)

1 Anreize schaffen

Bieten Sie Belohnungen wie Produktproben, Rabatte oder Anerkennung, um Nutzer zur Erstellung eigener Inhalte zu motivieren. Wettbewerbe und Gewinnspiele sind besonders effektive Anreizmechanismen.

2 Kampagnen entwickeln

Konzipieren Sie spezielle UGC-Kampagnen, bei denen Nutzer ihre Geschichten, Fotos oder Videos mit Ihrem Produkt teilen. Klare Hashtags und einfache Teilnahmeregeln erhöhen die Beteiligung.

3 Authentizität fördern

Nutzer vertrauen anderen Nutzern oft mehr als Marken. UGC schafft authentische Einblicke und Testimonials, die Vertrauen aufbauen und virale Effekte auslösen können.

Einsatz von Social Media Analytics zur Erfolgsmessung

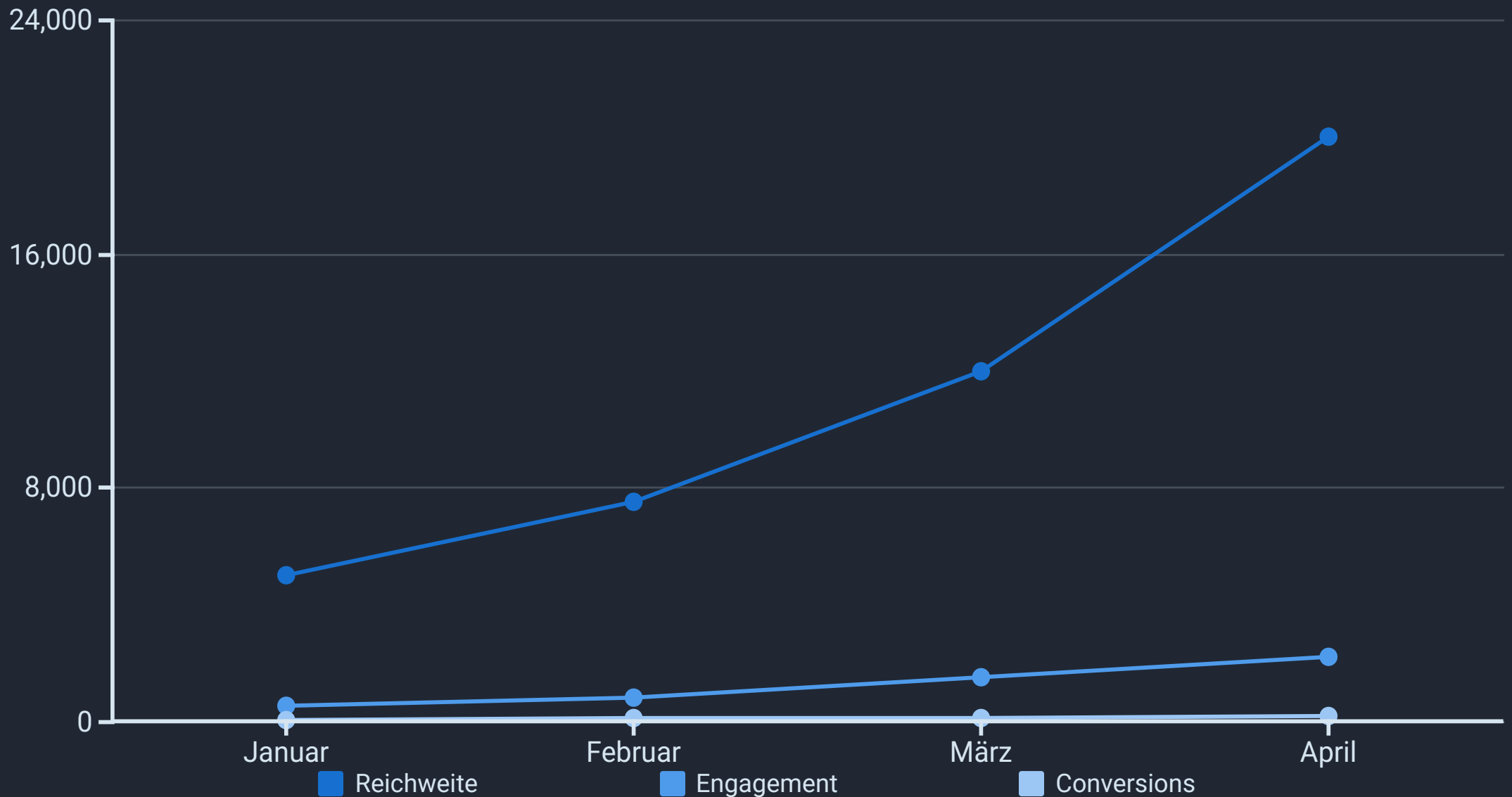

Die wichtigsten Kennzahlen für Social Media Erfolg sind Reichweite (wie viele Menschen Ihre Inhalte sehen), Engagement (Likes, Kommentare, Shares) und Conversion Rate (wie viele Nutzer die gewünschte Aktion ausführen). Tools wie Google Analytics, Social Media Insights und Sprout Social liefern detaillierte Daten zu diesen Metriken.

Durch regelmäßige Analyse können Sie erfolgreiche Kampagnen identifizieren und Optimierungspotenziale erkennen.

Nutzung von A/B-Tests im Social Media Marketing

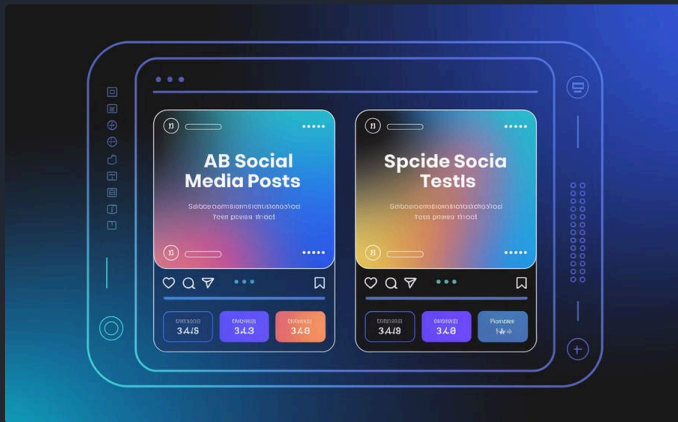

Definition und Vorteile

A/B-Tests vergleichen zwei Varianten eines Elements, um zu ermitteln, welche besser funktioniert. Diese wissenschaftliche Methode liefert klare Daten statt Vermutungen und führt zu kontinuierlicher Verbesserung.



Durchführung

Testen Sie verschiedene Elemente wie Überschriften, Bilder, Veröffentlichungszeiten oder Hashtags. Ändern Sie jeweils nur eine Variable, um eindeutige Ergebnisse zu erhalten.

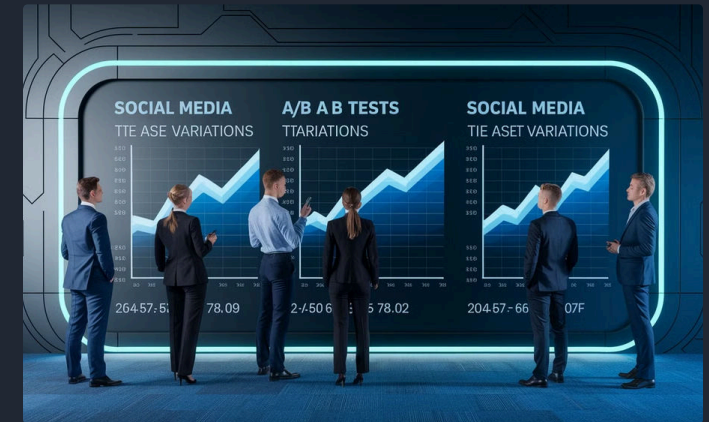

Analyse und Optimierung

Werten Sie die Ergebnisse sorgfältig aus und implementieren Sie die erfolgreichen Varianten in Ihre Strategie. Führen Sie regelmäßige Tests durch, um kontinuierlich zu optimieren.

Entwicklung einer Viralitätstrategie

Zielsetzung definieren

Legen Sie fest, was viral gehen soll – ein Produkt, Ihre Marke oder eine bestimmte Idee. Klare Ziele führen zu fokussierten Strategien.

Kernbotschaft identifizieren

Analysieren Sie die emotionalen Trigger, die Ihre Zielgruppe ansprechen. Emotionen wie Überraschung, Freude oder Inspiration fördern die Verbreitung.

Verbreitungskanäle planen

Wählen Sie die richtigen Plattformen und Multiplikatoren wie Influencer, die Ihre Inhalte verstärken können.

Timing optimieren

Veröffentlichen Sie Inhalte zu Zeiten hoher Aktivität und in Verbindung mit relevanten Trends oder Ereignissen.

Nutzung von Influencer-Tools und Kooperationen

Influencer-Identifikation

Plattformen wie AspireIQ und Upfluence helfen dabei, relevante Influencer zu finden, die zu Ihrer Marke und Zielgruppe passen. Achten Sie nicht nur auf Reichweite, sondern auch auf Engagement-Raten und Authentizität.

Kooperationsstrategien

Entwickeln Sie gemeinsam mit Influencern kreative Inhalte, die sowohl für deren Publikum als auch für Ihre Marke relevant sind. Co-Creation führt oft zu authentischeren und erfolgreicherer Kampagnen.

Trend-Setting

Arbeiten Sie mit mehreren Influencern gleichzeitig, um einen koordinierten Effekt zu erzielen und einen Trend zu setzen. Die gleichzeitige Veröffentlichung ähnlicher Inhalte verstärkt die Wahrnehmung eines Trends.

Praktische Übung: Erstelle deine eigene Social Media Kampagne

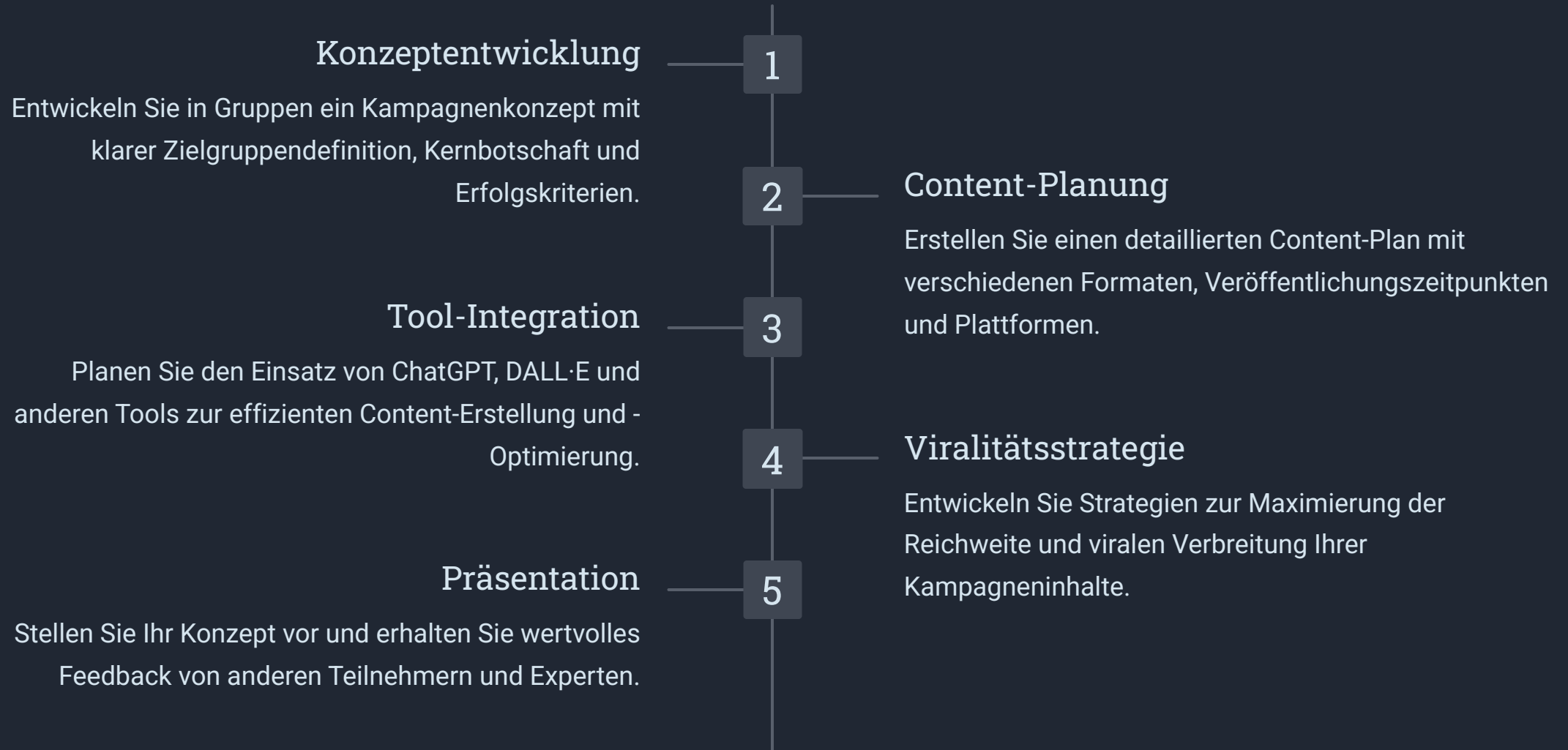

Fallstudie: Erfolgreiche Social Media Kampagnen



Kampagnenanalyse

Betrachten wir eine virale Kampagne, die durch geschickte Kombination von emotionalem Storytelling und interaktiven Elementen über 5 Millionen Menschen erreichte und die Markenbekanntheit um 40% steigerte.



Erfolgsfaktoren

Entscheidend waren der perfekte Zeitpunkt der Veröffentlichung während eines relevanten Ereignisses, die Einbindung von Influencern als Multiplikatoren und ein emotionaler Kerninhalt mit Überraschungseffekt.



Learnings

Die wichtigsten Erkenntnisse: Authentizität schlägt Perfektion, emotionale Verbindungen sind stärker als reine Information, und die richtige Kombination aus Timing und Multiplikatoren ist entscheidend.

Fortgeschrittene Techniken zur Content-Curation



Content-Aggregation

Sammeln und kuratieren Sie User-Generated Content und relevante Inhalte aus verschiedenen Quellen. Dies bereichert Ihren Content-Mix und spart Ressourcen bei der Erstellung eigener Inhalte.



KI-gestützte Kuration

Nutzen Sie KI-Tools zur automatisierten Identifikation, Bewertung und Organisation relevanter Inhalte aus dem Web, sozialen Medien und anderen Quellen.



Trend-basierte Feeds

Erstellen Sie tägliche oder wöchentliche Content-Feeds basierend auf aktuellen Trends und Interessen Ihrer Zielgruppe, um stets relevant zu bleiben.



Einsatz von ChatGPT zur Analyse von Social Media Trends

Trendidentifikation

Nutzen Sie ChatGPT, um aktuelle Trendthemen zu identifizieren und zu analysieren. Fragen Sie beispielsweise: "Welche Themen sind derzeit auf Twitter viral?" oder "Was sind die aktuellen Trends im Bereich Nachhaltigkeit?"

Tiefenanalyse

Lassen Sie die KI Hintergründe und Zusammenhänge zu identifizierten Trends recherchieren und aufbereiten. So erhalten Sie ein umfassendes Verständnis der Thematik und können relevante Inhalte erstellen.

Strategische Integration

Integrieren Sie die Trendanalysen in Ihre Content-Planung und Kampagnenentwicklung. So bleiben Ihre Inhalte stets aktuell und relevant für Ihre Zielgruppe.

Erfolgsfaktoren für virale Inhalte

Emotionale Ansprache

Inhalte, die starke Gefühle wie Freude, Überraschung oder Inspiration auslösen, werden häufiger geteilt.

Teilbarkeit

Machen Sie das Teilen einfach und attraktiv durch klare Call-to-Actions und teilungsfreundliche Formate.

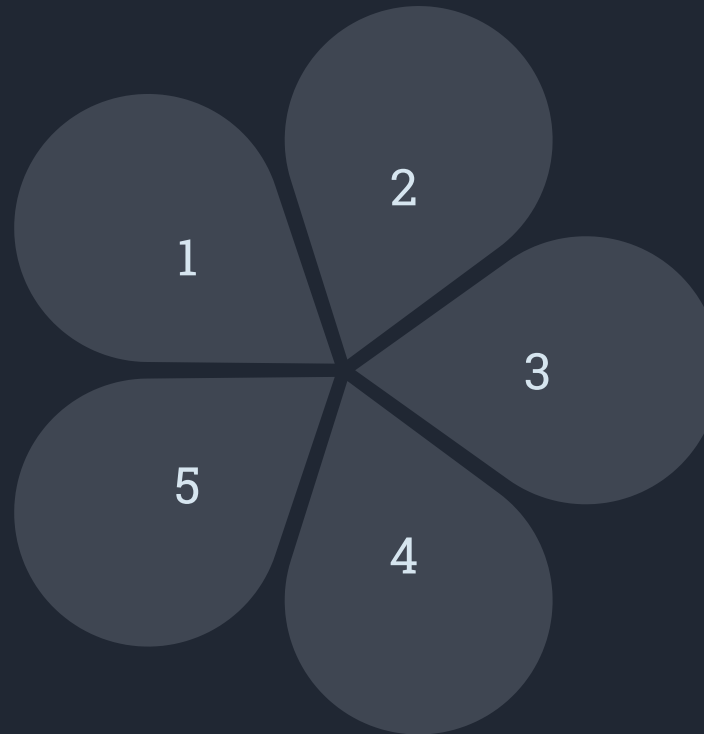

Authentizität

Echte, glaubwürdige Geschichten und Botschaften resonieren stärker mit dem Publikum als offensichtliche Werbung.

Mehrwert

Bieten Sie Information, Unterhaltung oder Inspiration, die das Leben Ihrer Zielgruppe bereichert.

Timing

Veröffentlichen Sie Inhalte zum richtigen Zeitpunkt und in Verbindung mit aktuellen Themen und Trends.

Seminar 5.0 – Monetarisierung & Wachstumspotenzial mit KI

Tools und Strategien, die dicken Revenue bringen. Entdecken Sie, wie Sie mit KI-Technologien Ihr Geschäft auf das nächste Level heben können. In diesem Webinar zeigen wir Ihnen praxisnahe Ansätze zur Umsatzsteigerung und Geschäftsentwicklung mit künstlicher Intelligenz.

[Jetzt anmelden](#)

[Mehr erfahren](#)

Seminarziele & Agenda

1

Erkennen monetärer Potenziale

Lernen Sie, wie Sie die finanziellen Möglichkeiten von KI-Anwendungen identifizieren und für Ihr Unternehmen nutzen können.

2

Kennenlernen von Tools und Strategien

Entdecken Sie effektive Werkzeuge und Methoden, die Ihren Umsatz nachweislich steigern können.

3

Praxisnahe Umsetzungsmöglichkeiten

Erhalten Sie konkrete Handlungsanleitungen und Wachstumsstrategien, die Sie direkt in Ihrem Business anwenden können.

4

Best Practices & Fallstudien

Profitieren Sie von erfolgreichen Beispielen und lernen Sie aus realen Business Cases.

KI als Umsatztreiber – Ein Überblick

Revolution traditioneller Geschäftsmodelle

KI verändert grundlegend, wie Unternehmen Wert schaffen und Umsatz generieren. Traditionelle Modelle werden durch innovative, KI-gestützte Ansätze ersetzt.

Branchenübergreifendes Potenzial

Besonders in Finanzen, E-Commerce, Medien und Marketing zeigt KI enormes Potenzial zur Umsatzsteigerung und Prozessoptimierung.

Vielfältige Anwendungen

Von Chatbots über automatisierte Content-Erstellung bis hin zu prädiktiven Analysen – KI bietet zahlreiche Möglichkeiten, Revenue zu generieren.



Monetarisierungsstrategien mit KI – Grundlagen

1 Direktverkauf von KI-Diensten

Bieten Sie KI-Funktionalitäten als direkte Dienstleistung an, beispielsweise durch API-Nutzung, und generieren Sie so unmittelbare Einnahmen.

3 Lizenzierung und White-Label

Lizenzieren Sie Ihre KI-Technologie an andere Unternehmen oder bieten Sie White-Label-Lösungen an, die unter fremder Marke vertrieben werden können.

2 Abonnementmodelle

Etablieren Sie wiederkehrende Einnahmen durch SaaS-Lösungen oder Content-Plattformen mit monatlichen oder jährlichen Gebühren.

4 Revenue-Sharing-Modelle

Gehen Sie strategische Partnerschaften ein, bei denen Sie Umsätze teilen und gemeinsam von der Marktdurchdringung profitieren.



Wachstumsstrategien im KI-Bereich

Skalierung durch Cloud-Lösungen

Nutzen Sie Cloud-Infrastrukturen und API-Modelle, um Ihre KI-Dienste global zu skalieren und flexibel auf Nachfragespitzen zu reagieren.

Globale Marktexpansion

Erweitern Sie Ihre Zielmärkte durch strategische internationale Expansion und erschließen Sie neue Kundengruppen weltweit.

Datengetriebene Entscheidungen

Setzen Sie auf Datenanalysen und prädiktive Modelle, um Wachstumschancen frühzeitig zu erkennen und gezielt zu nutzen.

Erfolgsfaktoren für Revenue-Boosting KI-Tools

Qualität & Zuverlässigkeit

Hochwertige, zuverlässige KI-Modelle bilden die Grundlage für langfristigen Erfolg und Kundenzufriedenheit.



Benutzerfreundlichkeit

Einfache Integration und intuitive Bedienung sind entscheidend für die Akzeptanz und breite Nutzung von KI-Tools.

Kontinuierliche Weiterentwicklung

Stetige Verbesserung und Anpassungsfähigkeit an neue Marktanforderungen sichern die Wettbewerbsfähigkeit.

Marktbeispiele: Erfolgreiche KI-Unternehmen



OpenAI

Generiert erhebliche Umsätze durch API-Zugang, ChatGPT Plus Abonnements und maßgeschneiderte Unternehmenslösungen.



Google

Monetarisiert KI-Technologien wie PaLM und DeepMind umfassend durch Werbung und Cloud-Dienste.



Innovative Startups

Unternehmen wie AI21 Labs und Cohere entwickeln neuartige Ansätze im Bereich der Textverarbeitung und -generierung.



Revenue-Boosting Tools: ChatGPT & Co.



ChatGPT

KI-basierte
Textgenerierung
revolutioniert Content-
Erstellung,
Kundenservice und
interne Kommunikation
mit direkten
Auswirkungen auf den
Umsatz.



DALL·E

Automatische
Bildgenerierung
eröffnet neue
Möglichkeiten im
Marketing und
Branding, die
Aufmerksamkeit
erregen und
Conversions steigern.



OCR-Tools

Automatisierte
Dokumentenverarbeitu
ng spart Zeit und
Ressourcen bei
gleichzeitiger
Steigerung der
Genauigkeit und
Effizienz.

Monetarisierung durch Content-Erstellung

1

Automatisierte Content-Produktion

KI ermöglicht die effiziente Erstellung von Blogartikeln, Social Media Posts und Videos in großem Umfang und mit konsistenter Qualität.

2

Gesteigerte Produktionsgeschwindigkeit

Die Beschleunigung der Content-Erstellung führt zu erheblichen Kosteneinsparungen und ermöglicht eine höhere Publikationsfrequenz.

3

Umsatzgenerierung

Der produzierte Content generiert Revenue durch Werbung, Sponsoring und Abonnementmodelle, die direkt zum Geschäftserfolg beitragen.



Monetarisierung durch Chatbots und Kundenservice

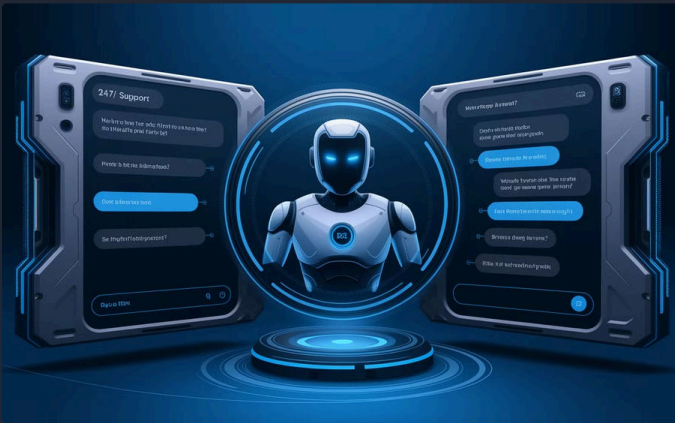

24/7 Kundenbetreuung

KI-Chatbots ermöglichen eine ständige Verfügbarkeit des Kundenservice ohne zusätzliche Personalkosten.



Kostenreduktion

Signifikante Einsparungen bei Supportkosten bei gleichzeitiger Verbesserung der Kundenzufriedenheit.



Enterprise-Lösungen

Monetarisierung durch Service-Level-Agreements (SLA) und maßgeschneiderte Unternehmenslösungen.

Monetarisierung durch prädiktive Analysen



Vorhersage von Trends

KI-gestützte prädiktive Analysen revolutionieren die Geschäftswelt, indem sie Marktentwicklungen und Kaufverhalten frühzeitig erkennen. Unternehmen können so zeitnah auf Veränderungen reagieren und Wettbewerbsvorteile sichern.

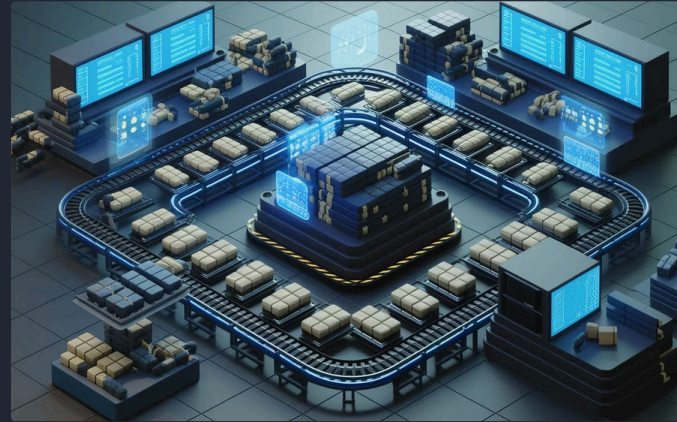

Einsatz in Schlüsselbereichen

In Finanzmärkten, Supply Chain Management und Marketing führt der Einsatz prädiktiver Analysen zu erheblichen Umsatzsteigerungen und Kosteneinsparungen. Die intelligente Datenauswertung optimiert komplexe Prozesse in Echtzeit.



Optimierte Geschäftsentscheidungen

Durch datenbasierte Strategien treffen Unternehmen fundiertere Entscheidungen mit höherer Erfolgswahrscheinlichkeit. Die präzisen Vorhersagen reduzieren Risiken und maximieren das Wachstumspotenzial in dynamischen Märkten.

Abonnementmodelle und SaaS-Lösungen

30%

Höhere Margen

SaaS-Modelle bieten deutlich bessere Gewinnmargen als traditionelle Einmalverkäufe.

85%

Kundenbindung

Abonnementmodelle führen zu langfristigen Kundenbeziehungen und stabilen Einnahmen.

5x

Wachstumspotenzial

SaaS-Unternehmen wachsen im Durchschnitt fünfmal schneller als traditionelle Softwareanbieter.

Monatliche oder jährliche Abonnements für KI-Dienste bieten planbare, wiederkehrende Einnahmen. Skalierbare Preismodelle basierend auf Nutzung (Token, API-Calls) ermöglichen flexible Angebote für unterschiedliche Kundengruppen. Erfolgreiche Beispiele wie ChatGPT Plus oder Custom Content-Plattformen zeigen das enorme Potenzial dieses Geschäftsmodells.

Lizenzierung und White-Label-Lösungen



Technologie-Lizenzierung

Durch die Lizenzierung Ihrer KI-Technologien an Drittunternehmen erschließen Sie zusätzliche Einnahmequellen, ohne selbst in Marketing und Vertrieb investieren zu müssen.

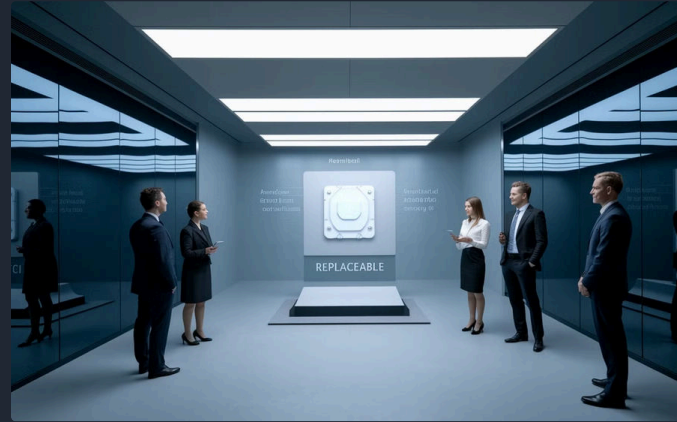

White-Label-Produkte

Bieten Sie Ihre KI-Lösungen als White-Label-Produkte an, die andere Unternehmen unter ihrer eigenen Marke vertreiben können, während Sie als Technologieanbieter im Hintergrund agieren.

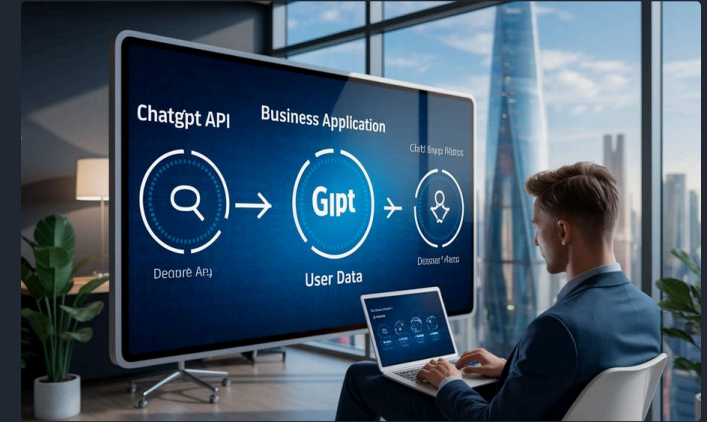

Erfolgsbeispiele

Die Lizenzierung von ChatGPT-Modellen an Unternehmen zeigt, wie erfolgreich dieser Ansatz sein kann, wenn Technologie und Marktbedürfnisse optimal zusammenpassen.

Revenue-Sharing-Modelle & strategische Partnerschaften



Strategische Partnerschaften mit Technologieunternehmen wie Microsoft oder Google bieten nicht nur Zugang zu breiten Marktkanälen und leistungsfähiger Infrastruktur, sondern auch die Möglichkeit, Risiken und Erfolge zu teilen. Durch Revenue-Sharing-Modelle profitieren beide Partner vom gemeinsamen Erfolg, während exklusive Lizenzen und gemeinsame Produktentwicklungen langfristige Wettbewerbsvorteile schaffen.

Fallstudie: Erfolgreiche Monetarisierung eines KI-Produkts

▼ ChatGPT Plus – Ein Millionen-Erfolg

Das Abonnementmodell von ChatGPT Plus generiert monatlich Millionen an Einnahmen durch ein einfaches Preismodell mit erweiterten Funktionen und garantiertem Zugang auch zu Spitzenzeiten.

▼ Erfolgsfaktoren analysiert

Der Erfolg basiert auf einer breiten Nutzerbasis, hervorragender Skalierbarkeit der Infrastruktur und kontinuierlicher Optimierung des Produkts basierend auf Nutzerfeedback.

▼ Lessons Learned für Ihr Business

Ein profitables KI-Produkt zeichnet sich durch klaren Mehrwert, einfache Nutzung und ein transparentes Preismodell aus. Die Balance zwischen Freemium-Angeboten und Premium-Features ist entscheidend für die Konversion.

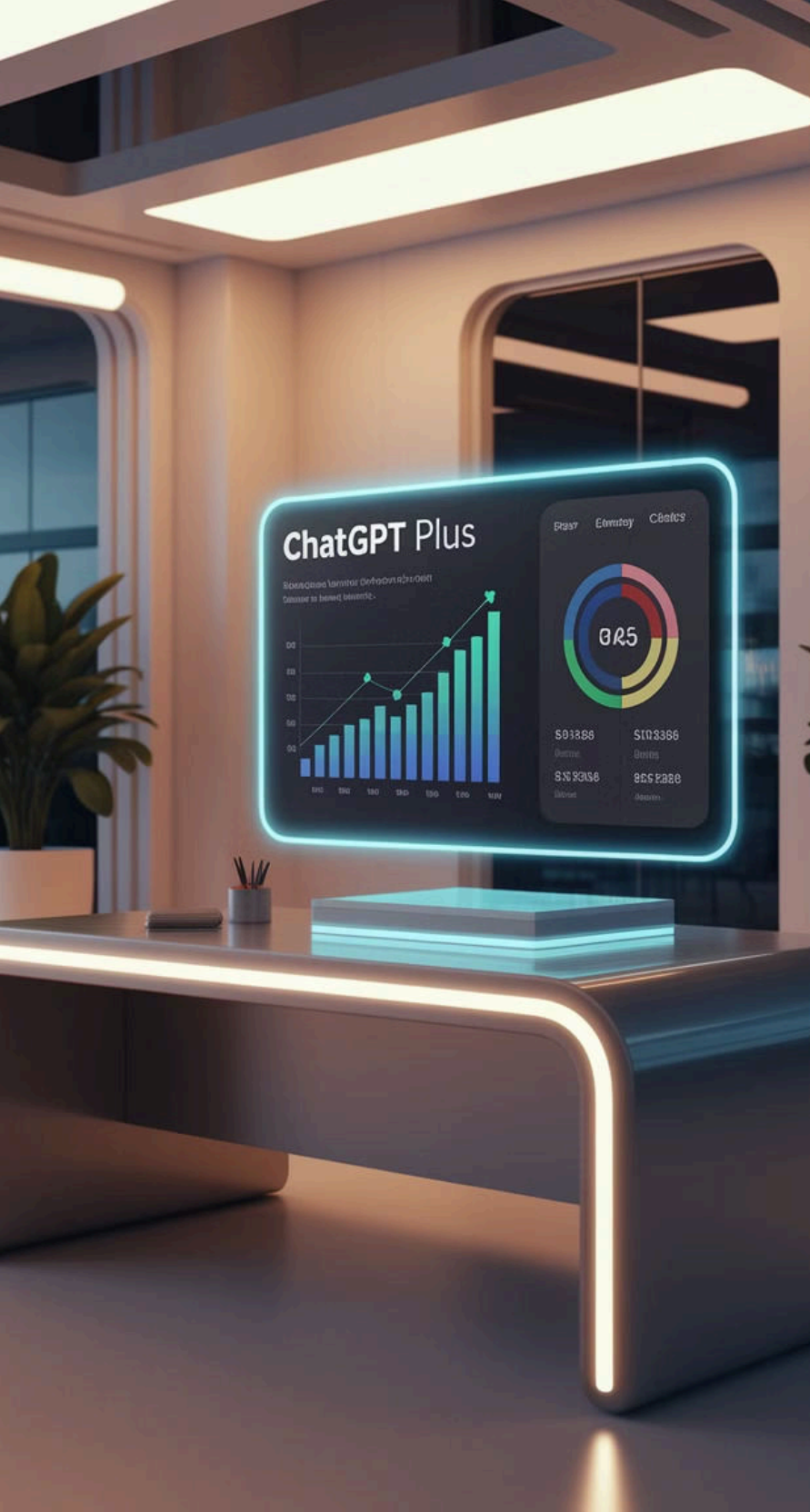

Wachstumspotenzial im KI-Markt

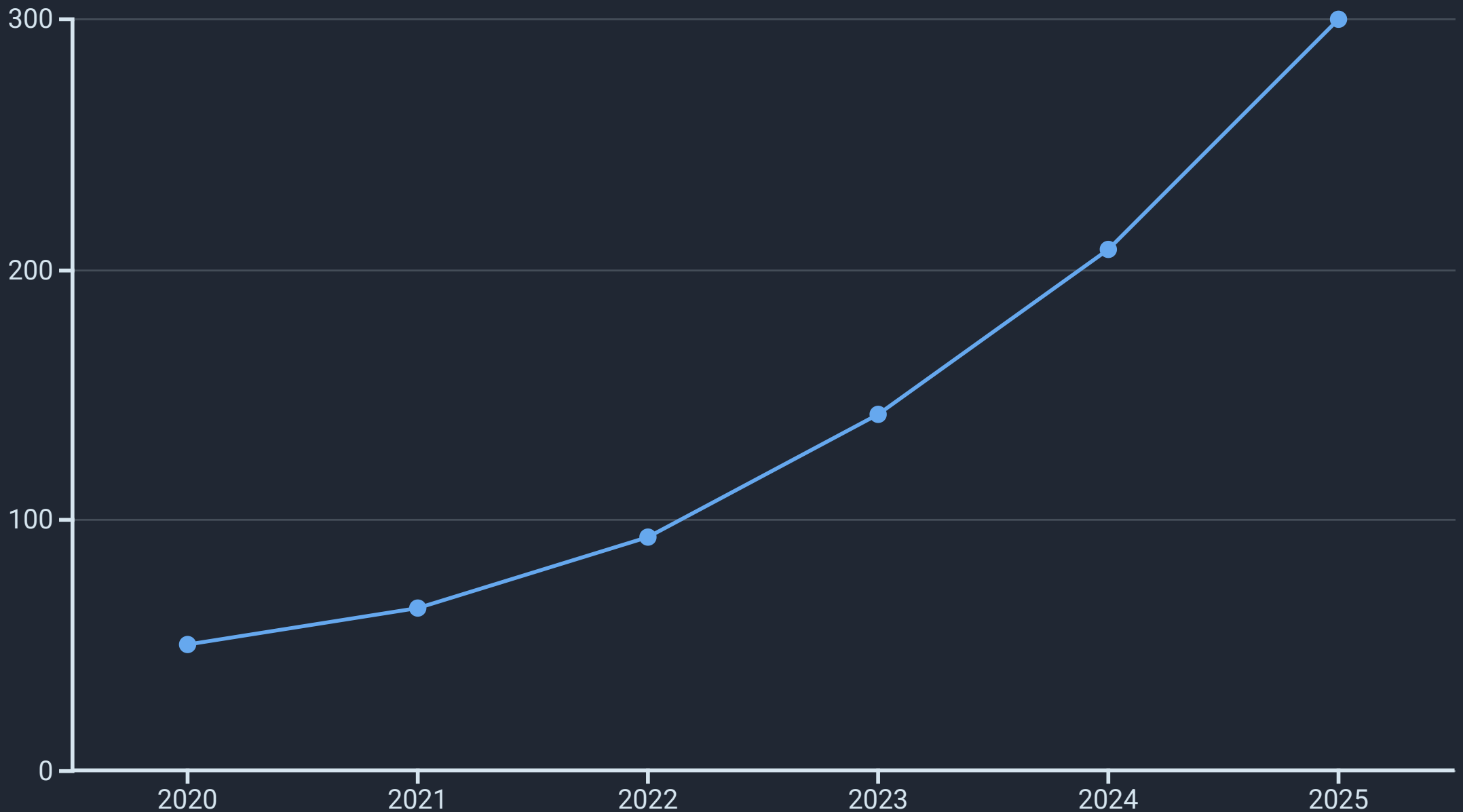

Der KI-Markt wächst exponentiell und wird in den kommenden Jahren Milliardenumsätze generieren. Haupttreiber dieser Entwicklung sind die digitale Transformation, Cloud-Computing und Big Data. Besonders in den Branchen Finanzen, Gesundheitswesen, E-Commerce und Medien eröffnen sich enorme Wachstumschancen für innovative Unternehmen.

Skalierung durch Cloud-Lösungen und API-Modelle

Cloud-Plattformen

Die Nutzung von Cloud-Plattformen ermöglicht eine globale Skalierung Ihrer KI-Dienste ohne hohe Vorabinvestitionen in eigene Infrastruktur. Sie zahlen nur für die tatsächlich genutzten Ressourcen.

API-basierte Modelle

Flexible, bedarfsabhängige Nutzung durch API-Schnittstellen erlaubt es Kunden, genau die Funktionen zu nutzen und zu bezahlen, die sie benötigen – ein ideales Modell für skalierbare Dienste.

Erfolgsbeispiele

Dienste wie Azure OpenAI Service oder AWS KI-Lösungen zeigen, wie Cloud-basierte KI-Angebote erfolgreich skaliert und monetarisiert werden können.

Potenzial von KI im E-Commerce



Personalisierte Empfehlungen

KI-gestützte Produktempfehlungen steigern die Conversion-Rate und den durchschnittlichen Bestellwert durch maßgeschneiderte Vorschläge basierend auf dem Kundenverhalten.



Automatisierte Kundeninteraktion

Chatbots und virtuelle Assistenten verbessern das Einkaufserlebnis durch sofortige Hilfe und personalisierte Beratung rund um die Uhr.

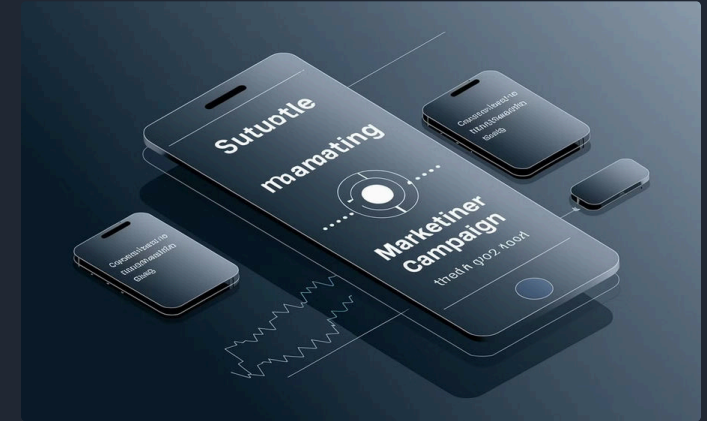

Gezielte Marketingkampagnen

KI-optimierte Werbekampagnen erhöhen die Effizienz des Marketingbudgets und steigern den ROI durch präzise Zielgruppenansprache.

KI in der Werbung und im Marketing

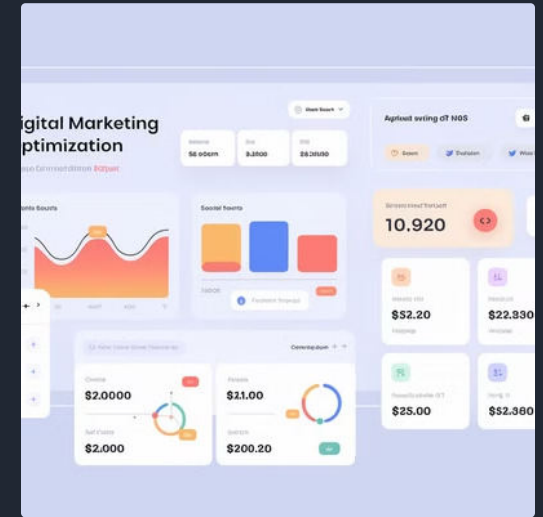
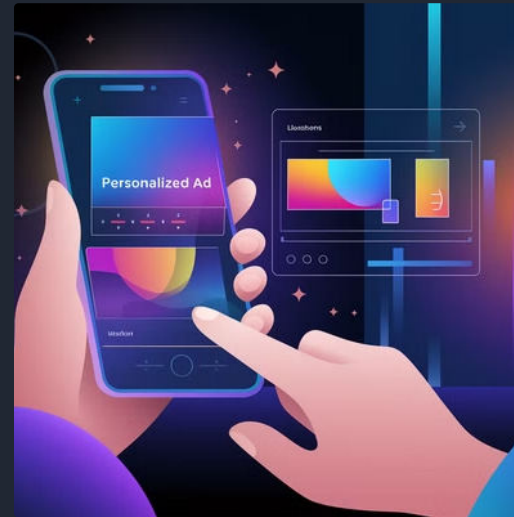

KI revolutioniert die Werbung durch zielgruppenspezifische Kampagnen und prädiktive Analysen für optimale Werbeschaltungen. Die Technologie ermöglicht die automatisierte Erstellung von Anzeigen und deren Personalisierung in Echtzeit. Dies führt zu effektiveren Werbeausgaben und einem deutlich höheren Return on Investment für Marketingbudgets.

Monetarisierung durch datengetriebene Entscheidungsfindung

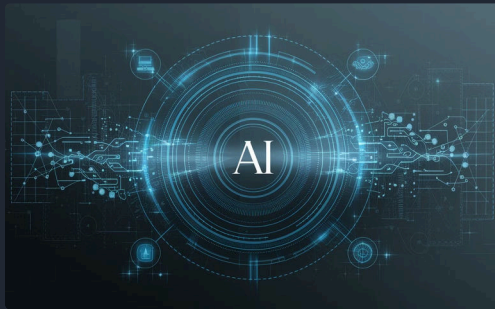

Datenanalyse

KI-Systeme analysieren große Datenmengen und identifizieren Muster, die für Menschen nicht erkennbar wären.



Trendvorhersage

Prädiktive Modelle sagen Markttrends und Kundenverhalten voraus, bevor sie offensichtlich werden.



Strategische Entscheidungen

Datenbasierte Entscheidungen minimieren Risiken und maximieren Geschäftschancen.



Umsatzsteigerung

Bessere Entscheidungen führen direkt zu höheren Umsätzen und Kosteneinsparungen.

Promising AI Tools für Revenue-Boost



Textgenerierung

Tools wie ChatGPT und Jasper AI revolutionieren die Content-Erstellung und Kundeninteraktion durch natürliche Sprachverarbeitung.



Bildgenerierung

DALL·E und Midjourney ermöglichen die Erstellung einzigartiger visueller Inhalte für Marketing und Branding ohne teure Fotoshootings.



Workflow-Automatisierung

Tools wie Zapier und Integromat verbinden verschiedene KI-Anwendungen zu leistungsstarken automatisierten Workflows.

Tool Spotlight: ChatGPT für Enterprise

1

Erweiterte Funktionen

ChatGPT Enterprise bietet mehrstufige Dialoge, Custom GPTs und erweiterte Datensicherheit für Unternehmensanwendungen.

2

Anwendungsbeispiele

Von automatisiertem Kundenservice bis zu internen Wissensmanagement-Systemen – die Einsatzmöglichkeiten sind vielfältig und umsatzrelevant.

3

Revenue-Potenzial

Durch Effizienzsteigerung und Kostenreduktion im Support-Bereich amortisieren sich die Investitionen in kurzer Zeit und generieren langfristigen Mehrwert.





Tool Spotlight: OCR zur Datenextraktion

Automatisierte Dokumentenverarbeitung

OCR-Technologie erkennt und extrahiert Text aus Bildern und Dokumenten, was manuelle Dateneingabe überflüssig macht.

Vielfältige Anwendungsbereiche

Von der Rechnungsverarbeitung über Vertragsmanagement bis zur Archivierung – OCR optimiert zahlreiche dokumentenbasierte Prozesse.

Direkte Kosteneinsparungen

Durch die Reduktion manueller Arbeit und die Minimierung von Fehlern werden erhebliche Ressourcen eingespart und die Effizienz gesteigert.

Integration von AI-Tools: Synergien nutzen



Tool-Kombination

Ganzheitliche Lösungen schaffen - Die Integration verschiedener KI-Tools wie ChatGPT, DALL·E und OCR schafft leistungsstarke Gesamtlösungen, die mehr bieten als die Summe ihrer Einzelteile.

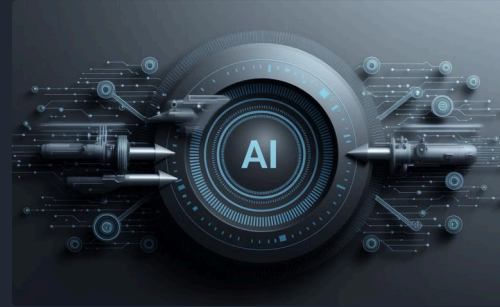

Workflow-Automatisierung

Von Datenerfassung bis Marketing - Ein typischer Workflow könnte von der automatisierten Datenerfassung über die Content-Erstellung bis zur finalen Marketingmaterialproduktion reichen.



Effizienzsteigerung

Produktivität maximieren - Diese Synergien erhöhen nicht nur die Produktivität, sondern sorgen auch für eine konsistente Markenkommunikation.



Markenkonsistenz

Einheitliche Kommunikation - Die Integration von KI-Tools sorgt für eine konsistente Markenkommunikation über alle Kanäle hinweg.

Revenue-Boosting Business Models

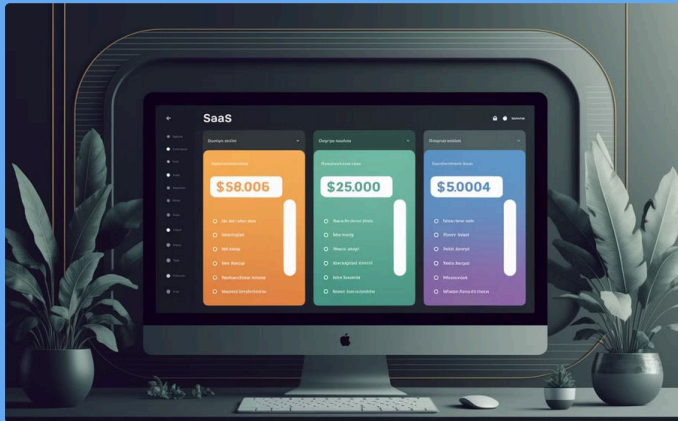

Abonnementmodelle

API-basierte Abonnementmodelle bieten flexible Pay-as-you-go-Optionen oder feste monatliche Gebühren für KI-Lösungen. Diese SaaS-Ansätze ermöglichen Kunden einen skalierbaren Zugang zu fortschrittlichen Technologien ohne hohe Anfangsinvestitionen.

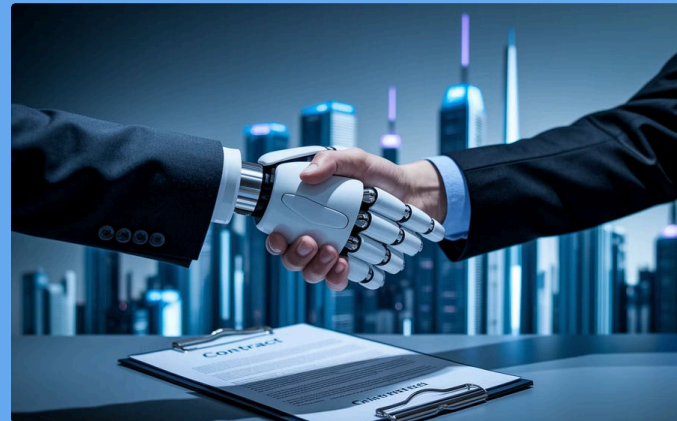

Lizenzierung

Die Lizenzierung von KI-Technologien an Dritte oder White-Label-Lösungen erschließen zusätzliche Märkte ohne eigenen Vertriebsaufwand. Unternehmen können ihre Technologien unter fremder Marke anbieten und so ihre Reichweite erhöhen.



Revenue-Sharing

Revenue-Sharing-Modelle in strategischen Partnerschaften verteilen Risiken und Chancen gleichmäßig. Diese Kooperationen ermöglichen den Zugang zu neuen Kundengruppen und diversifizieren die Einnahmequellen erfolgreicher KI-Unternehmen.

Erfolgreiche KI-Unternehmen setzen auf diese diversifizierten Geschäftsmodelle, um ihre Einnahmen zu maximieren und nachhaltige Wachstumsstrategien zu entwickeln.

Monetarisierung durch Premium Content & Services



Exklusive Inhalte

Hochwertige, KI-generierte Premium-Inhalte können als exklusive Angebote vermarktet werden und rechtfertigen höhere Preise. Die Exklusivität schafft einen klaren Mehrwert für zahlungsbereite Kunden.

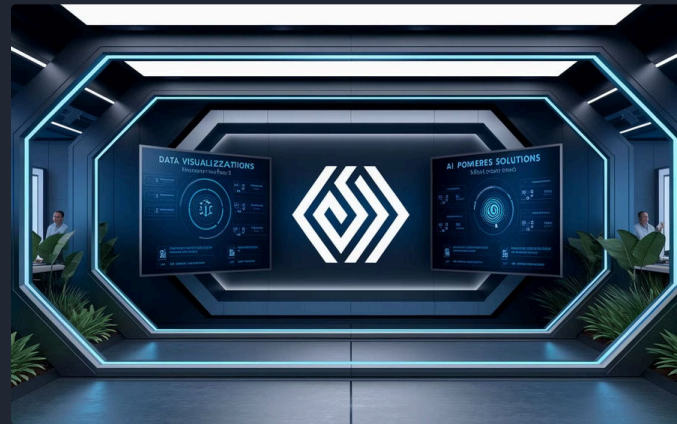

Spezialisierte Dienste

Maßgeschneiderte KI-Lösungen für spezifische Branchen oder Anwendungsfälle, wie etwa Custom Content-Plattformen oder spezialisierte Chatbots für Unternehmen, bieten erhebliches Monetarisierungspotenzial.



Höhere Margen

Individuelle, maßgeschneiderte Lösungen ermöglichen deutlich höhere Margen als Standardprodukte und schaffen gleichzeitig eine stärkere Kundenbindung durch die spezifische Anpassung an Kundenbedürfnisse.

Skalierung von KI-Diensten



Cloud-basierte Lösungen

Nutzen Sie globale Cloud-Infrastrukturen, um Ihre KI-Dienste flexibel und kostengünstig zu skalieren, ohne in eigene Hardware investieren zu müssen.

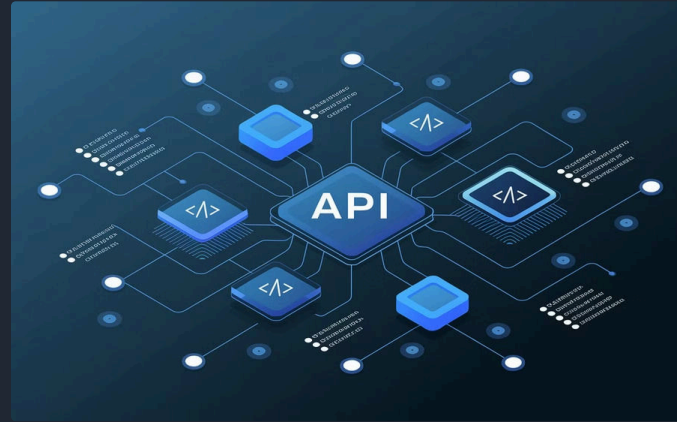

API-Skalierung

API-basierte Architekturen ermöglichen eine bedarfsgerechte Skalierung und einfache Integration in bestehende Systeme, was die Marktdurchdringung beschleunigt.



Strategische Partnerschaften

Kooperationen mit etablierten Cloud-Anbietern wie AWS, Google oder Microsoft ermöglichen eine schnelle globale Expansion mit minimalen Einstiegshürden.



Internes Wachstumspotenzial – KI als Geschäftsoptimierer

Prozessoptimierung

KI-gestützte Automatisierung und Datenanalyse verbessern interne Abläufe und steigern die Effizienz in allen Unternehmensbereichen erheblich.

Produktivitätssteigerung

KI-Tools erhöhen die Mitarbeiterproduktivität durch Übernahme repetitiver Aufgaben und Bereitstellung relevanter Informationen genau dann, wenn sie benötigt werden.

Praktische Anwendungen

Von automatisierten Meeting-Zusammenfassungen über intelligente Dokumentenverwaltung bis hin zur optimierten Ressourcenplanung – die Einsatzmöglichkeiten sind vielfältig.

Marketing und Branding durch KI

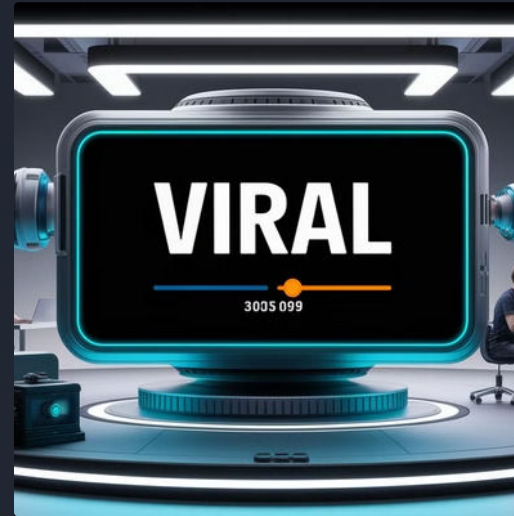

KI revolutioniert Marketing und Branding durch die Erstellung innovativer, konsistenter Inhalte. Mit Tools wie DALL-E und ChatGPT lassen sich visuelle und textuelle Kampagnen entwickeln, die perfekt aufeinander abgestimmt sind. Kreative Social-Media-Kampagnen und virale Werbevideos, die mit KI erstellt wurden, steigern die Markenbekanntheit und das Engagement deutlich und führen zu mehr organischem Traffic und höheren Conversion-Raten.

Monetarisierung durch Content-Marketing

1

Zielgruppenspezifische Inhalte

KI ermöglicht die Erstellung maßgeschneiderter Inhalte, die genau auf die Bedürfnisse und Interessen Ihrer Zielgruppe zugeschnitten sind.

2

SEO-Optimierung

KI-Tools analysieren Suchtrends und optimieren Inhalte für bessere Rankings, was zu mehr organischem Traffic und höherer Sichtbarkeit führt.

3

Multi-Channel-Distribution

Die automatisierte Anpassung und Verteilung von Inhalten über verschiedene Kanäle maximiert die Reichweite und das Engagement.

4

Lead-Generierung und Conversion

Strategisch platzierte Call-to-Actions und Conversion-Elemente wandeln Besucher in qualifizierte Leads und zahlende Kunden um.

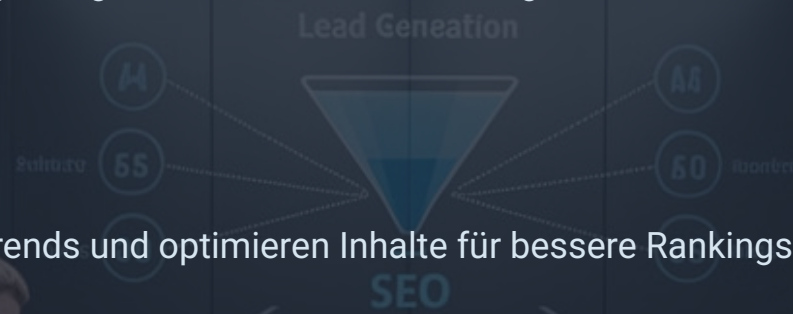

Digitale Produkte und KI-gestützte Plattformen

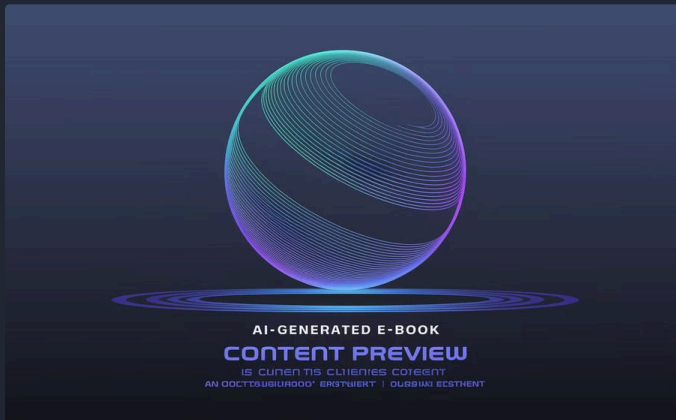

Digitale Publikationen

Mit KI lassen sich hochwertige E-Books, Guides und Whitepapers erstellen, die als eigenständige Produkte oder Lead-Magnets dienen können.



Online-Kurse

KI-unterstützte Lernplattformen bieten personalisierte Bildungsinhalte und automatisiertes Feedback für ein optimales Lernerlebnis.



SaaS-Plattformen

Die Integration von KI in bestehende Plattformen schafft Mehrwert und rechtfertigt höhere Preise oder neue Umsatzmodelle.

Strategien zur Kundenakquise durch KI



Zielgruppenanalyse

KI-Tools analysieren Kundendaten und identifizieren vielversprechende Zielgruppen und deren spezifische Bedürfnisse und Verhaltensweisen.



Personalisierte Ansprache

Auf Basis der Analyse werden maßgeschneiderte Angebote und Kommunikationsstrategien entwickelt, die genau auf die individuellen Kundenbedürfnisse eingehen.



Lead-Generierung

Intelligente Chatbots qualifizieren potenzielle Kunden durch gezielte Fragen und leiten nur relevante Anfragen an den Vertrieb weiter.



Conversion-Optimierung

KI-gestützte A/B-Tests und Verhaltensanalysen optimieren kontinuierlich den Conversion-Prozess für maximale Abschlussraten.

Monetarisierung durch Affiliate-Marketing & Partnerschaften



Influencer-Kooperationen

Strategische Zusammenarbeit mit Influencern und Content-Creators, deren Zielgruppen zu Ihren Produkten passen, erschließt neue Kundenkreise und baut Vertrauen auf.

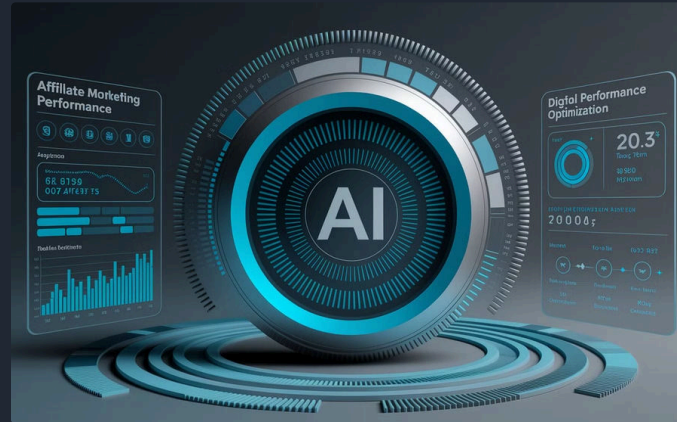

KI-optimierte Affiliate-Strategien

KI-Tools analysieren Performance-Daten und optimieren Affiliate-Kampagnen in Echtzeit für maximale Conversion-Raten und ROI.



Revenue-Sharing-Modelle

Gemeinsame Kampagnen mit klaren Gewinnbeteiligungsmodellen schaffen Win-win-Situationen für alle Beteiligten und minimieren das finanzielle Risiko.

Advanced Analytics zur Umsatzsteigerung

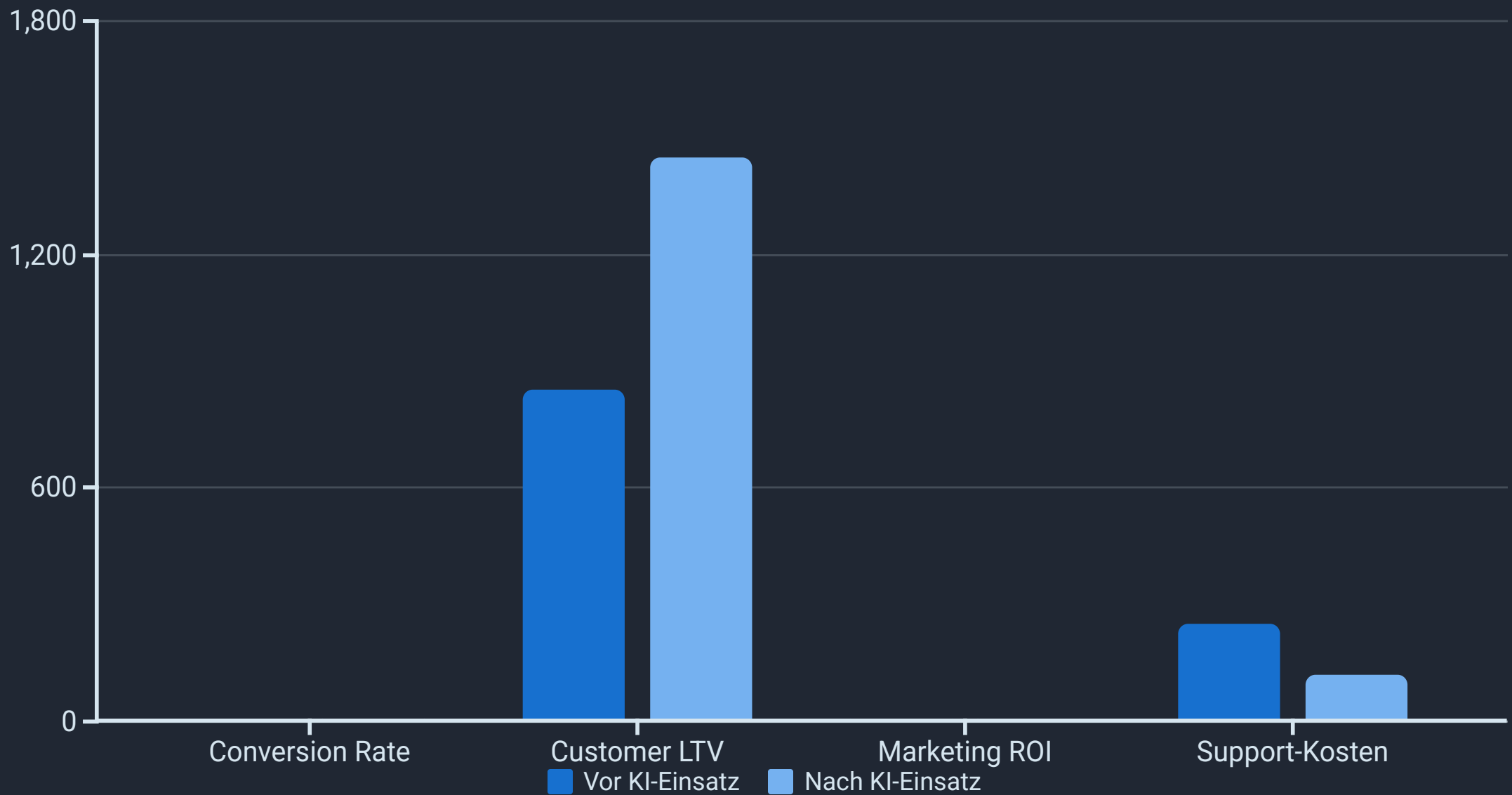

KI-gestützte Advanced Analytics revolutionieren die Geschäftssteuerung durch präzise Prognosen und tiefgreifende Einblicke. Die kontinuierliche Überwachung wichtiger KPIs wie Umsatz, Conversion Rate und Customer Lifetime Value ermöglicht datenbasierte Entscheidungen und die frühzeitige Identifikation neuer Umsatzpotenziale. Tools wie Google Analytics, Sprout Social und maßgeschneiderte Dashboards liefern die nötigen Daten in Echtzeit.

Optimierung von Pricing-Modellen mit KI

Dynamische Preisgestaltung

KI-Algorithmen analysieren Marktdaten, Nachfragemuster und Wettbewerbspreise in Echtzeit, um optimale Preispunkte zu ermitteln. Diese dynamische Anpassung maximiert Umsatz und Gewinnmargen je nach aktueller Marktsituation.

Personalisierte Preismodelle

Basierend auf Kundenverhalten und -präferenzen können individualisierte Angebote erstellt werden, die die Zahlungsbereitschaft verschiedener Kundensegmente optimal ausschöpfen.

Abonnement-Optimierung

KI-gestützte Analysen identifizieren die ideale Struktur für Abonnement- und Lizenzmodelle, um Kundenakquise und langfristige Bindung in Balance zu halten.



Finanzierungs- und Investitionsstrategien im KI-Bereich

93,5 Mrd...

VC-Investitionen

Globale Venture-Capital-Investitionen in KI-Startups im letzten Jahr.

4,2x

ROI-Faktor

Durchschnittlicher Return on Investment bei erfolgreichen KI-Projekten.

18 Monate

Break-Even

Typische Amortisationszeit für KI-Investitionen in Unternehmen.

Der KI-Markt zieht enorme Investitionen an, wobei erfolgreiche Unternehmen wie OpenAI, Anthropic und AI21 Labs Milliardenbewertungen erreichen. Für Investoren sind besonders Skalierbarkeit und Marktdurchdringung entscheidende Faktoren. Diese Beispiele zeigen, dass KI-Projekte nicht nur intern finanziert werden müssen, sondern auch erhebliches Potenzial für externe Finanzierung bieten.

Markteintrittsstrategien für KI-Startups

Nischenidentifikation

Identifizieren Sie unbesetzte oder unterversorgte Marktsegmente, in denen KI einen signifikanten Mehrwert bieten kann.

Produktentwicklung

Entwickeln Sie skalierbare, KI-gestützte Lösungen, die spezifische Probleme dieser Nischenmärkte lösen.

Markteinführung

Nutzen Sie Innovationskraft, Flexibilität und strategische Partnerschaften für einen erfolgreichen Markteintritt.

Skalierung

Expandieren Sie schrittweise in verwandte Märkte und bauen Sie Ihr Angebot kontinuierlich aus.

Fallstudie: Skalierung eines KI-Produkts



1

Ausgangssituation

Ein KI-Startup entwickelte eine innovative Lösung zur automatisierten Content-Erstellung, startete mit begrenztem Budget und kleinem Team.

2

Wachstumsstrategie

Fokus auf technologische Exzellenz, Freemium-Modell zur Nutzergewinnung und schrittweise Einführung von Premium-Features.

3

Skalierungsphase

Cloud-basierte Infrastruktur ermöglichte globale Expansion, strategische Partnerschaften öffneten neue Marktsegmente.

4

Ergebnis

Innerhalb von 24 Monaten Wachstum von 0 auf 50.000 zahlende Nutzer und Umsatzsteigerung auf mehrere Millionen Euro jährlich.

Promising AI Tools – Überblick und Auswahlkriterien

Tool	Innovationsgrad	Skalierbarkeit	Integration	Revenue-Potenzial
ChatGPT	Sehr hoch	Exzellent	Gut	Sehr hoch
DALL·E	Sehr hoch	Gut	Mittel	Hoch
Midjourney	Hoch	Gut	Begrenzt	Mittel
Jasper AI	Mittel	Sehr gut	Sehr gut	Hoch
Synthesia	Hoch	Gut	Gut	Sehr hoch

Bei der Auswahl von KI-Tools für Ihr Business sollten Sie auf Innovationsgrad, Skalierbarkeit, Integrationsmöglichkeiten und Revenue-Potenzial achten. Die Tabelle vergleicht führende Tools und ihre Stärken. Jedes Tool hat spezifische Vorteile – die optimale Wahl hängt von Ihren individuellen Geschäftszielen ab.

Tool Spotlight: Jasper AI für Content Marketing

T

KI-gestützte Texterstellung

Jasper AI ist spezialisiert auf die Erstellung hochwertiger Marketing- und Werbetexte, die Leser ansprechen und zum Handeln motivieren.



SEO-Integration

Die nahtlose Integration von Keyword-Optimierung und SEO-Funktionen sorgt für bessere Rankings und höhere organische Sichtbarkeit.



Flexible Sprachstile

Verschiedene Tonalitäten und Sprachstile ermöglichen eine präzise Anpassung an Ihre Markenidentität und Zielgruppe.



Tool Spotlight: Midjourney für visuelle Inhalte



Künstlerische Bildgenerierung

Midjourney erzeugt hochwertige, künstlerische Bilder mit einzigartigem Stil, die sich deutlich von Standard-Stock-Fotos abheben.



Marketing-Anwendungen

Die generierten Bilder eignen sich hervorragend für Branding, visuelle Kampagnen und aufmerksamkeitsstarke Social Media Inhalte.



Kreative Differenzierung

Der unverwechselbare Stil von Midjourney-Bildern hilft Marken, sich visuell von der Konkurrenz abzuheben und im Gedächtnis zu bleiben.

Tool Spotlight: Synthesia für Video Content

1 KI-gestützte Videoerstellung

Synthesia ermöglicht die Erstellung professioneller Videos mit virtuellen Präsentatoren ohne aufwändige Produktionen oder Schauspieler.

2 Vielseitige Anwendungen

Von Schulungsvideos über Marketingmaterial bis hin zu personalisierten Kundenbotschaften – die Einsatzmöglichkeiten sind vielfältig und kosteneffizient.

3 Engagement-Steigerung

Videos erhöhen nachweislich die Verweildauer und Conversion-Raten auf Websites und in sozialen Medien, was direkt zum Umsatzwachstum beiträgt.



Strategien für den Einsatz von Revenue-Boosting KI-Tools

Tool-Integration
Kombinierte Marketingkampagnen



Datenanalyse
Performance-Tracking

Skalierung
Erfolgreiche Ansätze ausbauen

Optimierung
Kontinuierliche Verbesserung

Die effektive Nutzung von KI-Tools erfordert eine strategische Herangehensweise. Durch die Kombination verschiedener Tools für integrierte Marketingkampagnen entstehen Synergieeffekte, die den Gesamterfolg steigern. Kontinuierliche Analyse und Optimierung auf Basis von Leistungsdaten sind entscheidend. Regelmäßige Tests und Anpassungen der Tools gewährleisten, dass Sie stets die bestmöglichen Ergebnisse erzielen.

Monetarisierung durch digitale Produkte



Digitale Produkte bieten hervorragende Monetarisierungsmöglichkeiten mit minimalen Grenzkosten. Mit KI lassen sich E-Books, Online-Kurse und Apps schnell erstellen und personalisieren. Diese Produkte generieren passive Einkommensströme und sind nahezu unbegrenzt skalierbar. Die Automatisierung durch KI reduziert den Erstellungsaufwand erheblich und ermöglicht eine kontinuierliche Aktualisierung und Anpassung an Kundenbedürfnisse.

Strategien zur Skalierung von KI-Produkten

1

Cloud-Infrastruktur

Nutzen Sie Cloud-Plattformen für globale Verfügbarkeit und flexible Skalierung ohne hohe Vorabinvestitionen.

2

API-Ökosystem

Entwickeln Sie offene APIs, die Integration und Erweiterung durch Dritte ermöglichen und Ihr Produkt vielseitiger machen.

3

Prozessautomatisierung

Automatisieren Sie interne Prozesse, um mit gleichem Personalstand mehr Kunden bedienen zu können.

4

Strategische Partnerschaften

Kooperieren Sie mit etablierten Tech-Unternehmen für schnelleren Marktzugang und breitere Distribution.

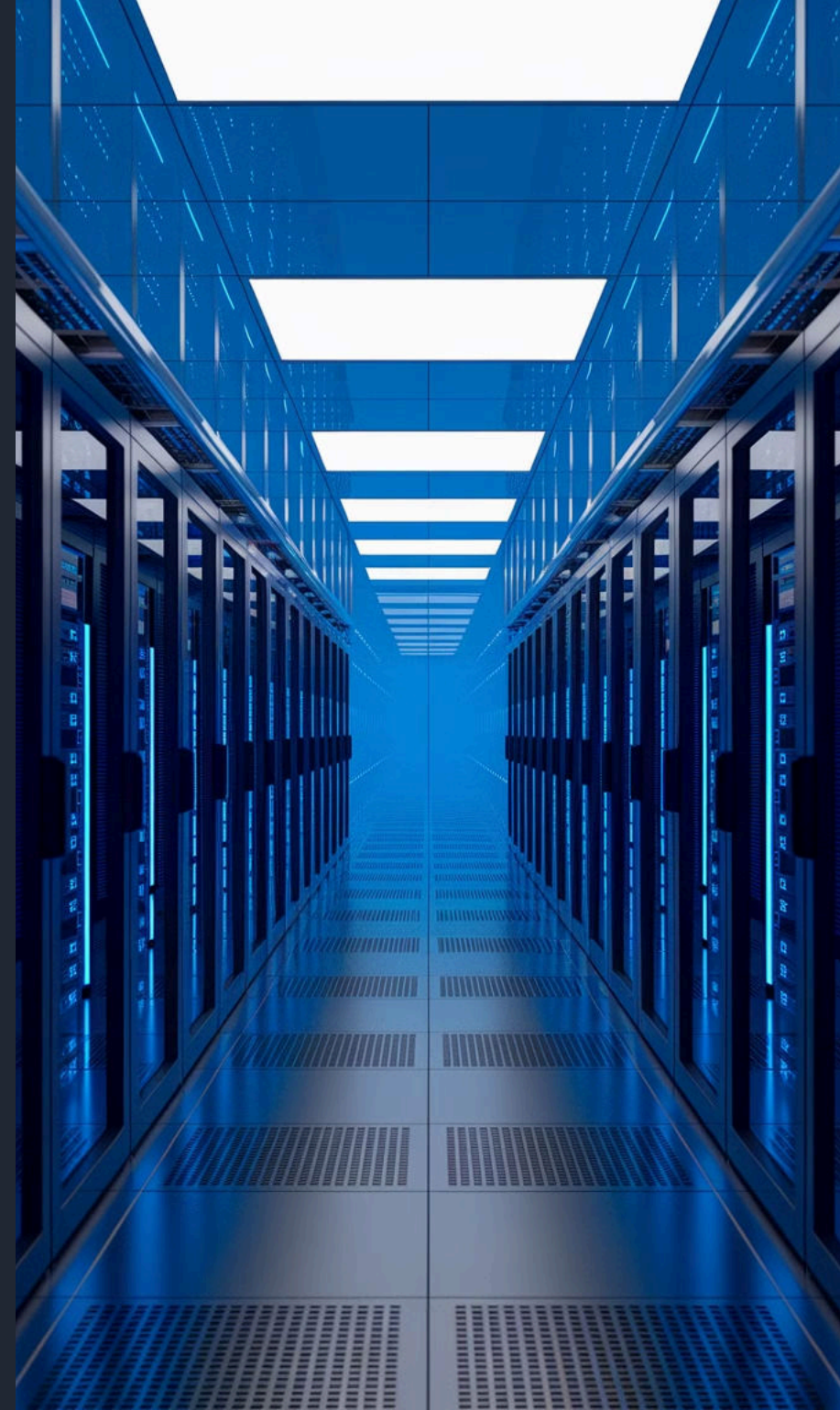

Webinar 6.0 – KI im Büro: Optimierung von E-Mail, Support, Legal, Übersetzung & Dokumentenerstellung

Effiziente Office-Arbeit mit KI-Tools: Entdecken Sie, wie künstliche Intelligenz Ihre täglichen Büroaufgaben revolutionieren kann. Von E-Mail-Management bis zur Dokumentenerstellung – lernen Sie praxisnahe Anwendungen kennen, die Ihren Arbeitsalltag effizienter gestalten.

[Jetzt anmelden](#)

[Mehr erfahren](#)



Seminarziele & Agenda

1

Effizienzsteigerung

Steigern Sie Ihre Effizienz im Büroalltag durch den gezielten Einsatz von KI-Tools wie ChatGPT & Co.

2

Praktische Anwendung

Lernen Sie die Anwendung in E-Mail, Kundensupport, Legal Support, Übersetzung, Schnelles Lesen & Zusammenfassen sowie Dokumentenerstellung.

3

Use Cases & Best Practices

Entdecken Sie praxisnahe Use Cases und Tipps für den täglichen Einsatz im Büro.



KI im Büro – Ein Überblick

Zeitersparnis & Automatisierung

KI revolutioniert den Büroalltag durch signifikante Zeitersparnis, Automatisierung wiederkehrender Aufgaben und Steigerung der Qualität.

Vielfältige Einsatzbereiche

Von E-Mail-Management über Support und Rechtsberatung bis hin zu Übersetzungen und Datenverarbeitung – KI unterstützt in allen Bereichen.

Praktische Beispiele

Chatbots für den Kundensupport, automatische Dokumentenerstellung und intelligente Übersetzungstools sind nur einige der Anwendungsmöglichkeiten.



Einführung in ChatGPT für Office-Anwendungen



E-Mail-Verwaltung

ChatGPT unterstützt bei der Erstellung, Beantwortung und Kategorisierung von E-Mails, was den täglichen Kommunikationsaufwand erheblich reduziert.



Kundensupport

Als virtueller Assistent kann ChatGPT Kundenanfragen beantworten, Probleme kategorisieren und Lösungsvorschläge unterbreiten.



Legal Support

Bei der Analyse von Verträgen und der Erstellung von Rechtsdokumenten bietet ChatGPT wertvolle Unterstützung und spart Zeit.

Grundlagen des E-Mail-Managements mit KI

Automatisierung von Routine-E-Mails

KI-Tools können standardisierte Antworten auf häufig gestellte Fragen generieren und so den manuellen Aufwand erheblich reduzieren.

1

Zusammenfassungen erstellen

Lange E-Mail-Threads werden automatisch zusammengefasst, um schnell einen Überblick über komplexe Diskussionen zu erhalten.

3

Generierung von Antworten

ChatGPT erstellt personalisierte, kontextbezogene Antworten auf Basis des E-Mail-Inhalts und spart wertvolle Zeit.

2

Praktische Anwendung: E-Mail-Antworten optimieren

Klare Prompts formulieren

Erstellen Sie präzise Anweisungen wie „Erstelle eine freundliche Antwort auf eine Kundenanfrage zu Rücksendungen“ für optimale Ergebnisse.

Personalisierung hinzufügen

Fügen Sie persönliche Elemente wie Namen und spezifische Bezüge zum Anliegen hinzu, um die Kundenbindung zu stärken.

Struktur optimieren

Achten Sie auf eine klare Gliederung mit Begrüßung, Hauptteil und Call-to-Action, um die Professionalität zu erhöhen.

Tools zur E-Mail-Automatisierung



ChatGPT in E-Mail-Clients

Integration von ChatGPT in Outlook oder Gmail über Add-Ons ermöglicht die direkte Nutzung von KI-Funktionen beim E-Mail-Schreiben.



Automatisierungstools

Zapier und ähnliche Dienste verbinden E-Mail-Clients mit ChatGPT und ermöglichen komplexe Automatisierungsabläufe.



Automatisches Sortieren

KI-gestützte Systeme kategorisieren eingehende E-Mails, erstellen Zusammenfassungen und generieren passende Antwortvorschläge.

Dokumentenmanagement: CSV- und TXT-Dokumenterstellung

Strukturierte Daten (CSV)

KI-Tools können automatisch tabellarische Daten in CSV-Format erstellen, die sich leicht in Excel oder andere Tabellenkalkulationen importieren lassen. Ideal für Kontaktlisten, Produktkataloge oder Datensammlungen.

Fließtexte (TXT)

Für Berichte, Protokolle und andere Textdokumente generiert die KI formatierte Fließtexte, die schnell angepasst und weiterverarbeitet werden können. Die automatisierte Erstellung spart Zeit und reduziert Fehler.

Automatisierte Formatierung

KI-Systeme erkennen Strukturen und können Daten automatisch in das gewünschte Format bringen. Dies erhöht die Effizienz und Genauigkeit bei der Dokumentenerstellung erheblich.

Praktische Übung: Erstelle ein CSV-Dokument

1

Aufgabe definieren

Generieren einer Kontaktliste mit Namen, E-Mail und Telefonnummer

2

ChatGPT nutzen

Strukturierte Datenausgabe anfordern

3

Daten formatieren

Optimale Struktur für die Weiterverarbeitung sicherstellen

In dieser Übung lernen Sie, wie Sie mit einfachen Prompts strukturierte Daten erzeugen können, die sich direkt in Office-Tools wie Excel oder Google Sheets importieren lassen. Die praktische Anwendung zeigt, wie KI die Datenorganisation erheblich vereinfachen kann.

Zusammenfassung von TXT-Dokumenten

1

Vielseitige Einsatzmöglichkeiten

TXT-Dokumente eignen sich hervorragend für Protokolle, interne Berichte und Brainstorming-Dokumente. Ihre einfache Struktur macht sie besonders flexibel in der Anwendung.

2

Vorteile der Textdokumente

Die einfache Bearbeitung und hohe Flexibilität machen TXT-Dokumente zu einem unverzichtbaren Tool im Büroalltag. Sie lassen sich problemlos in andere Formate konvertieren.

3

Praktisches Beispiel

Mit ChatGPT können Sie schnell und effizient eine Zusammenfassung eines Meetings als Fließtext erstellen, die alle wichtigen Punkte enthält und leicht zu teilen ist.

Einführung in den Kundensupport mit KI

Chatbots
Automatisierte Kundenbetreuung

FAQ-Erkennung
Schnelle Antworten auf häufige Fragen

Kundenzufriedenheit
Verbesserte Reaktionszeiten

Komplexe Anfragen
Bearbeitung und Weiterleitung



KI-gestützte Kundensupport-Systeme entlasten Support-Teams erheblich, indem sie Routineanfragen automatisch beantworten und nur komplexe Fälle an menschliche Mitarbeiter weiterleiten. Dies führt zu schnelleren Reaktionszeiten und höherer Kundenzufriedenheit.

Praktische Anwendung: FAQ-Chatbot im Support

1

Chatbot-Flow erstellen

Entwickeln Sie einen einfachen FAQ-Chatbot-Flow, der häufige Kundenanfragen automatisch beantwortet und bei Bedarf an menschliche Mitarbeiter weiterleitet.

2

Häufige Fragen identifizieren

Analysieren Sie typische Anfragen zu Themen wie Versand, Rücksendungen und Produktinformationen, um den Chatbot optimal zu trainieren.

3

Antworten optimieren

Formulieren Sie klare, hilfreiche Antworten, die den Kunden direkt weiterhelfen und den Support-Aufwand reduzieren.

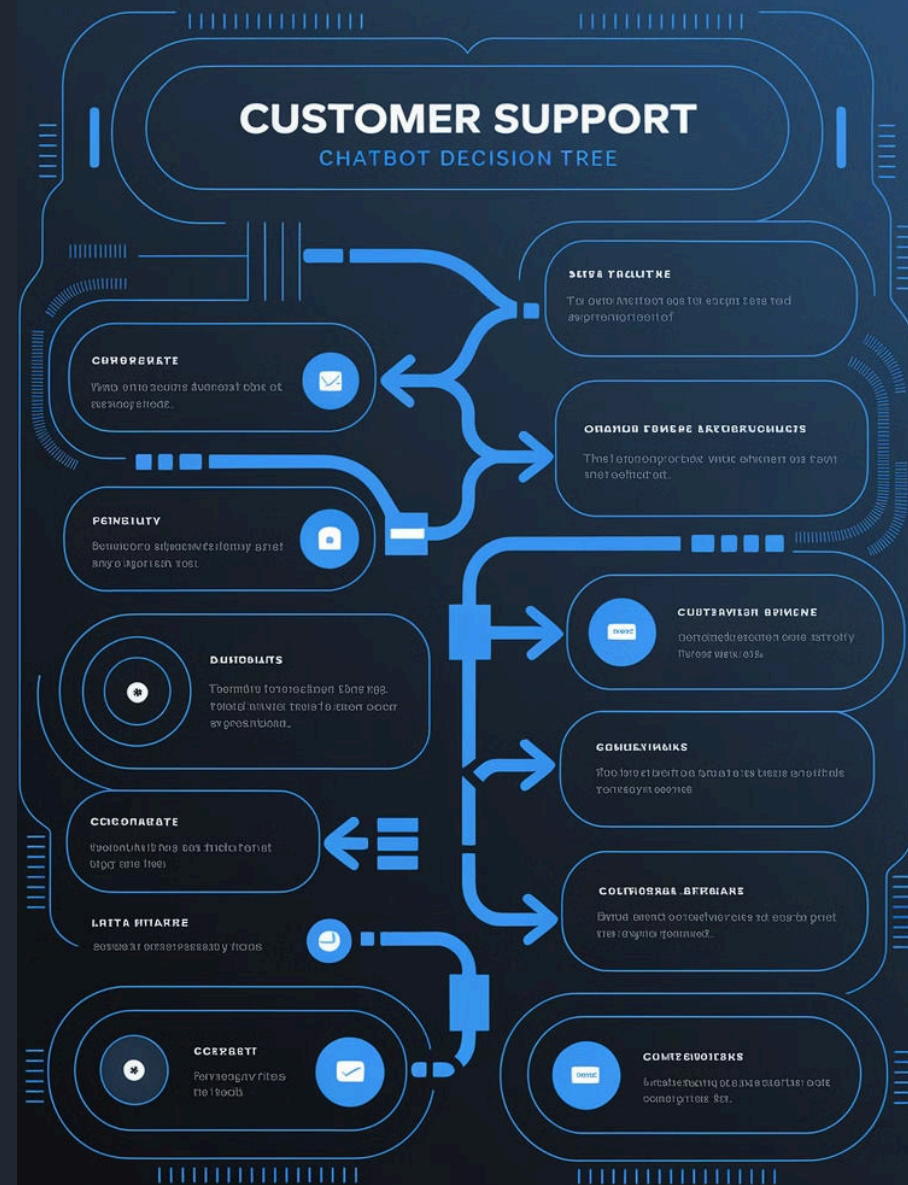

Legal Support und KI

60%

Zeitersparnis

Reduzierung der Bearbeitungszeit bei juristischen Dokumenten durch automatisierte Analyse und Zusammenfassung.

24/7

Verfügbarkeit

Rund-um-die-Uhr-Zugang zu KI-gestützter Rechtsberatung und Dokumentenanalyse.

40%

Kostenreduktion

Signifikante Einsparungen bei Rechtskosten durch Automatisierung von Routineaufgaben.

KI-Tools wie ChatGPT unterstützen bei der Erstellung von Vertragsvorlagen, der Zusammenfassung komplexer Rechtsdokumente und der ersten rechtlichen Einschätzung. Dies beschleunigt juristische Vorarbeiten erheblich und spart wertvolle Ressourcen.

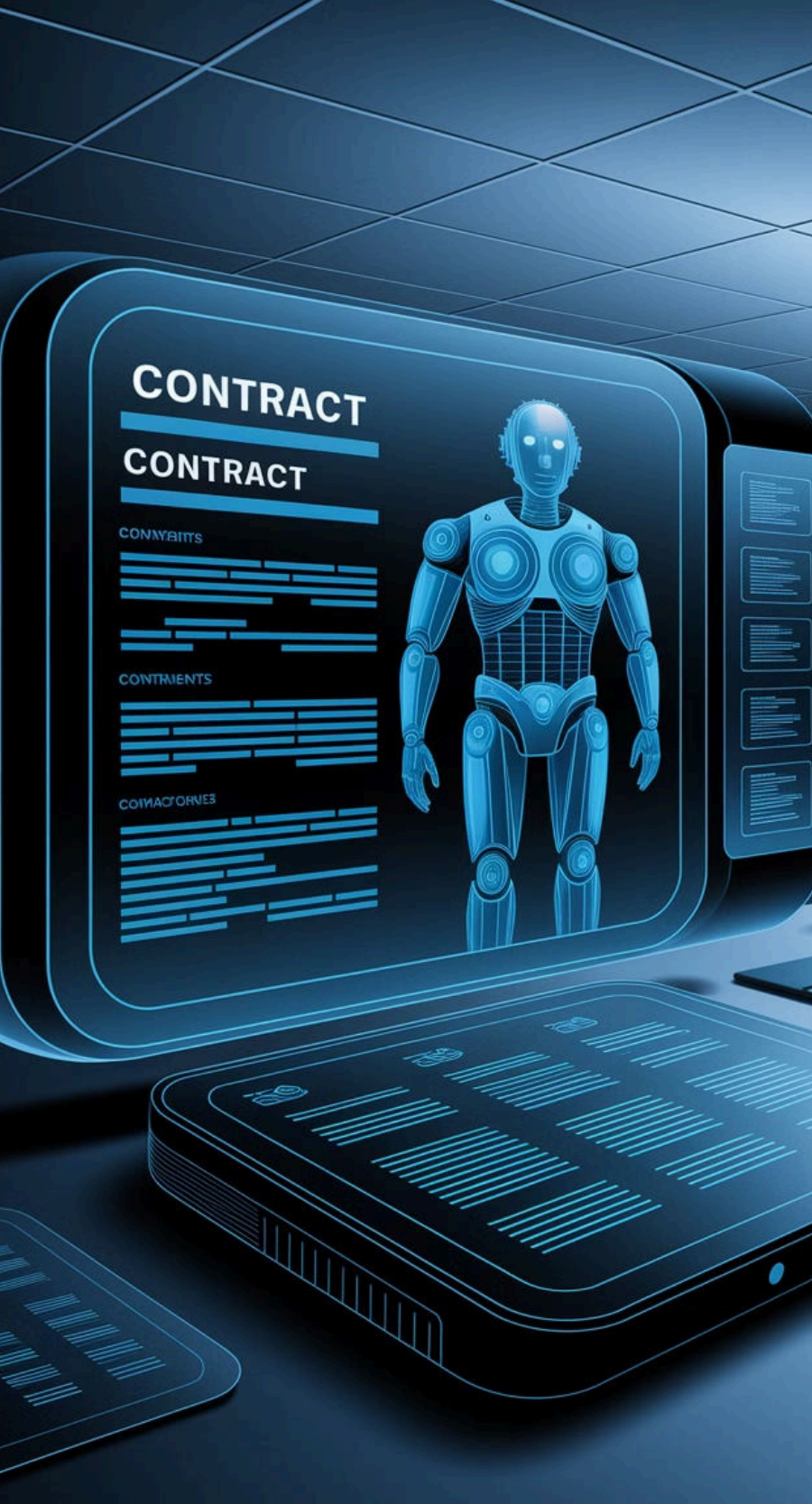

LEGAL CONTRACT ANALYSIS



Praktische Übung: Legal Document Summary

- ▼ Mustervertrag hochladen oder Text kopieren

Laden Sie einen Mustervertrag in ChatGPT hoch oder kopieren Sie den Text direkt in das Eingabefeld. Achten Sie darauf, dass keine vertraulichen Informationen enthalten sind.

- ▼ Zusammenfassung anfordern

Bitte Sie ChatGPT um eine strukturierte Zusammenfassung des Vertrags. Spezifizieren Sie, welche Aspekte besonders wichtig sind, z.B. Verpflichtungen, Fristen oder Haftungsklauseln.

- ▼ Qualität analysieren und Prompt verbessern

Bewerten Sie die Qualität der Zusammenfassung und passen Sie Ihre Anfrage an, um präzisere Ergebnisse zu erhalten. Zum Beispiel: "Fasse die wichtigsten Verpflichtungen des Auftragnehmers in Stichpunkten zusammen."

Übersetzungen mit KI

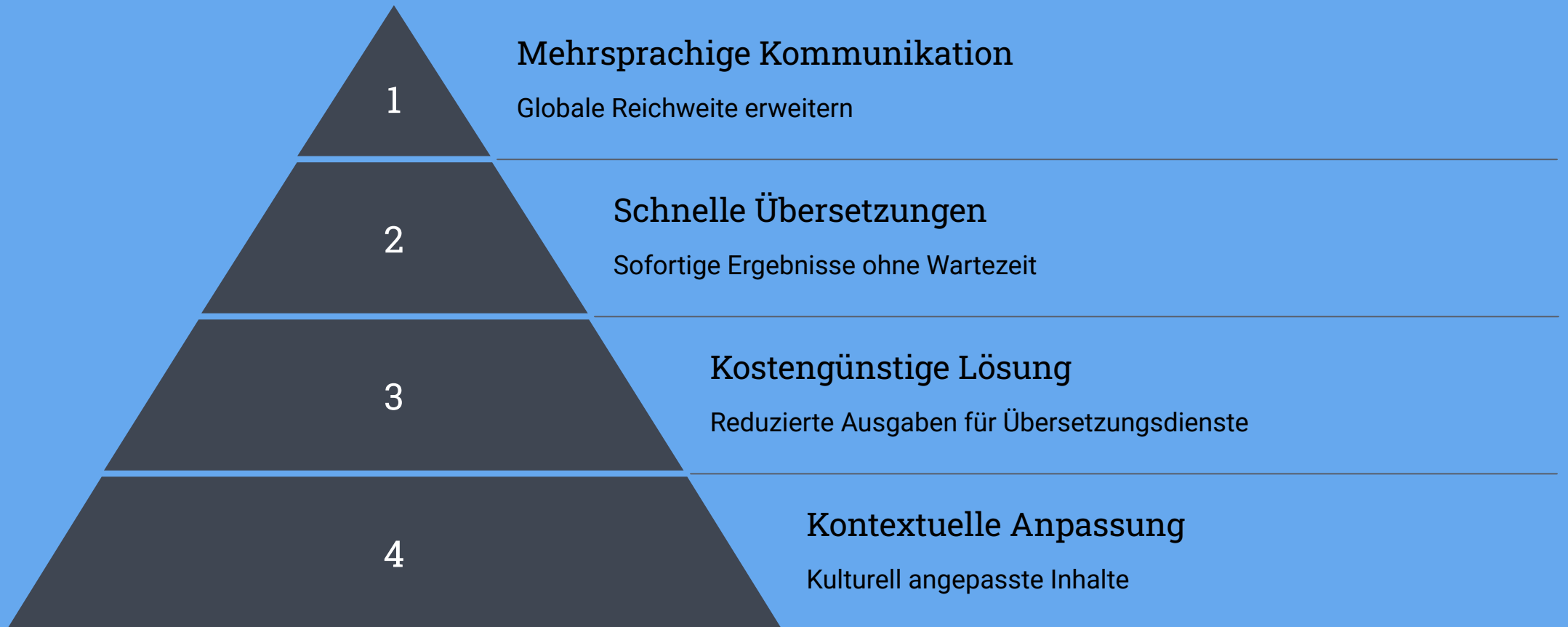

ChatGPT ermöglicht nicht nur die schnelle Übersetzung von Texten in verschiedene Sprachen, sondern kann diese auch stilistisch und kulturell anpassen. Dies ist besonders wertvoll für die internationale Kommunikation und spart erhebliche Kosten im Vergleich zu traditionellen Übersetzungsdiensten.

Praktische Übung: Übersetzungsaufgabe

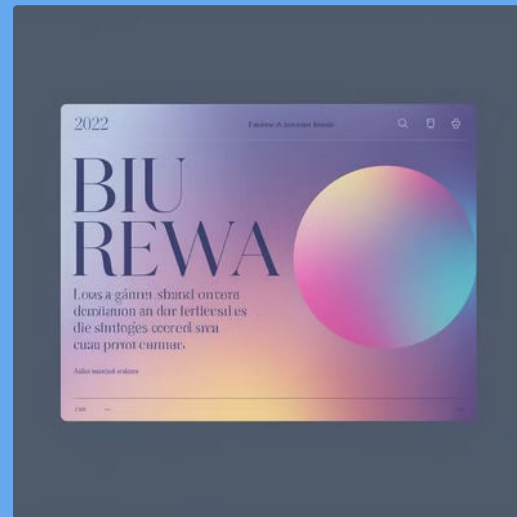
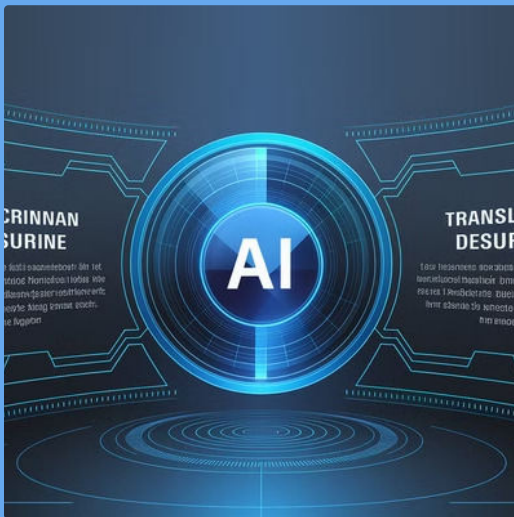

In dieser Übung übersetzen Sie eine Produktbeschreibung in eine Fremdsprache und optimieren den Text für die Zielkultur. Achten Sie besonders auf kulturelle Feinheiten und sprachliche Nuancen, die für eine professionelle internationale Kommunikation entscheidend sind.

Schnelles Lesen und Zusammenfassen von Inhalten



Kernaussagen extrahieren

ChatGPT identifiziert die wichtigsten Informationen aus umfangreichen Texten und stellt diese übersichtlich dar.



Zusammenfassungen erstellen

Lange Berichte, Artikel und E-Mails werden auf ihre wesentlichen Punkte reduziert, ohne wichtige Informationen zu verlieren.



Formatierungsoptionen

Die Zusammenfassungen können als Stichpunkte, kurze Absätze oder strukturierte Gliederungen ausgegeben werden.

Praktische Übung: Quick Reading & Summary

Text eingeben

Kopieren Sie einen längeren Artikel in ChatGPT und fordern Sie eine präzise Zusammenfassung an.

Format anpassen

Experimentieren Sie mit verschiedenen Ausgabeformaten wie Stichpunkten oder strukturierten Absätzen.

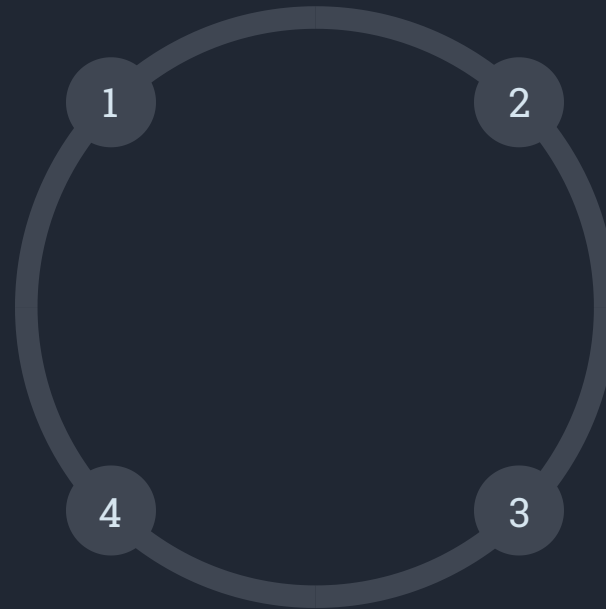

Relevanz prüfen

Analysieren Sie, ob alle wichtigen Informationen in der Zusammenfassung enthalten sind.

Prompt optimieren

Verfeinern Sie Ihre Anfrage für präzisere Ergebnisse, z.B. "Fasse die 3 wichtigsten Argumente zusammen".

Erstellung von Berichten und Protokollen

Meeting-Zusammenfassungen

ChatGPT kann aus Notizen oder Aufzeichnungen strukturierte Meeting-Protokolle erstellen, die alle wichtigen Entscheidungen, Aufgaben und Diskussionspunkte enthalten.

Strukturierte Formatierung

Die KI sorgt für eine konsistente Gliederung mit Überschriften, Aufzählungen und hervorgehobenen Schlüsselpunkten, was die Lesbarkeit erheblich verbessert.

Flexible Ausgabeformate

Je nach Bedarf können Berichte als Fließtext, strukturierte Liste oder kombiniertes Format erstellt werden, um den jeweiligen Anforderungen gerecht zu werden.

Tools für Dokumentenerstellung und -verwaltung

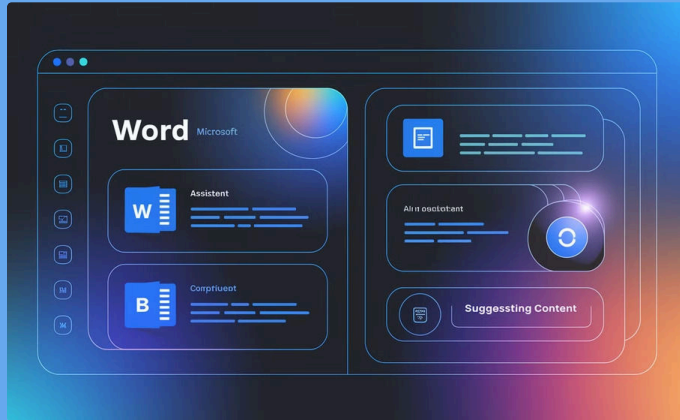

Office-Tools mit KI

Microsoft Word, Excel und Google Docs bieten zunehmend integrierte KI-Funktionen, die bei der Dokumentenerstellung und -formatierung unterstützen.

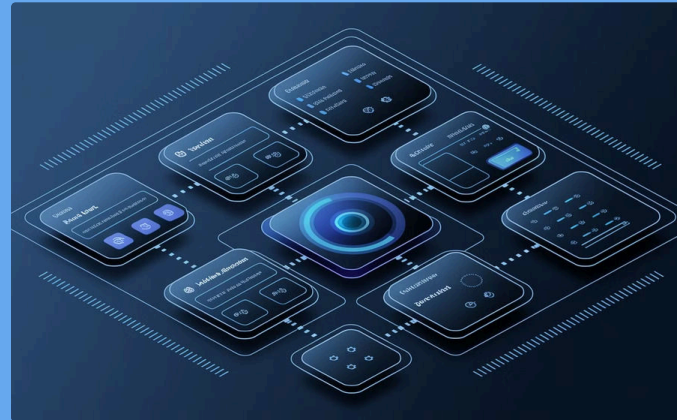

Automatisierungstools

Zapier und Integromat ermöglichen die nahtlose Verbindung von KI-Tools mit bestehenden Dokumentenmanagementsystemen für automatisierte Workflows.

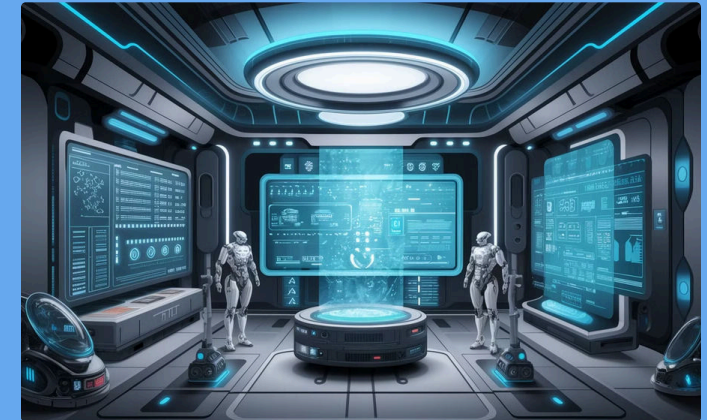

Dokumentenautomatisierung

Spezialisierte Tools zur automatisierten Erstellung von CSV- und TXT-Dokumenten sparen Zeit und reduzieren Fehler bei der Dateneingabe.

Praktische Übung: Erstellung eines TXT-Dokuments

Aufgabenstellung

Erstellen Sie mithilfe von ChatGPT ein strukturiertes Protokoll oder einen Bericht als Fließtext, der alle wichtigen Informationen übersichtlich darstellt.

1

Klare Gliederung

Achten Sie auf eine logische Struktur mit Einleitung (Kontext und Ziel), Hauptteil (Details und Diskussionspunkte) und Schluss (Ergebnisse und nächste Schritte).

2

Formatierung optimieren

Nutzen Sie Absätze, Aufzählungen und Hervorhebungen, um die Lesbarkeit zu verbessern und wichtige Informationen hervorzuheben.

3

Integration von KI in E-Mail-Management und Office-Tools

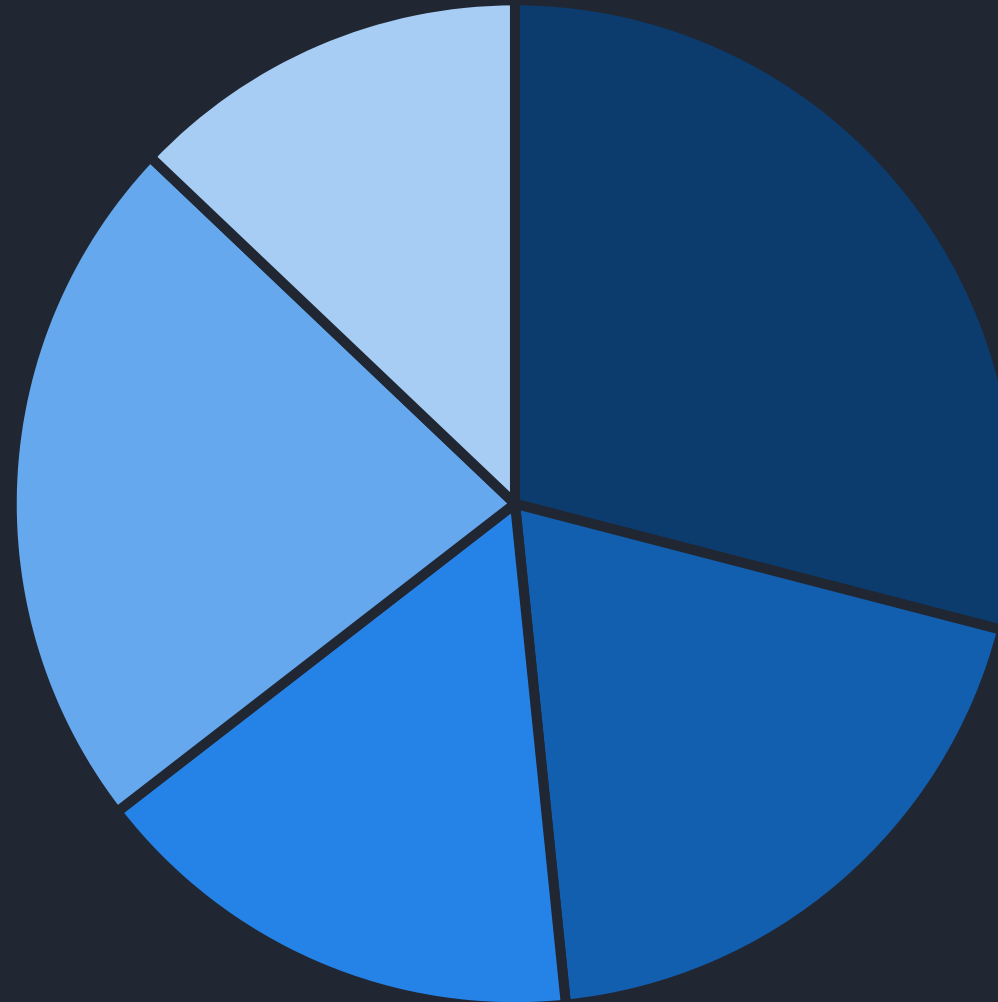

■ E-Mail-Antworten

■ Dokumentenerstellung

■ Datenextraktion

■ Meeting-Protokolle

■ To-Do-Listen

Die Integration von KI in E-Mail-Systeme und Office-Tools ermöglicht erhebliche Zeitersparnisse in verschiedenen Bereichen des Büroalltags. Besonders bei der Generierung von E-Mail-Antworten und der Erstellung von Dokumenten zeigt sich ein deutlicher Effizienzgewinn.

Workflow-Optimierung im Büro mit KI

Analyse wiederkehrender Aufgaben

Identifizieren Sie repetitive Tätigkeiten wie Meeting-Zusammenfassungen und Berichtserstellung, die sich für die Automatisierung eignen.

Multi-Step-Workflows entwickeln

Erstellen Sie komplexe Automatisierungsketten, die mehrere Aufgaben miteinander verbinden und aufeinander aufbauen.

Kontinuierliche Optimierung

Analysieren und verbessern Sie Ihre Workflows regelmäßig auf Basis der gesammelten Erfahrungen und Ergebnisse.

Integration in bestehende Systeme

Verbinden Sie KI-Tools nahtlos mit Ihren bestehenden Anwendungen für maximale Effizienz und Benutzerfreundlichkeit.

Best Practices für KI im Büro



1 Regelmäßige Überprüfung

Evaluieren Sie die Leistung Ihrer KI-Anwendungen kontinuierlich und optimieren Sie die Prompts und Workflows für bessere Ergebnisse.

2 Feedback-Loops einrichten

Sammeln Sie systematisch Rückmeldungen von Nutzern, um die KI-Tools kontinuierlich zu verbessern und an die spezifischen Bedürfnisse anzupassen.

3 Dokumentation und Wissensaustausch

Halten Sie erfolgreiche Workflows schriftlich fest und teilen Sie Best Practices im Team, um voneinander zu lernen und gemeinsam zu wachsen.

Monetarisierungspotenziale im Büroalltag

30%

Zeitersparnis

Reduzierung des Zeitaufwands für administrative Aufgaben durch Automatisierung von Routinetätigkeiten.

25%

Kostensenkung

Signifikante Einsparungen bei Personalkosten durch effizientere Prozesse und automatisierte Abläufe.

20%

Umsatzsteigerung

Höhere Kundenzufriedenheit und schnellere Reaktionszeiten führen zu Umsatzwachstum und Kundenbindung.

Die Implementierung von KI-Lösungen im Büroalltag bietet erhebliche finanzielle Vorteile durch Effizienzsteigerungen, Kosteneinsparungen und verbesserte Kundenerfahrungen. Besonders im Kundensupport können automatisierte Chatbots die Supportkosten deutlich reduzieren.

Case Study: Erfolgreiche KI-Integration im Office



Ausgangssituation

Ein mittelständisches Unternehmen implementierte ChatGPT zur Optimierung des Kundensupports, um die steigende Anzahl von Anfragen zu bewältigen und die Reaktionszeiten zu verkürzen.

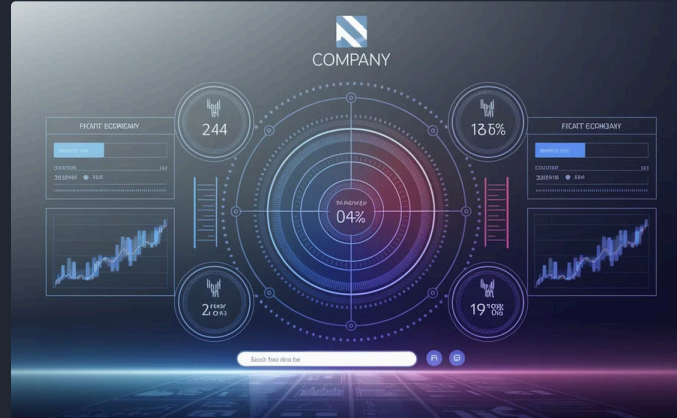

Implementierung

Die Integration erfolgte schrittweise mit einem Fokus auf häufig gestellte Fragen. Das System wurde kontinuierlich durch Feedback-Schleifen verbessert und an spezifische Kundenanliegen angepasst.



Ergebnisse

Nach drei Monaten verzeichnete das Unternehmen eine Zeitersparnis von 45%, eine Steigerung der Kundenzufriedenheit um 30% und Kosteneinsparungen von etwa 25% im Supportbereich.

Legal Support mit KI – Grundlagen

Dokumentvorlagen erstellen

ChatGPT kann schnell und effizient juristische Dokumentvorlagen wie einfache Verträge, Einverständniserklärungen oder Datenschutzhinweise generieren. Diese dienen als solide Ausgangsbasis für die weitere rechtliche Bearbeitung.

Textzusammenfassungen

Komplexe juristische Texte werden auf ihre Kernaussagen reduziert, was das Verständnis erleichtert und die Bearbeitungszeit verkürzt. Besonders bei umfangreichen Verträgen oder Gesetzestexten ist dies ein enormer Vorteil.

Automatisierte Recherche

KI-Tools können relevante Rechtsinformationen recherchieren und erste Einschätzungen zu rechtlichen Fragestellungen liefern. Dies beschleunigt die Vorarbeit und ermöglicht eine effizientere Nutzung juristischer Ressourcen.

Case Study: Legal Document Automation



1

Ausgangssituation

Eine Rechtsabteilung musste monatlich Dutzende von Standardverträgen prüfen, was erhebliche Ressourcen band und zu Verzögerungen führte.

2

KI-Implementation

Das Team digitalisierte alle Verträge und setzte KI zur automatischen Analyse und Zusammenfassung ein, mit Fokus auf kritische Klauseln und Abweichungen vom Standard.

3

Ergebnisse

Die Bearbeitungszeit pro Vertrag sank von durchschnittlich 2 Stunden auf 30 Minuten, was eine Effizienzsteigerung von 75% bedeutete und die Qualität der Prüfung erhöhte.

4

Weiterentwicklung

Das System wurde um automatische Risikoanalysen und Vergleichsfunktionen erweitert, was die Effizienz weiter steigerte und neue Anwendungsbereiche erschloss.

Übersetzung und Mehrsprachigkeit im Büro



ChatGPT revolutioniert die mehrsprachige Kommunikation im Büroalltag durch schnelle und kostengünstige Übersetzungen. Für internationale Unternehmen bedeutet dies eine erhebliche Effizienzsteigerung bei der Übersetzung von internen Dokumenten, Kundenanfragen und Marketingmaterialien, was die globale Reichweite erweitert und Sprachbarrieren abbaut.

Praxisbeispiel: Übersetzungsworkflow



1

Mehrsprachigen Bericht erstellen

Nutzen Sie ChatGPT, um einen Bericht in mehrere Sprachen zu übersetzen und dabei kulturelle Besonderheiten zu berücksichtigen.

2

Kontext berücksichtigen

Geben Sie dem KI-System wichtige Hintergrundinformationen und Fachbegriffe, um die Übersetzungsqualität zu verbessern.

3

Kulturelle Anpassungen vornehmen

Passen Sie Beispiele, Metaphern und Redewendungen an die Zielkultur an, um Missverständnisse zu vermeiden.

4

Qualitätskontrolle durchführen

Überprüfen Sie kritische Passagen und Fachbegriffe auf Korrektheit und nehmen Sie bei Bedarf manuelle Anpassungen vor.

Schnelles Lesen & Zusammenfassen von Berichten

Kernaussagen extrahieren

ChatGPT identifiziert automatisch die wichtigsten Informationen aus umfangreichen Texten und stellt diese übersichtlich dar, was die Informationsaufnahme erheblich beschleunigt.

Flexible Zusammenfassungen

Je nach Bedarf können Zusammenfassungen in verschiedenen Formaten erstellt werden – von kurzen Stichpunkten bis hin zu strukturierten Absätzen mit unterschiedlichem Detailgrad.

Zeitersparnis

Die automatisierte Analyse langer E-Mails, Berichte und Artikel spart wertvolle Zeit und ermöglicht es, sich auf die wesentlichen Inhalte zu konzentrieren.



Praktische Übung: Zusammenfassung eines Berichts

Text eingeben
Langen Text in ChatGPT einfügen

Prompt optimieren
Anfrage präzisieren



Zusammenfassung anfordern
Klaren Prompt formulieren

Ergebnis analysieren
Vollständigkeit prüfen

In dieser praktischen Übung lernen Sie, wie Sie mit gezielten Prompts optimale Zusammenfassungen erstellen. Achten Sie besonders darauf, welche Informationen in der Zusammenfassung erhalten bleiben und wie Sie durch Anpassung Ihrer Anfrage die Qualität und Relevanz der Ergebnisse verbessern können.

Automatisierte Erstellung von CSV- und TXT-Dokumenten



CSV-Dokumente

Strukturierte Daten wie Kontaktlisten, Produktkataloge oder Inventarlisten lassen sich mit ChatGPT schnell und fehlerfrei im CSV-Format erstellen und direkt in Tabellenkalkulationen importieren.



TXT-Dokumente

Für Berichte, Protokolle und andere Textdokumente generiert ChatGPT formatierte Fließtexte, die sich leicht bearbeiten und in andere Formate konvertieren lassen.



Datenexport

Bestehende Informationen können strukturiert aufbereitet und in verschiedene Formate exportiert werden, was die Weiterverarbeitung und Analyse erheblich vereinfacht.

Case Study: Office-Dokumentenautomation

1

Ausgangssituation

Wöchentliche Berichtserstellung mit hohem manuellen Aufwand

2

Implementierung

Automatisierter Workflow mit KI-gestützter Datenverarbeitung

3

Ergebnisse

80% Zeitersparnis und konsistentere Berichte

Ein mittelständisches Unternehmen automatisierte seine wöchentliche Berichtserstellung durch einen integrierten Workflow: Rohdaten werden automatisch erfasst, in CSV-Format strukturiert und durch ChatGPT zu aussagekräftigen Berichten zusammengefasst. Dies führte zu einer dramatischen Reduzierung des Arbeitsaufwands und einer höheren Qualität der Berichte.

Tools für Office-Automatisierung

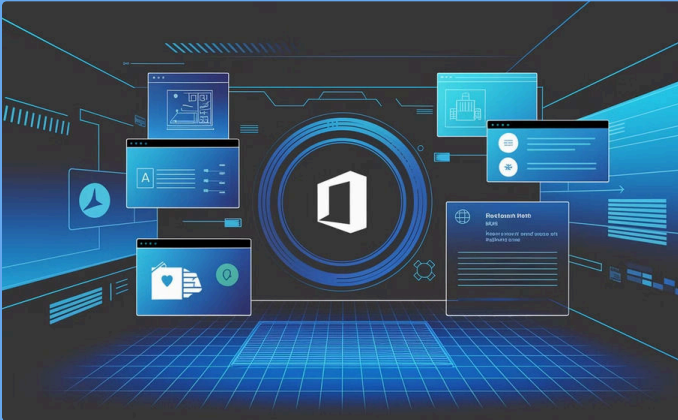

Microsoft Office 365

Die Office-Suite bietet zunehmend integrierte KI-Funktionen wie Editor, Designer und Datenanalyse-Tools, die sich nahtlos in den Arbeitsalltag einfügen.



Google Workspace

Google's Produktivitätstools integrieren KI-Funktionen für Textverarbeitung, Tabellenkalkulation und Präsentationen mit starkem Fokus auf Kollaboration.



Automatisierungsplattformen

Zapier und Integromat ermöglichen die Verbindung verschiedener Apps und Dienste mit KI-Tools, um komplexe Automatisierungsabläufe zu erstellen.

Strategien zur Skalierung von Office-KI-Lösungen

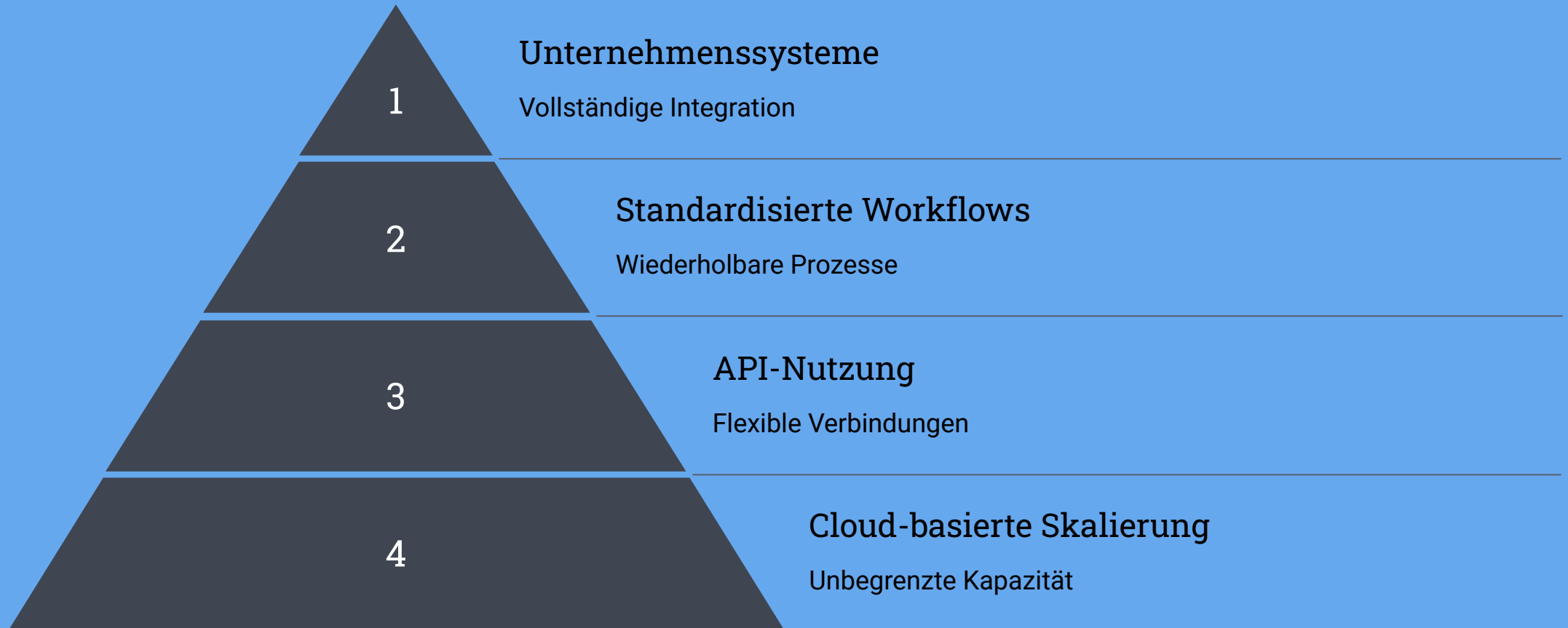

Um KI-Lösungen im Office-Bereich erfolgreich zu skalieren, ist ein strategischer Ansatz erforderlich. Die Basis bildet eine cloud-basierte Infrastruktur, die unbegrenzte Skalierbarkeit ermöglicht. Darauf aufbauend sorgen API-Schnittstellen für flexible Verbindungen zwischen verschiedenen Systemen. Standardisierte Workflows gewährleisten Konsistenz und Effizienz, während die vollständige Integration in bestehende Unternehmenssysteme maximale Wertschöpfung sichert.

Umsatzpotenziale durch KI-Optimierung im Büro

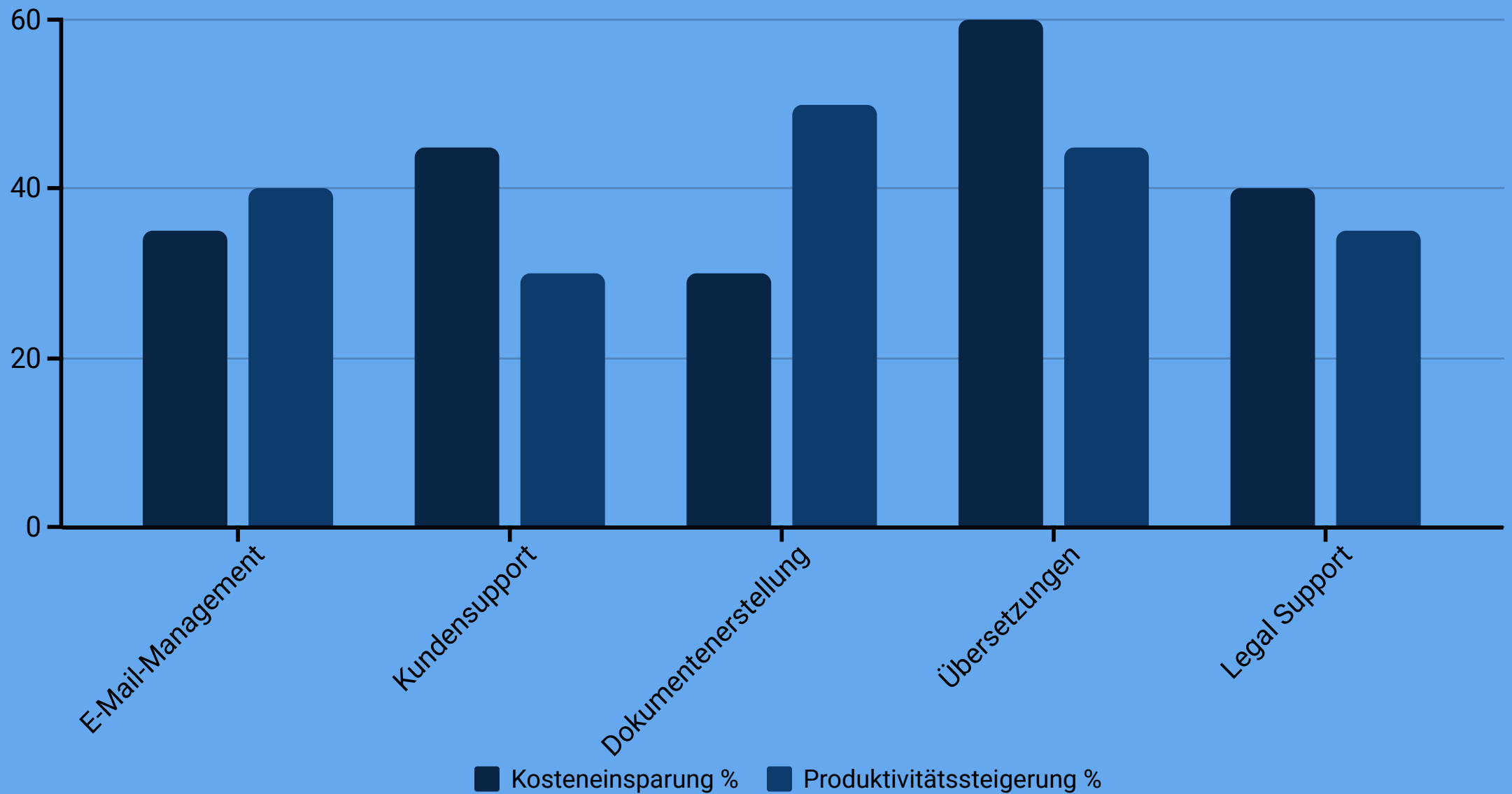

Die Implementierung von KI-Lösungen im Büroalltag führt zu signifikanten Kosteneinsparungen und Produktivitätssteigerungen in verschiedenen Bereichen. Besonders bei Übersetzungen und im Kundensupport sind die Einsparungspotenziale beachtlich, während die Dokumentenerstellung den größten Produktivitätsschub erfährt.

Zukunftsaussichten: KI in Office-Prozessen

1

Gegenwart

Textbasierte KI-Assistenten unterstützen bei Routineaufgaben wie E-Mail-Beantwortung und Dokumentenerstellung.

2

Nahe Zukunft (1-2 Jahre)

Vollständig integrierte KI-Systeme, die proaktiv Aufgaben erkennen und Lösungsvorschläge unterbreiten.

3

Mittelfristig (3-5 Jahre)

Autonome KI-Agenten, die komplexe Workflows selbstständig abwickeln und nur bei Ausnahmen menschliche Unterstützung anfordern.

4

Langfristig (5+ Jahre)

KI als zentraler Bestandteil aller Büroprozesse mit tiefgreifender Integration in Entscheidungsfindung und strategische Planung.



Erfolgsfaktoren für Office-KI-Lösungen

Qualität & Zuverlässigkeit

Hochwertige KI-Modelle mit präzisen Ergebnissen und stabiler Leistung bilden das Fundament erfolgreicher Office-Lösungen.

Kontinuierliche Optimierung

Regelmäßiges Feedback und Monitoring zur stetigen Verbesserung der KI-Leistung und Anpassung an neue Anforderungen.

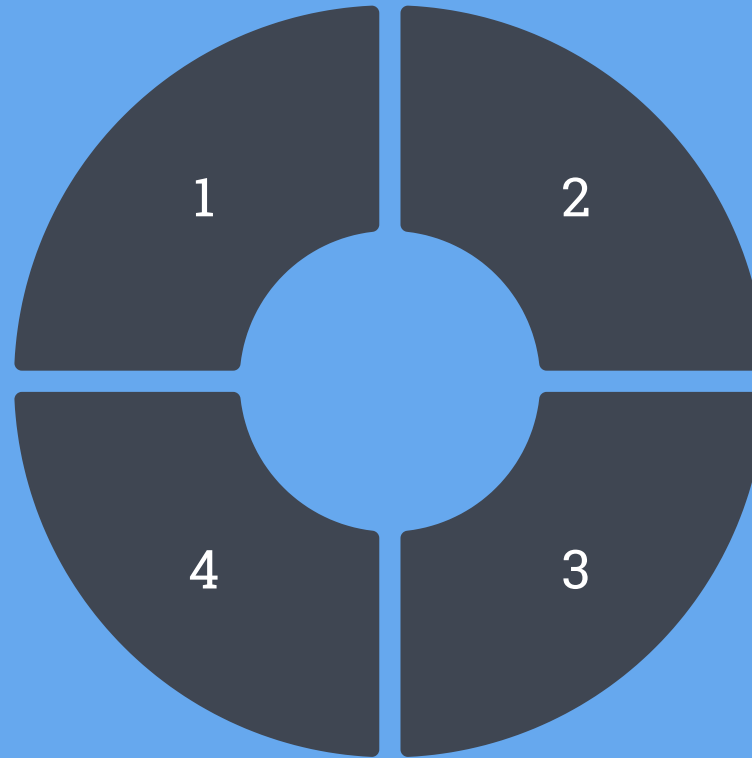

Benutzerfreundlichkeit

Intuitive Bedienung und nahtlose Integration in bestehende Arbeitsabläufe fördern die Akzeptanz und Nutzung im Alltag.

Anpassungsfähigkeit

Flexible Systeme, die sich an spezifische Unternehmensanforderungen und Branchenspezifika anpassen lassen.



Praktische Tipps zur Implementierung im Büro

1 Start mit kleinen Projekten

Beginnen Sie mit überschaubaren Anwendungsfällen wie E-Mail-Vorlagen oder einfachen Zusammenfassungen, um schnelle Erfolge zu erzielen und Erfahrungen zu sammeln.

2 Best Practices dokumentieren

Halten Sie erfolgreiche Prompts, Workflows und Anwendungsfälle schriftlich fest, um Wissen im Team zu teilen und Konsistenz zu gewährleisten.

3 Regelmäßige Schulungen

Führen Sie Team-Workshops und Trainings durch, um alle Mitarbeiter mit den KI-Tools vertraut zu machen und kontinuierlich neue Anwendungsmöglichkeiten zu entdecken.

Fallstudie: KI im internen Wissensmanagement

Ausgangssituation

Ein wachsendes Technologieunternehmen kämpfte mit der Verwaltung seiner internen Wissensdatenbank. Mitarbeiter verbrachten durchschnittlich 5 Stunden pro Woche mit der Suche nach relevanten Informationen in verstreuten Dokumenten und Systemen.

KI-Implementierung

Das Unternehmen implementierte ChatGPT als zentralen Zugangspunkt für die interne Wissensdatenbank. Das System wurde mit Unternehmensrichtlinien, Prozessdokumentationen und Produktinformationen trainiert und in das Intranet integriert.

Ergebnisse

Nach drei Monaten sank die für Informationssuche aufgewendete Zeit um 70%. Die Mitarbeiterzufriedenheit stieg um 35%, und die Genauigkeit der bereitgestellten Informationen verbesserte sich signifikant durch kontinuierliches Feedback.



Monetarisierung durch KI-gestützte Office-Lösungen

30%

Kosteneinsparung

Reduzierung des Personalaufwands für administrative Aufgaben durch Automatisierung.

45%

Effizienzsteigerung

Höhere Produktivität durch optimierte Prozesse und reduzierte Bearbeitungszeiten.

25%

Neue Einnahmequellen

Entwicklung digitaler Produkte und Services basierend auf internen KI-Lösungen.

KI-gestützte Office-Lösungen bieten nicht nur interne Kosteneinsparungen, sondern eröffnen auch neue Geschäftsmöglichkeiten. Unternehmen können ihre internen Optimierungen in marktfähige Produkte wie automatisierte Berichte, Daten-Dashboards oder spezialisierte Beratungsleistungen umwandeln und so zusätzliche Umsatzströme erschließen.

Praktische Übung: Entwicklung eines Office-Workflows

1

Aufgabe identifizieren

Wählen Sie eine typische Büroaufgabe wie die Erstellung von E-Mail-Antworten oder Meeting-Zusammenfassungen, die von Automatisierung profitieren würde.

2

Workflow konzipieren

Entwerfen Sie einen Prozess, der die Aufgabe in logische Schritte unterteilt und festlegt, welche Tools und KI-Funktionen an welcher Stelle zum Einsatz kommen.

3

Implementierung planen

Definieren Sie die technischen Anforderungen, notwendigen Integrationen und Verantwortlichkeiten für die Umsetzung des Workflows.

4

Ergebnisse präsentieren

Stellen Sie Ihren Workflow vor und diskutieren Sie Optimierungspotenziale und mögliche Erweiterungen mit anderen Teilnehmern.

Fallstudie: Optimierung eines Support-Systems

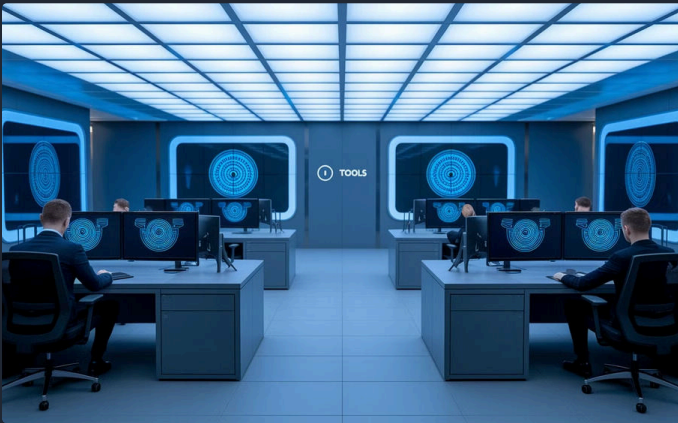

Ausgangssituation

Ein E-Commerce-Unternehmen mit steigendem Anfragevolumen kämpfte mit langen Antwortzeiten und überlasteten Support-Mitarbeitern, was zu sinkender Kundenzufriedenheit führte.



KI-Implementation

Das Unternehmen implementierte einen KI-gestützten Chatbot für Standardanfragen und integrierte ChatGPT zur Unterstützung der Mitarbeiter bei komplexeren Fällen mit Antwortvorschlägen.



Ergebnisse

Die durchschnittliche Antwortzeit sank von 24 Stunden auf 2 Stunden, die Kundenzufriedenheit stieg um 40%, und die Support-Mitarbeiter konnten sich auf komplexe Fälle konzentrieren.

Strategien zur Förderung von Mitarbeiterakzeptanz

Schulungen
Regelmäßige Trainings anbieten

Feedback
Kontinuierlich verbessern



Einbindung

Mitarbeiter aktiv beteiligen

Erfolgsmessung

Fortschritte sichtbar machen

Anerkennung

Best Practices würdigen

Die erfolgreiche Implementierung von KI-Lösungen im Büro hängt maßgeblich von der Akzeptanz der Mitarbeiter ab. Durch regelmäßige Schulungen, aktive Einbindung in die Prozessoptimierung und sichtbare Anerkennung von Erfolgen entsteht eine positive Dynamik. Ein kontinuierlicher Feedback-Kreislauf sorgt für stetige Verbesserungen und fördert eine Kultur der Innovation.

Datenschutz und Sicherheit im Office-Einsatz von KI

Datenschutzrichtlinien

Bei der Implementierung von KI-Tools müssen DSGVO und andere relevante Datenschutzbestimmungen strikt eingehalten werden, besonders wenn personenbezogene Daten verarbeitet werden.

Sichere Integration

KI-Systeme sollten mit Verschlüsselung, sicheren API-Verbindungen und klaren Zugriffsberechtigungen in die bestehende IT-Infrastruktur integriert werden.

Regelmäßige Audits

Sicherheitsüberprüfungen und Datenschutz-Audits sollten in regelmäßigen Abständen durchgeführt werden, um Schwachstellen zu identifizieren und zu beheben.



Seminar 7.0 – KI Use Cases in Dienstleistungsgewerbe, Handwerk, Industrie, Handel, Sales & Marketing

Strategien und Anwendungen für verschiedene Branchen: Entdecken Sie branchenspezifische KI-Einsätze, die Ihr Unternehmen auf das nächste Level heben können. Unser Experte für branchenspezifische KI-Anwendungen führt Sie durch praxisnahe Beispiele aus Dienstleistung, Handwerk, Industrie, Handel und Marketing.

Seminarziele & Agenda

Vertiefung der KI-Anwendungen

Lernen Sie branchenspezifische KI-Anwendungen kennen und verstehen Sie deren Potenzial für Ihr Unternehmen.

Praxisnahe Use Cases

Entdecken Sie konkrete Beispiele zur Umsatz- und Effizienzsteigerung durch den Einsatz von KI-Technologien.

Strategieentwicklung

Leiten Sie Strategien für den zielgerichteten Einsatz von KI in Ihrem eigenen Business ab.

KI als Erfolgsfaktor im Business – Ein Überblick

Transformation

KI transformiert Geschäftsprozesse in fast allen Branchen und schafft neue Möglichkeiten für Innovation und Wachstum.

Effizienzsteigerung

Durch Automatisierung und intelligente Analysen werden Prozesse optimiert und Ressourcen effizienter eingesetzt.

Kundenzufriedenheit

Personalisierte Kundenansprache und verbesserte Services führen zu höherer Kundenzufriedenheit und Bindung.

Überblick: Branchenübergreifende KI Use Cases

Dienstleistungsgewerbe
Automatisierte Kundenservices, Chatbots
und intelligente Terminplanung

Sales & Marketing
Lead-Generierung, Content-Erstellung und
Kampagnenoptimierung

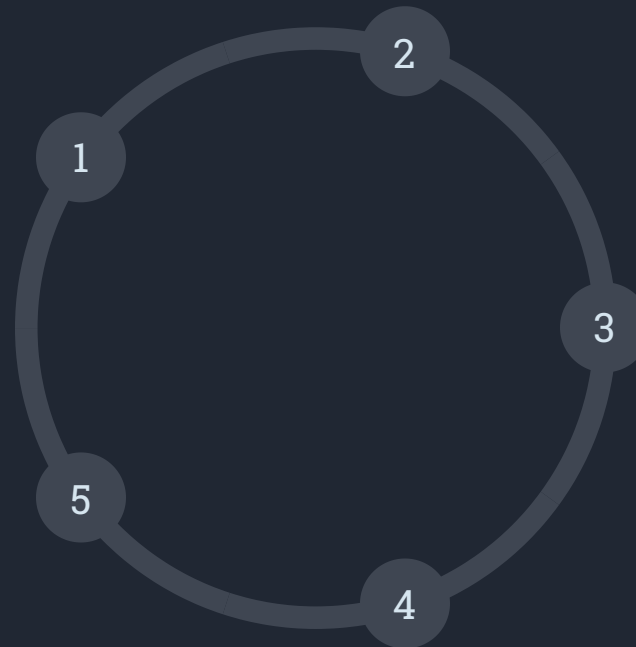

Handwerk

Projektplanung, Materialbestellung und
Fehlerdiagnose

Industrie

Predictive Maintenance,
Prozessoptimierung und Qualitätskontrolle

Handel

Personalisierte Empfehlungen,
Bestandsoptimierung und
Kundensegmentierung

KI im Dienstleistungsgewerbe – Grundlagen



Automatisierte Kundenservices

Chatbots und virtuelle Assistenten übernehmen Routineanfragen und entlasten Mitarbeiter.



Terminplanung

Intelligente Buchungssysteme optimieren die Ressourcenplanung und verbessern die Kundenerfahrung.



Feedback-Analyse

KI-gestützte Auswertung von Kundenfeedback zur kontinuierlichen Qualitätsverbesserung.

Use Case 1: Automatisierte Kundenbetreuung

1

24/7 Verfügbarkeit

Chatbots beantworten FAQs rund um die Uhr und sorgen für sofortige Reaktionszeiten.

2

Intelligente Weiterleitung

Integration von Follow-Up-Fragen für komplexe Anfragen und Weiterleitung an Spezialisten.

3

Automatisierte Buchungen

Hotel- oder Reisebuchungsdienste bearbeiten Anfragen automatisch und erhöhen die Conversion-Rate.

Use Case 2: Terminplanung und Buchungssysteme

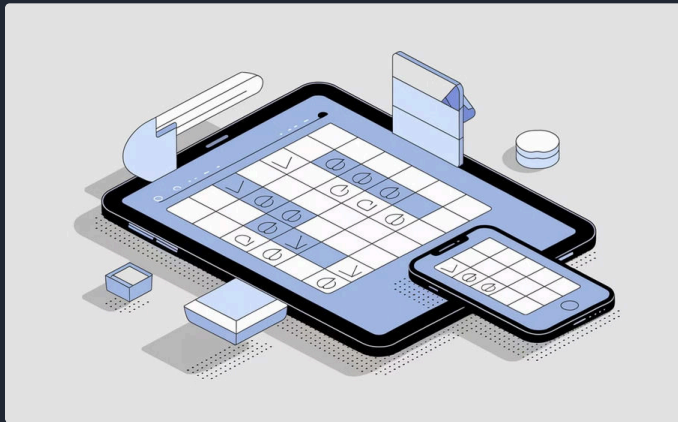

Digitale Terminverwaltung

Automatisierte Systeme verwalten und buchen Termine effizient und reduzieren den administrativen Aufwand.

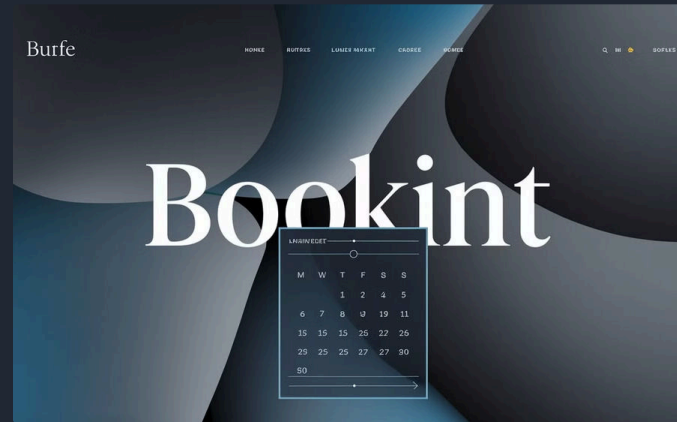

Website-Integration

Nahtlose Einbindung in Websites und mobile Apps für eine optimale Kundenerfahrung.



Branchenbeispiele

Arztpraxen, Friseursalons und Beratungsunternehmen profitieren von reduzierten Ausfallzeiten und optimierter Planung.

Use Case 3: Qualitätskontrolle und Kundenfeedback

1

Datensammlung

Automatisierte Erfassung von Kundenbewertungen

2

Sentiment-Analyse

KI-gestützte Auswertung von Stimmungen und Meinungen

3

Maßnahmenableitung

Identifikation von Verbesserungspotenzial

4

Qualitätssteigerung

Kontinuierliche Optimierung der Dienstleistung

Vorteile von KI im Dienstleistungssektor

30%

Kostenreduktion

Geringere Betriebskosten durch Automatisierung von Routineaufgaben und optimierte Ressourcennutzung.

24/7

Verfügbarkeit

Rund-um-die-Uhr Service für Kunden ohne zusätzliche Personalkosten.

40%

Effizienzsteigerung

Höhere Produktivität durch automatisierte Prozesse und intelligente Arbeitsabläufe.

Fallbeispiel: KI im Hotel- und Gastgewerbe

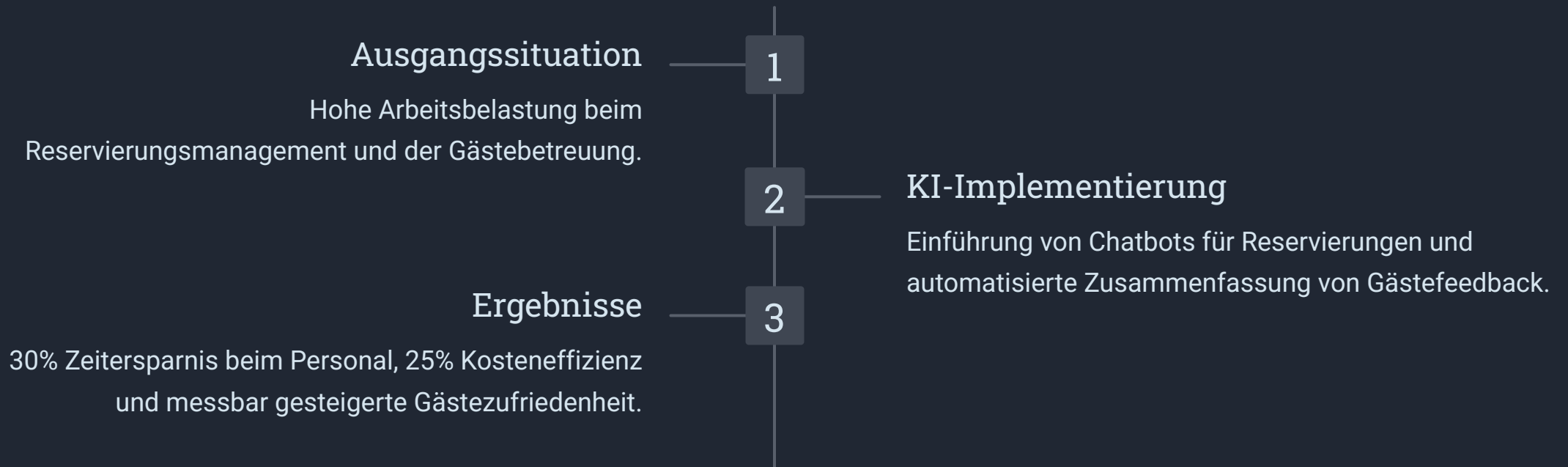

KI im Handwerk – Überblick

Herausforderungen

Das Handwerk steht vor komplexen Aufgaben wie effizienter Projektplanung, optimierter Materialbestellung und präziser Fehlerdiagnose. Diese Bereiche binden traditionell viele Ressourcen und bieten großes Optimierungspotenzial.

Einsatzmöglichkeiten

KI revolutioniert das Handwerk durch automatisierte Angebotserstellung, intelligenten Support im Servicebereich und datengestützte Optimierung von Arbeitsabläufen. Diese Technologien ermöglichen es auch kleineren Betrieben, wettbewerbsfähig zu bleiben.

Nutzen

Der Einsatz von KI führt zu signifikanter Effizienzsteigerung, Reduzierung von Ausfallzeiten und verbesserter Kundenkommunikation. Handwerksbetriebe können so ihre Ressourcen optimal einsetzen und gleichzeitig die Kundenzufriedenheit steigern.

Use Case 4: Projektplanung im Handwerk

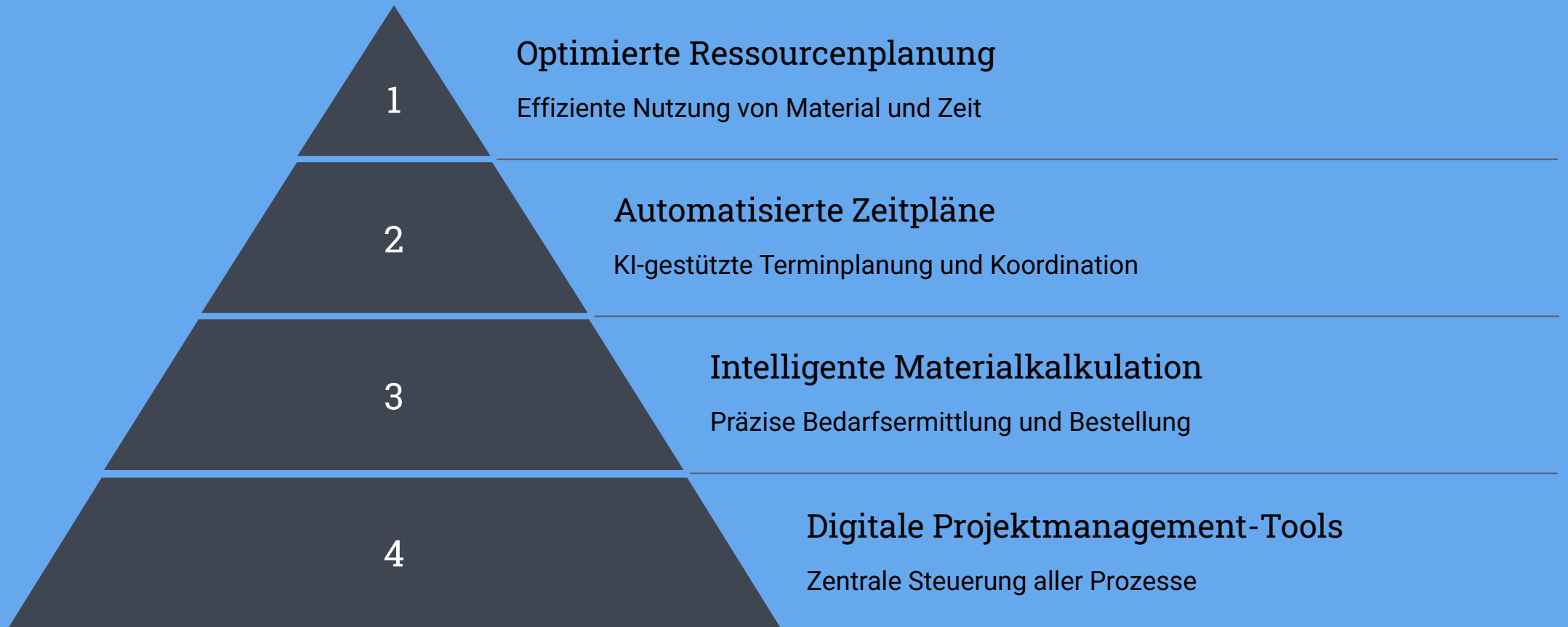

Use Case 5: Fehlerdiagnose und Wartungsplanung

Datenerfassung
Sammlung von Betriebsdaten durch Sensoren

Optimierung
Kontinuierliche Verbesserung durch Feedback



Musteranalyse

KI erkennt Anomalien und Verschleißmuster

Vorhersage

Prognose potenzieller Ausfälle und Störungen

Wartungsplanung

Proaktive Instandhaltung vor dem Ausfall

Use Case 6: Kundenberatung und Angebotserstellung im Handwerk



KI-Systeme revolutionieren die Angebotserstellung im Handwerk durch automatisierte Kalkulation basierend auf Kundendaten und Projektanforderungen. Die intelligente Beratungsunterstützung optimiert Kundengespräche und erhöht die Abschlussrate durch maßgeschneiderte Vorschläge für Renovierungsarbeiten.

Nutzen und Umsatzpotenzial im Handwerk

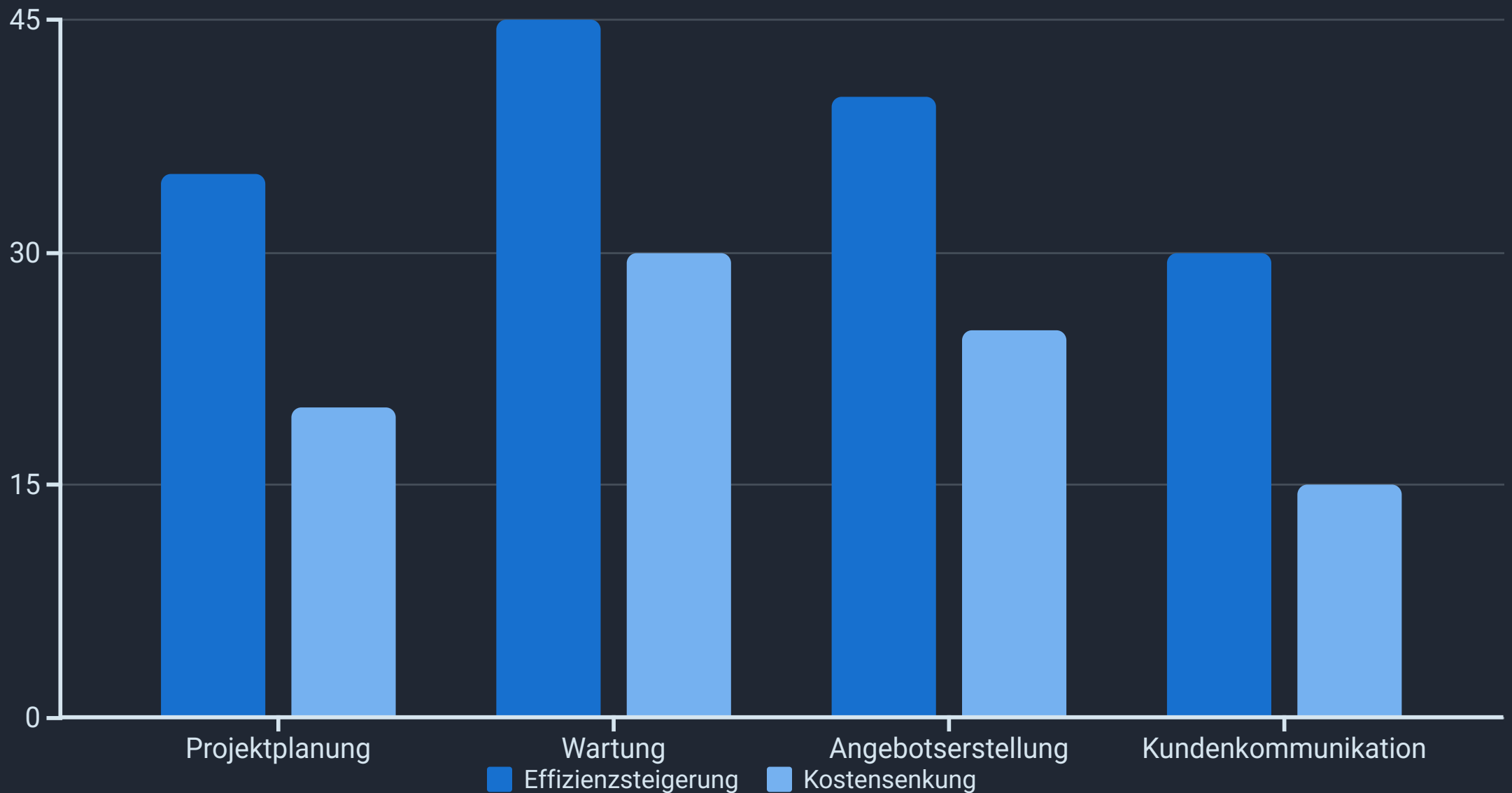

Der Einsatz von KI im Handwerk führt zu messbaren Verbesserungen in allen Geschäftsbereichen. Besonders in der Arbeitsplanung und bei proaktiver Wartung werden erhebliche Effizienzsteigerungen und Kostensenkungen erzielt, die direkt zum Unternehmenserfolg beitragen und Wettbewerbsvorteile schaffen.

Fallbeispiel: KI in der Gebäudetechnik

▼ Ausgangssituation eines mittelständischen Elektroinstallationsbetriebs

Ein Elektroinstallationsbetrieb mit 15 Mitarbeitern kämpfte mit ineffizienten Prozessen bei Materialbestellung, häufigen Nacharbeiten und langen Reaktionszeiten bei Störungen. Die manuelle Fehlerdiagnose war zeitaufwändig und fehleranfällig.

▼ Implementierte KI-Lösungen

Der Betrieb führte ein KI-gestütztes System zur automatisierten Materialbestellung ein, das Bedarfe präzise vorhersagt. Zudem wurde eine Fehlerdiagnose-App implementiert, die Techniker vor Ort unterstützt und Lösungsvorschläge liefert.

▼ Erzielte Ergebnisse

Nach sechs Monaten verzeichnete der Betrieb 28% schnellere Projektabschlüsse, 32% geringere Materialkosten durch optimierte Bestellung und 40% weniger Nacharbeiten. Die Kundenzufriedenheit stieg messbar, und neue Aufträge konnten gewonnen werden.

KI in der Industrie – Überblick

1 Predictive Maintenance

KI-Systeme analysieren Maschinendaten in Echtzeit, erkennen Anomalien frühzeitig und ermöglichen vorausschauende Wartung, bevor kostspielige Ausfälle entstehen.

2 Prozessoptimierung

Intelligente Algorithmen optimieren Produktionsprozesse, reduzieren Ausschuss und steigern die Effizienz durch kontinuierliche Anpassung und Verbesserung.

3 Qualitätskontrolle

Bilderkennungssysteme und Sensordaten ermöglichen eine präzise, automatisierte Qualitätsprüfung, die menschliche Fehler minimiert und Konsistenz gewährleistet.

4 Logistikoptimierung

KI-gestützte Datenanalyse verbessert Lagerverwaltung und Lieferketten durch präzise Bedarfsprognosen und intelligente Routenplanung.

Use Case 7: Predictive Maintenance in der Industrie



Datenerfassung

Sensoren erfassen kontinuierlich Betriebsparameter wie Temperatur, Vibration und Stromaufnahme, um den Zustand der Maschinen zu überwachen.

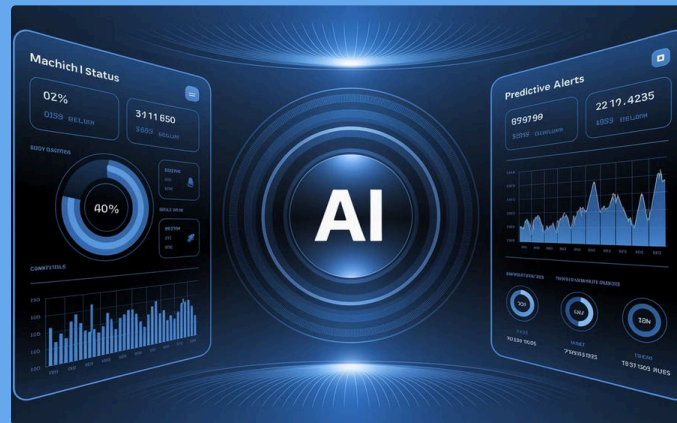

Anomalieerkennung

KI-Algorithmen analysieren die Daten, erkennen Abweichungen vom Normalzustand und identifizieren potenzielle Ausfallrisiken frühzeitig.



Wartungsplanung

Das System erstellt automatisch Wartungspläne, die Ausfallzeiten minimieren und die Lebensdauer der Anlagen verlängern.

Use Case 8: Prozessoptimierung in der Fertigung

1

Datenbasierte Analyse

KI-Systeme analysieren Produktionsdaten und identifizieren Engpässe und Optimierungspotenziale in den Fertigungsprozessen.

2

Automatisierte Anpassung

Intelligente Algorithmen passen Produktionsparameter in Echtzeit an, um Qualität und Effizienz kontinuierlich zu verbessern.

3

Ausschussreduzierung

Durch präzise Steuerung und frühzeitige Fehlererkennung wird der Ausschuss signifikant reduziert und die Ressourceneffizienz gesteigert.

4

Kapazitätsoptimierung

KI-gestützte Fertigungssteuerung maximiert die Anlagenauslastung und erhöht den Durchsatz bei gleichbleibender Qualität.



Use Case 9: Lagerverwaltung und Logistik

Bestandsoptimierung

KI-Algorithmen analysieren historische Verkaufsdaten, saisonale Trends und Marktentwicklungen, um optimale Lagerbestände zu ermitteln und Kapitalbindung zu reduzieren.

Nachfrageprognose

Intelligente Vorhersagemodelle prognostizieren den zukünftigen Bedarf mit hoher Genauigkeit und ermöglichen eine vorausschauende Beschaffung.

Automatisierte Lagerprozesse

KI-gesteuerte Roboter und Fördersysteme optimieren die Lagerlogistik, reduzieren Fehler und beschleunigen die Auftragsabwicklung.

Use Case 10: Qualitätskontrolle in Produktionsprozessen

1

Bilderfassung

Hochauflösende Kameras und Sensoren erfassen Produktmerkmale in Echtzeit während des Fertigungsprozesses.

2

KI-Analyse

Bilderkennungsalgorithmen vergleichen die Aufnahmen mit Referenzmodellen und erkennen selbst kleinste Abweichungen.

3

Fehlerklassifikation

Das System kategorisiert erkannte Fehler nach Art und Schweregrad und leitet entsprechende Maßnahmen ein.

4

Prozessanpassung

Bei wiederkehrenden Fehlern werden automatisch Anpassungen im Produktionsprozess vorgenommen, um die Ursachen zu beseitigen.

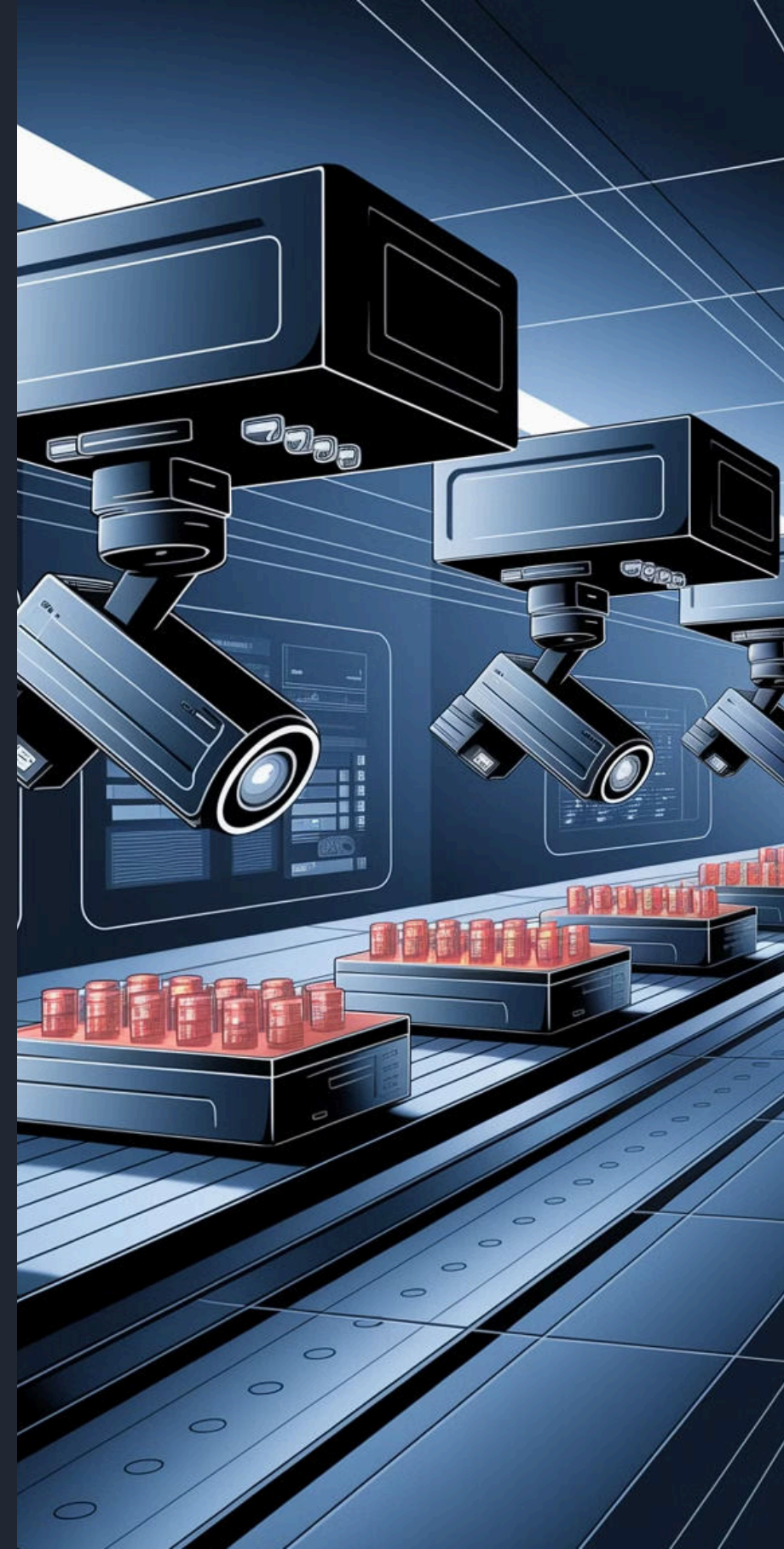

Vorteile von KI in der Industrie

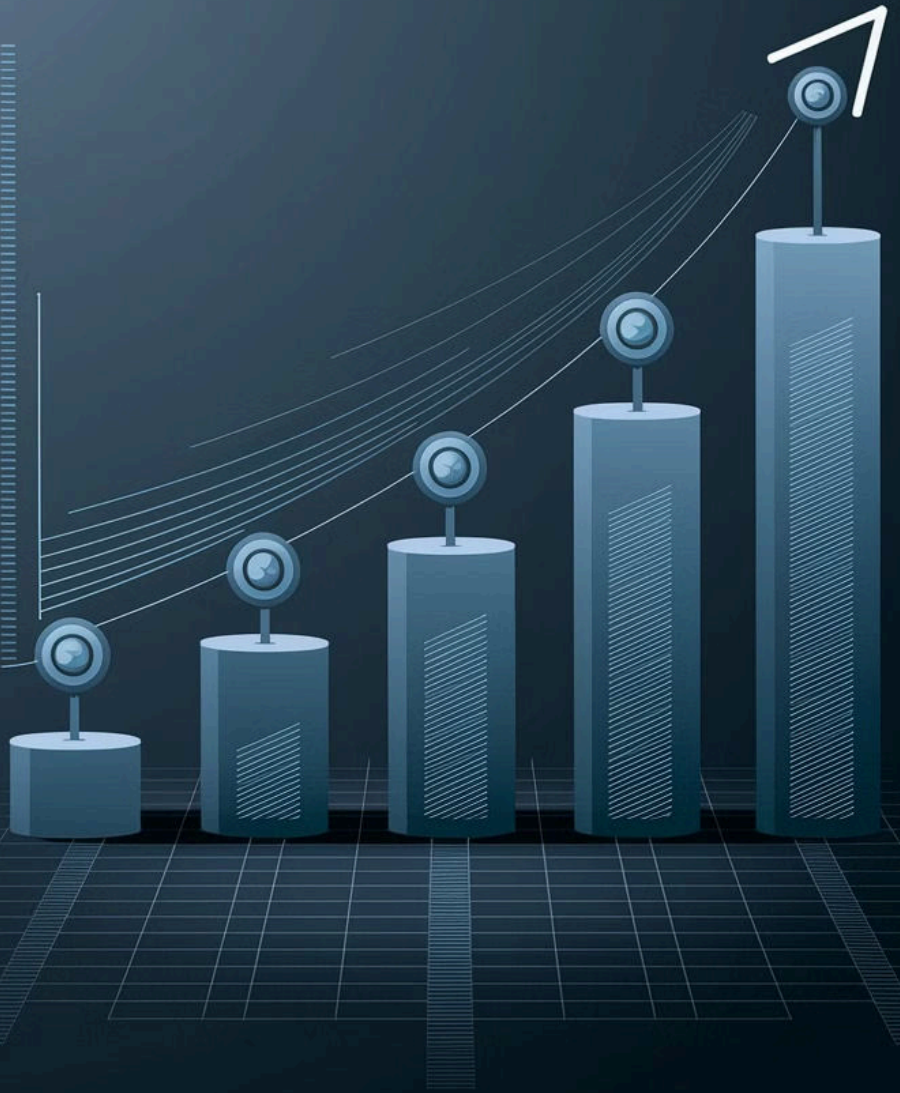

40%

Kosteneinsparung

Durch präventive Wartung, optimierte Prozesse und reduzierte Ausschussraten werden erhebliche Kosteneinsparungen erzielt.

35%

Effizienzsteigerung

KI-optimierte Produktionsprozesse führen zu höherem Durchsatz bei gleichbleibender oder verbesserter Qualität.

60%

Ausfallreduzierung

Predictive Maintenance senkt ungeplante Maschinenausfälle drastisch und erhöht die Anlagenverfügbarkeit.

Fallbeispiel: KI im Maschinenbau

Ausgangssituation

Ein mittelständischer Maschinenbauer kämpfte mit unvorhersehbaren Ausfällen bei Kunden, hohen Wartungskosten und ineffizienten Produktionsprozessen. Die reaktive Wartungsstrategie führte zu Kundenunzufriedenheit und hohen Serviceeinsatzkosten.

KI-Implementierung

Das Unternehmen implementierte ein KI-gestütztes Überwachungssystem, das Maschinendaten in Echtzeit analysiert und Anomalien frühzeitig erkennt. Zusätzlich wurden die Fertigungsprozesse durch intelligente Algorithmen optimiert.

Ergebnisse

Nach einem Jahr verzeichnete das Unternehmen 65% weniger ungeplante Ausfälle, 40% reduzierte Wartungskosten und eine um 28% gesteigerte Produktivität. Die Kundenzufriedenheit stieg signifikant, und neue Serviceverträge konnten abgeschlossen werden.

KI im Handel – Überblick



Stationärer Handel

KI optimiert Ladengestaltung, Personalplanung und Bestandsmanagement für ein verbessertes Einkaufserlebnis vor Ort.



Online-Handel

Intelligente Algorithmen personalisieren das Einkaufserlebnis, optimieren die Produktpräsentation und steigern die Conversion-Rate.



Datenanalyse

KI-gestützte Auswertung von Kaufverhalten und Markttrends ermöglicht datenbasierte Geschäftsentscheidungen.

Use Case 11: Personalisierte Produktempfehlungen



KI-Systeme analysieren das Nutzerverhalten, Kaufhistorie und demografische Daten, um maßgeschneiderte Produktempfehlungen zu erstellen. Diese dynamischen Empfehlungen passen sich in Echtzeit an und berücksichtigen aktuelle Trends und Verfügbarkeiten. Besonders effektiv sind ChatGPT-basierte Systeme, die kontextbezogene Vorschläge generieren und die Conversion-Rate nachweislich um bis zu 35% steigern können.

Use Case 12: Bestandsoptimierung und Nachfrageprognose

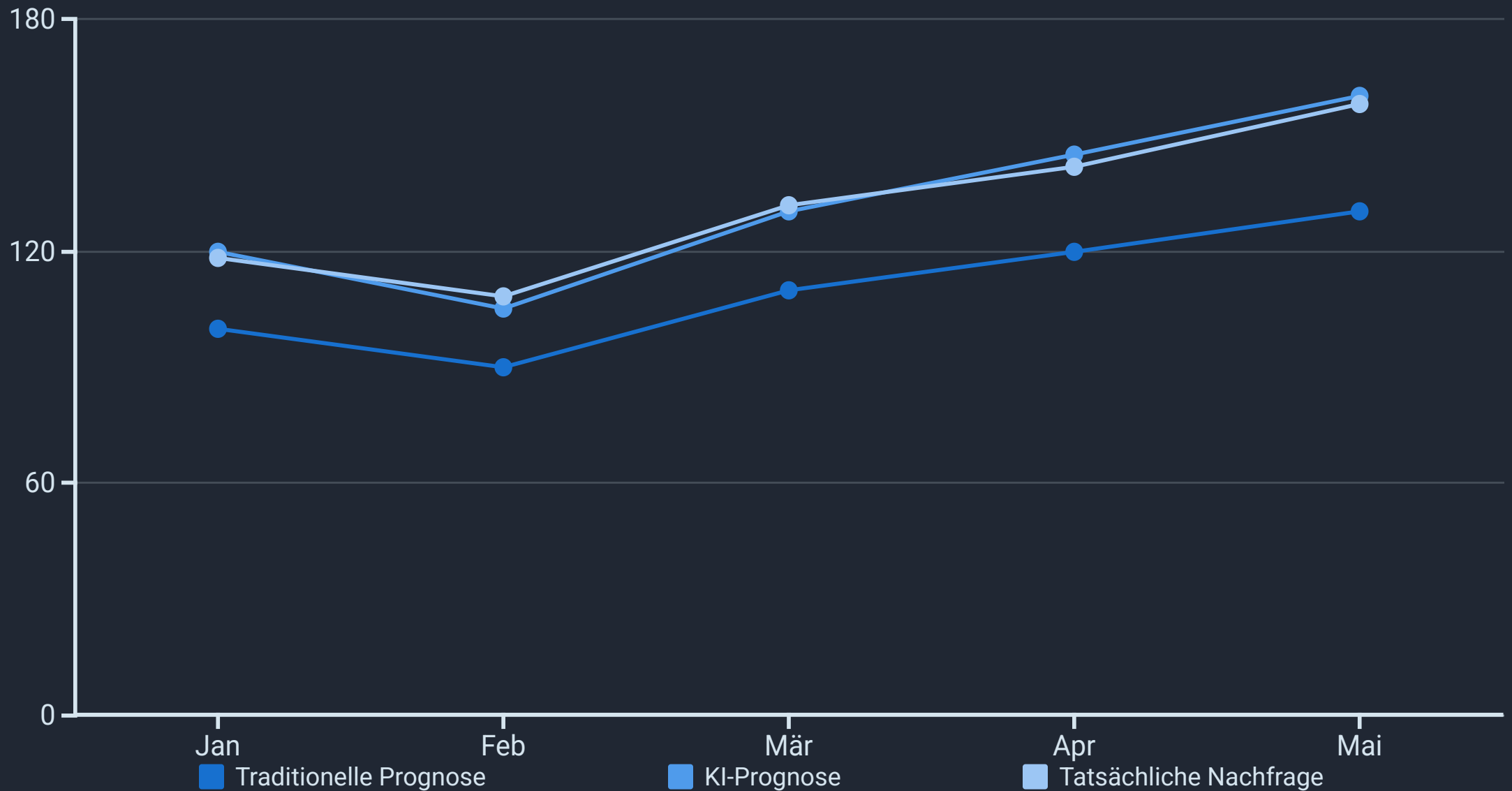

KI-gestützte Bestandsoptimierung analysiert Verkaufsdaten, saisonale Schwankungen und Markttrends, um präzise Nachfrageprognosen zu erstellen. Diese intelligenten Systeme reduzieren Überbestände um bis zu 30% und vermeiden gleichzeitig Out-of-Stock-Situationen, was zu erheblichen Kosteneinsparungen und höherer Kundenzufriedenheit führt.

Use Case 13: Automatisierte Kundensegmentierung und Marketing

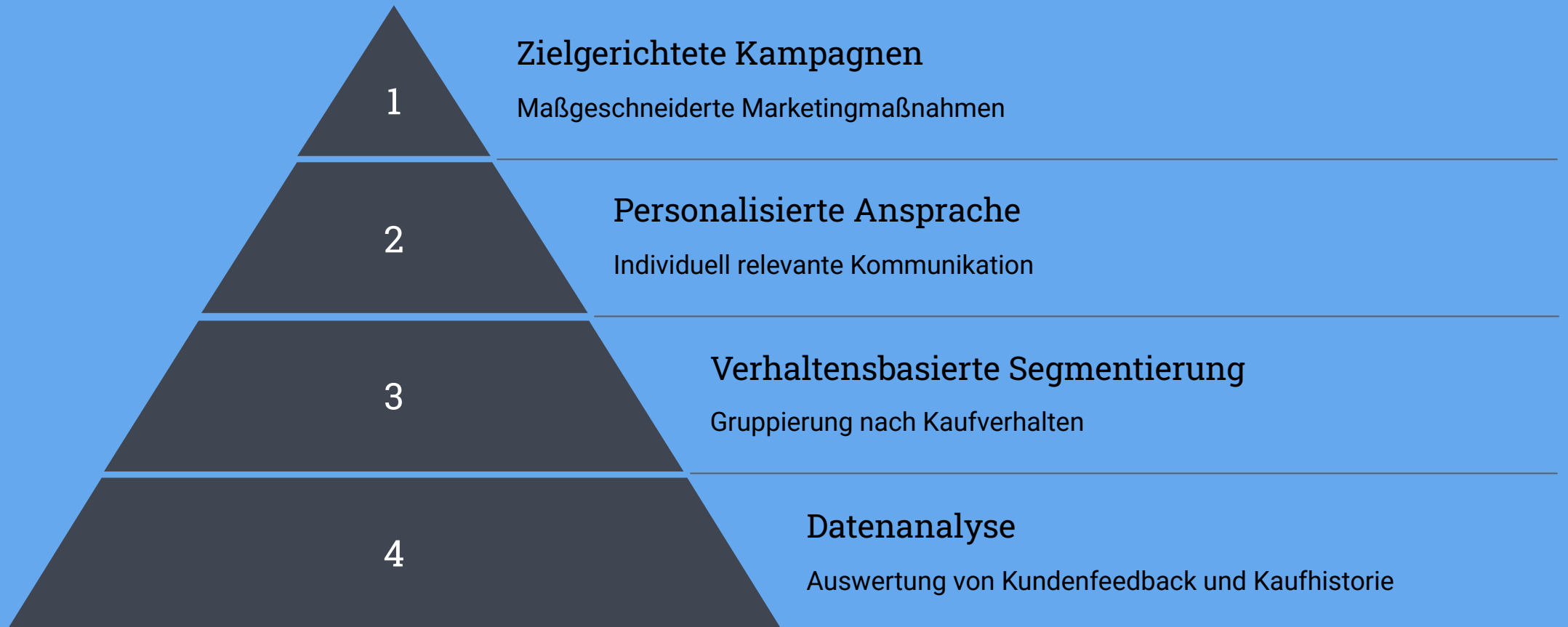

Vorteile von KI im Handel



Fallbeispiel: KI im Einzelhandel

▼ Ausgangssituation eines Modehändlers

Ein mittelständischer Modehändler mit Online- und stationärem Geschäft kämpfte mit hohen Lagerbeständen, saisonalen Schwankungen und ineffektiver Kundenansprache. Die Conversion-Rate im Online-Shop lag unter dem Branchendurchschnitt.

▼ Implementierte KI-Lösungen

Der Händler führte ein KI-System zur personalisierten Produktempfehlung ein, das Kundenpräferenzen analysiert und maßgeschneiderte Vorschläge erstellt. Zudem wurde eine intelligente Bestandsoptimierung implementiert, die Nachfragetrends präzise vorhersagt.

▼ Erzielte Ergebnisse

Nach sechs Monaten verzeichnete der Händler eine Steigerung der Online-Conversion-Rate um 28%, eine Erhöhung des durchschnittlichen Warenkorbums um 15% und eine Reduzierung der Lagerbestände um 22%. Die Kundenzufriedenheit und -bindung verbesserten sich messbar.

KI im Sales – Überblick

Lead-Generierung

KI-Systeme identifizieren und qualifizieren potenzielle Kunden durch Analyse von Verhaltensmustern und Interaktionen, was die Effizienz im Vertrieb deutlich steigert.

Kundenansprache

Chatbots und automatisierte Kommunikationssysteme ermöglichen eine personalisierte, zeitnahe Ansprache potenzieller Kunden rund um die Uhr.

Sales Forecasting

Intelligente Algorithmen analysieren historische Daten und Markttrends, um präzise Verkaufsprognosen zu erstellen und die strategische Planung zu optimieren.

Cross-Selling

KI-gestützte Analyse von Kundenpräferenzen ermöglicht gezielte Cross- und Up-Selling-Vorschläge, die den durchschnittlichen Bestellwert erhöhen.

Use Case 14: Lead-Generierung durch Chatbots



Interaktive Kundenansprache

Intelligente Chatbots führen potenzielle Kunden durch personalisierte Gespräche und sammeln dabei wertvolle Informationen zu Bedürfnissen und Präferenzen.



Automatische Qualifizierung

KI-Systeme bewerten Leads anhand definierter Kriterien und priorisieren hochwertige Kontakte für den Vertrieb, was die Effizienz deutlich steigert.

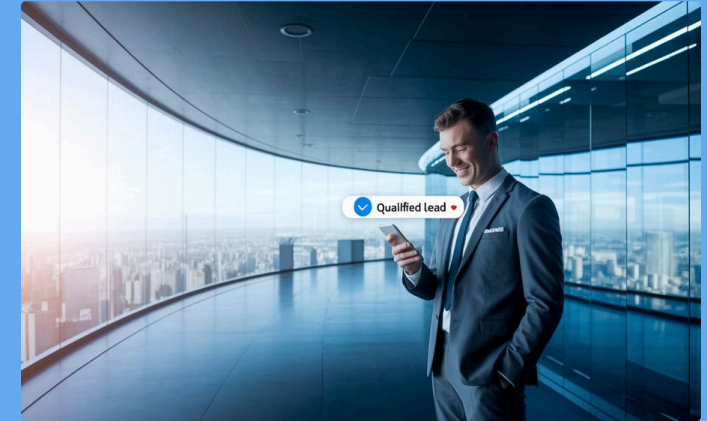

Nahtlose Übergabe

Qualifizierte Leads werden automatisch an den passenden Vertriebsmitarbeiter weitergeleitet, inklusive aller relevanten Informationen aus dem Chatbot-Gespräch.

Use Case 15: Prädiktive Verkaufsprognosen

1

Datensammlung

Erfassung historischer Verkaufsdaten, Markttrends und saisonaler Faktoren als Grundlage für präzise Prognosen.

2

KI-Analyse

Intelligente Algorithmen identifizieren Muster und Zusammenhänge, die für menschliche Analysten oft nicht erkennbar sind.

3

Prognosemodelle

Erstellung detaillierter Vorhersagen unter Berücksichtigung saisonaler Schwankungen und externer Einflussfaktoren.

4

Strategieanpassung

Kontinuierliche Optimierung der Vertriebsstrategie basierend auf datengestützten Prognosen und Erkenntnissen.



Use Case 16: Personalisierte Verkaufsansprache

Kundenprofilanalyse

KI-Systeme analysieren Kundendaten, Kaufhistorie und Interaktionsmuster, um detaillierte Kundenprofile zu erstellen und individuelle Präferenzen zu identifizieren.

Maßgeschneiderte Angebote

Basierend auf den Kundenprofilen werden personalisierte Angebote erstellt, die genau auf die Bedürfnisse und Interessen des jeweiligen Kunden zugeschnitten sind.

Cross- und Up-Selling

Intelligente Algorithmen erkennen Potenziale für ergänzende Produkte oder höherwertige Alternativen und präsentieren diese im richtigen Moment des Kaufprozesses.

Vorteile von KI im Sales

40%

Effizienzsteigerung

Automatisierte Prozesse reduzieren manuelle Aufgaben und ermöglichen es Vertriebsmitarbeitern, sich auf hochwertige Kundengespräche zu konzentrieren.

30%

Höhere Conversion

Datengetriebene Strategien und personalisierte Ansprache führen zu deutlich verbesserten Abschlussraten und höheren Durchschnittsbestellwerten.

25%

Kostensenkung

Optimierte Lead-Qualifizierung und präzise Prognosen reduzieren Streuverluste und ermöglichen einen effizienteren Einsatz von Ressourcen.

Fallbeispiel: KI-gestützte Vertriebsstrategien im B2B

1

Ausgangssituation

Ein B2B-Technologieanbieter kämpfte mit langen Verkaufszyklen, ineffizienter Lead-Qualifizierung und unzureichender Priorisierung von Vertriebschancen.

2

KI-Implementierung

Das Unternehmen führte ein KI-System zur Lead-Bewertung ein, das potenzielle Kunden anhand von über 50 Kriterien analysiert und priorisiert. Zudem wurde ein prädiktives Verkaufsprognosemodell implementiert.

3

Ergebnisse

Nach einem Jahr verzeichnete das Unternehmen eine Steigerung der Abschlussrate um 35%, eine Verkürzung der Verkaufszyklen um 28% und eine Erhöhung des durchschnittlichen Auftragswertes um 15%.



KI im Marketing – Überblick



Content-Erstellung

KI-Tools generieren und optimieren Texte, Bilder und Videos für verschiedene Marketingkanäle und Zielgruppen.



Kampagnenoptimierung

Intelligente Algorithmen analysieren Kampagnendaten und optimieren Budgets, Zielgruppen und Botschaften in Echtzeit.



Trendanalyse

KI-gestützte Sentiment-Analysen und Trendprognosen ermöglichen proaktives Marketing und zeitnahe Reaktionen auf Marktveränderungen.

Use Case 17: Virale Social Media Kampagnen

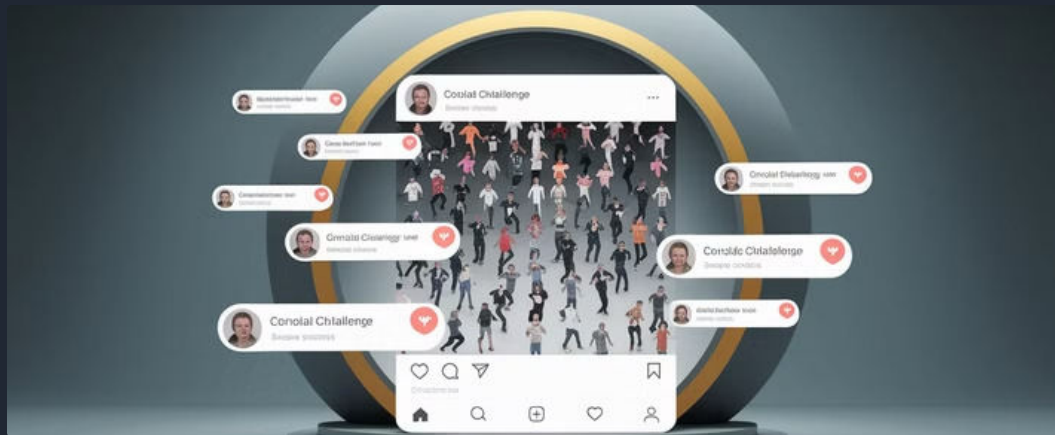

KI-Systeme revolutionieren die Erstellung viraler Social-Media-Kampagnen durch Analyse erfolgreicher Content-Muster und Nutzerinteraktionen. Sie identifizieren Themen mit hohem Viralpotezial und optimieren Content-Elemente für maximale Interaktion. Besonders effektiv sind KI-generierte Challenges, die zum Mitmachen animieren und organische Reichweite durch User-Generated Content exponentiell steigern.

Use Case 18: Automatisierte Content-Erstellung

Text-Generierung

ChatGPT und ähnliche KI-Systeme erstellen hochwertige Blogartikel, Social-Media-Posts und Werbetexte, die auf spezifische Zielgruppen und Marketingziele zugeschnitten sind. Die Texte werden mit relevanten Keywords angereichert und kontinuierlich optimiert.

Bild- und Videoproduktion

KI-Tools wie DALL·E und Midjourney generieren maßgeschneiderte visuelle Inhalte, die perfekt zur Markenidentität passen und die Aufmerksamkeit der Zielgruppe wecken. Diese Inhalte können in Sekundenschnelle erstellt und angepasst werden.

SEO-Optimierung

Intelligente Algorithmen analysieren Suchtrends und Wettbewerbsdaten, um Content-Strategien zu entwickeln, die maximale Sichtbarkeit in Suchmaschinen gewährleisten und organischen Traffic steigern.

Use Case 19: Sentiment-Analyse und Trendprognosen

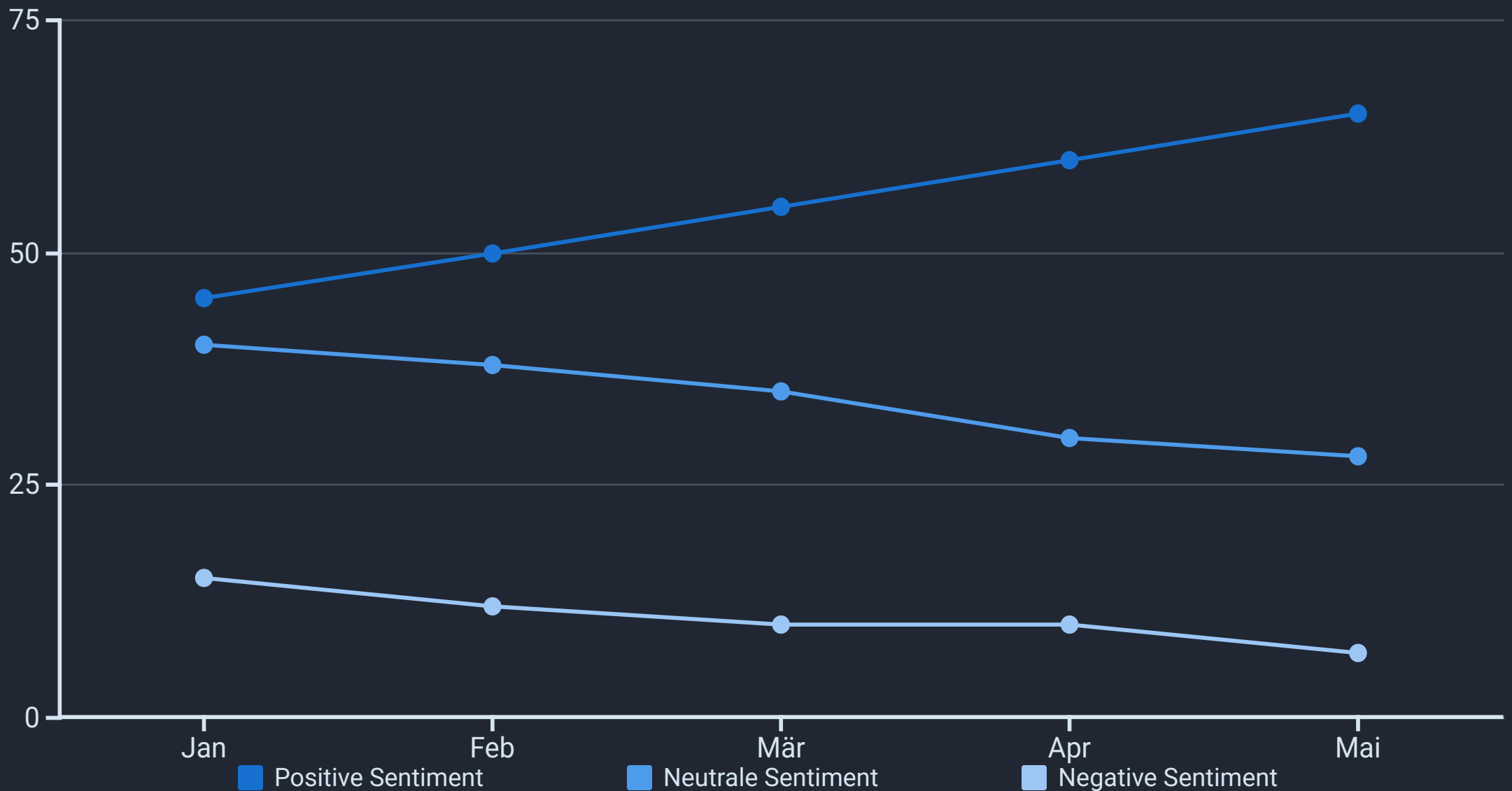

KI-gestützte Sentiment-Analyse wertet Kundenfeedback und Social-Media-Daten in Echtzeit aus, um Stimmungen und Meinungen zu erfassen. Diese Erkenntnisse ermöglichen es Unternehmen, frühzeitig auf Kritik zu reagieren und positive Aspekte zu verstärken. Gleichzeitig identifizieren prädiktive Algorithmen aufkommende Trends und Themen, sodass Marketingstrategien proaktiv angepasst werden können.

Vorteile von KI im Marketing

1

Effizienzsteigerung

Automatisierte Content-Erstellung und Kampagnenoptimierung

2

Personalisierung

Maßgeschneiderte Kundenansprache und relevante Inhalte

3

Datenbasierte Entscheidungen

Präzise Analysen und Prognosen für strategische Planung

4

Höhere Conversion

Optimierte Kampagnen mit besserer Performance

Fallstudie: Erfolgreiche KI-basierte Marketingkampagne



KI-generierte Inhalte

Eine Lifestyle-Marke nutzte ChatGPT und DALL·E zur Erstellung einer kompletten Kampagne mit maßgeschneiderten Texten und visuellen Inhalten, die perfekt auf die Zielgruppe abgestimmt waren.



Datengestützte Optimierung

KI-Algorithmen analysierten die Kampagnenperformance in Echtzeit und passten Targeting, Budgetverteilung und Botschaften kontinuierlich an, um maximale Wirkung zu erzielen.



Beeindruckende Ergebnisse

Die Kampagne erzielte eine 3-fach höhere Engagement-Rate als herkömmliche Kampagnen, 45% mehr Conversions und eine Steigerung des ROI um 60% bei gleichzeitiger Reduzierung der Produktionskosten.

Synergien: Integration über alle Branchen

Kundenservice
Automatisierte Betreuung und
Feedback-Analyse

Logistik
Bestandsoptimierung und
Lieferkettenmanagement



Vertrieb

Lead-Qualifizierung und personalisierte
Angebote

Marketing

Content-Erstellung und
Kampagnenoptimierung

Produktion

Prozessoptimierung und
Qualitätskontrolle

Die Integration von KI-Anwendungen über verschiedene Unternehmensbereiche hinweg schafft wertvolle Synergien. Durch die Nutzung gemeinsamer Daten und Plattformen entsteht ein ganzheitlicher, datengetriebener Geschäftsansatz, der den ROI maximiert und Wettbewerbsvorteile sichert.

Tools und Plattformen für KI-Anwendungen

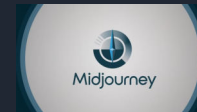

Moderne KI-Tools bieten vielfältige Möglichkeiten für Unternehmen aller Branchen. Von Textgenerierung mit ChatGPT über Bilderstellung mit DALL-E und Midjourney bis hin zu Videoerstellung mit Synthesia – die Auswahl des richtigen Tools hängt von spezifischen Anforderungen ab. Wichtige Auswahlkriterien sind Skalierbarkeit, ROI, Benutzerfreundlichkeit und nahtlose Integration in bestehende Systeme.

Best Practices: Erfolgreiche Implementierung von KI-Lösungen

1

Prozessdokumentation

Detaillierte Erfassung und Analyse bestehender Prozesse als Grundlage für die KI-Implementierung.

2

Pilotprojekte

Testung von KI-Lösungen in begrenztem Umfang, um Erfahrungen zu sammeln und Anpassungen vorzunehmen.

3

Kontinuierliches Feedback

Regelmäßige Überprüfung der Ergebnisse und Anpassung der KI-Systeme basierend auf Nutzerfeedback.

4

Skalierung

Schrittweise Ausweitung erfolgreicher KI-Anwendungen auf weitere Unternehmensbereiche.



Herausforderungen und Lösungsansätze

Datenschutz & Compliance

Die Einhaltung von DSGVO und anderen Regularien ist bei KI-Anwendungen essenziell. Implementieren Sie Privacy-by-Design-Prinzipien, anonymisieren Sie sensible Daten und stellen Sie transparente Datenschutzrichtlinien auf. Regelmäßige Compliance-Audits sichern die Einhaltung aller Vorschriften.

Teamakzeptanz

Mitarbeiter können KI als Bedrohung wahrnehmen. Fördern Sie die Akzeptanz durch umfassende Schulungen, die den Mehrwert von KI als Unterstützungstool verdeutlichen. Beziehen Sie Teams frühzeitig in die Implementierung ein und zeigen Sie konkrete Vorteile für den Arbeitsalltag auf.

Technische Integration

Die Einbindung von KI in bestehende Systeme kann komplex sein. Setzen Sie auf API-basierte Lösungen, die eine flexible Integration ermöglichen. Starten Sie mit kleinen, gut definierten Projekten und skalieren Sie schrittweise, um technische Herausforderungen besser zu bewältigen.



Zukunftsaussichten: KI in Business und Marketing

Exponentielles Wachstum

Der KI-Markt wird in den kommenden Jahren weiter exponentiell wachsen, mit jährlichen Wachstumsraten von über 35%. Unternehmen, die frühzeitig investieren, sichern sich entscheidende Wettbewerbsvorteile.

Hyper-Personalisierung

KI wird eine noch präzisere Personalisierung von Produkten, Dienstleistungen und Kommunikation ermöglichen, die auf individuellen Präferenzen, Verhaltensmustern und Kontextdaten basiert.

Autonome Systeme

Zunehmend autonome KI-Systeme werden komplexe Geschäftsentscheidungen eigenständig treffen und umsetzen können, basierend auf umfassenden Datenanalysen und Prognosemodellen.

Neue Geschäftsmodelle

KI wird völlig neue, datengetriebene Geschäftsmodelle ermöglichen, die traditionelle Branchen transformieren und innovative Produkte und Dienstleistungen hervorbringen.

Erfolgsfaktoren für den Umsatz mit KI



Webinar 8.0 – KI Coding & Prompt Engineering für Web Development und mehr

Hands-on Use Cases und Techniken in Python, JavaScript & Co. Entdecken Sie praxisnahe Coding-Workshops mit einem erfahrenen Entwickler & KI-Spezialisten. Tauchen Sie ein in die Welt des KI-gestützten Programmierens und lernen Sie, wie Sie Ihre Entwicklungsprozesse revolutionieren können.

[Jetzt anmelden](#)

[Mehr erfahren](#)

Seminarziele & Agenda

1

Vertiefung von KI Coding- und Prompt-Techniken

Lernen Sie fortgeschrittene Methoden kennen, um mit KI effektiver zu programmieren und präzisere Ergebnisse zu erzielen.

2

Praktische Anwendung in Web Design & Development

Entdecken Sie, wie KI Ihren Workflow in der Webentwicklung revolutionieren kann, von der Konzeption bis zur Implementierung.

3

Einführung in Python Coding und weitere Programmiersprachen

Erfahren Sie, wie GPT in verschiedenen Programmiersprachen eingesetzt werden kann und welche spezifischen Stärken es bietet.

Rückblick – Grundlagen aus den vorherigen Kursen

KI & ChatGPT Grundlagen

Was Sie bisher über KI, ChatGPT und grundlegende Prompt-Techniken gelernt haben bildet die Basis für fortgeschrittene Coding-Anwendungen.

1

2

Aufbauendes Wissen

Die Grundlagen verbinden sich mit den neuen, technischen Inhalten und motivieren Sie, auf dem bisherigen Wissen aufzubauen.

3

Erfolgreiche Use Cases

Kurzer Rückblick auf erfolgreiche Anwendungsfälle aus früheren Seminaren, die als Inspiration für neue Projekte dienen können.

Warum KI Coding & Prompt Engineering?

Automatisierung

Steigern Sie Ihre Effizienz in der Softwareentwicklung durch automatisierte Prozesse und reduzieren Sie repetitive Aufgaben.

Qualitativ hochwertiger Code

Erzeugen Sie qualitativ hochwertigen Code und entwickeln Sie kreative Lösungen für komplexe Probleme mit KI-Unterstützung.

Skalierung & Anpassung

Passen Sie Ihre Entwicklungsprozesse individuell an Projekte an und skalieren Sie Ihre Lösungen effizient.



Einführung in KI Coding



Definition

KI Coding bezeichnet den Einsatz künstlicher Intelligenz zur Unterstützung verschiedener Coding-Aufgaben im Entwicklungsprozess.



Beispiele

Code-Vervollständigung, Debugging und automatisierte Dokumentation sind nur einige der Anwendungsbereiche von KI im Coding.



GPT-Modelle

GPT-Modelle spielen eine zentrale Rolle im Programmieralltag und bieten wertvolle Unterstützung bei verschiedenen Aufgaben.





Grundlagen des Prompt Coding

Was ist Prompt Coding?

Prompt Coding bezeichnet die präzise Formulierung von Anweisungen, um mit Hilfe von KI-Modellen Code zu generieren.

Strukturierte Prompts

Die Bedeutung von klaren und strukturierten Prompts ist entscheidend für die Qualität des generierten Codes.

Praktisches Beispiel

„Erstelle eine Python-Funktion, die zwei Zahlen addiert.“ - Ein einfaches Beispiel für einen effektiven Coding-Prompt.

Fortgeschrittene Prompt-Techniken

1

Mehrschichtige Prompts

Kombination von Kontext und spezifischen Code-Anweisungen für präzisere Ergebnisse

2

Follow-Up-Prompts

Nutzung von Folgeanweisungen zur Code-Erklärung und Verfeinerung

3

Schritt-für-Schritt-Anweisungen

Detaillierte Anleitungen zur Funktionserstellung für komplexe Aufgaben

Diese fortgeschrittenen Techniken erhöhen die Detailtiefe und Genauigkeit der generierten Code-Snippets erheblich und ermöglichen eine bessere Kontrolle über die Ergebnisse.

Use Case: Automatisierte Code-Vervollständigung

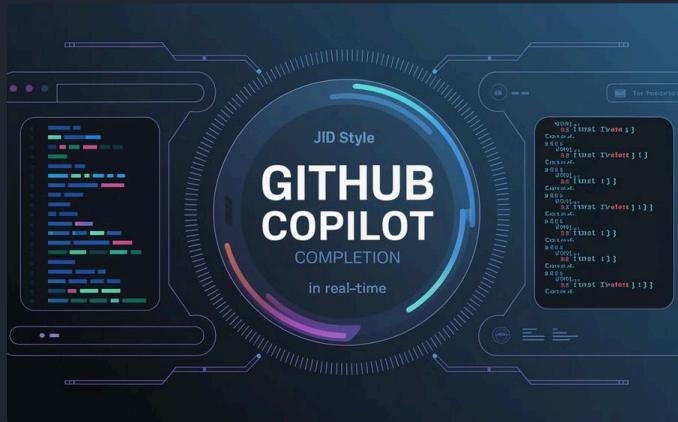

GitHub Copilot

Einsatz von ChatGPT zur Autovervollständigung in IDEs wie GitHub Copilot bietet intelligente Code-Vorschläge in Echtzeit.



VS Code-Assistenten

Code-Assistenten in VS Code unterstützen Entwickler mit kontextbezogenen Vorschlägen und Ergänzungen.



Vorteile

Zeitersparnis, weniger Tippfehler und optimierte Codequalität führen zu einer deutlichen Produktivitätssteigerung.

Use Case: Code-Debugging mit KI



Dieser Prozess reduziert Debugging-Zeiten erheblich und unterstützt Entwickler bei der schnellen Fehlerbehebung, was zu robusterem und zuverlässigerem Code führt.



Hands-on Übung: Erstelle einen einfachen Code

- ▼ Aufgabe: Formuliere einen Prompt zur Erstellung einer einfachen Funktion

Erstellen Sie einen präzisen Prompt, der eine einfache Funktion generiert, beispielsweise zur Addition von Zahlen oder zur String-Manipulation. Achten Sie auf klare Anweisungen und spezifische Anforderungen.

- ▼ Beobachtung und Analyse

Beobachten Sie die generierten Codebeispiele und analysieren Sie, welche Elemente Ihres Prompts zu besonders guten Ergebnissen geführt haben. Identifizieren Sie Muster für erfolgreiche Prompts.

- ▼ Diskussion im Plenum

Teilen Sie Ihre Erfahrungen: Was hat gut funktioniert? Wo gibt es Verbesserungsbedarf? Sammeln Sie Best Practices für effektive Coding-Prompts aus den Erfahrungen aller Teilnehmer.

Einführung in Web Design mit KI

Layout-Generierung

KI kann verschiedene Layout-Vorschläge für Webseiten generieren, die auf modernen Design-Prinzipien basieren und responsiv sind.

Farbschemata

Automatische Erstellung harmonischer Farbpaletten, die zur Markenidentität passen und ein ansprechendes visuelles Erlebnis bieten.

Responsives Design

KI-gestützte Vorschläge für responsive Designs, die auf allen Geräten optimal funktionieren und moderne Standards erfüllen.

Tools wie ChatGPT für Content und Ideen sowie DALL·E für visuelle Elemente ermöglichen eine kreative Unterstützung bei der Gestaltung von Webseiten und kombinieren Text und Bild für ein konsistentes Design.

Use Case: Ideenfindung für Website-Designs

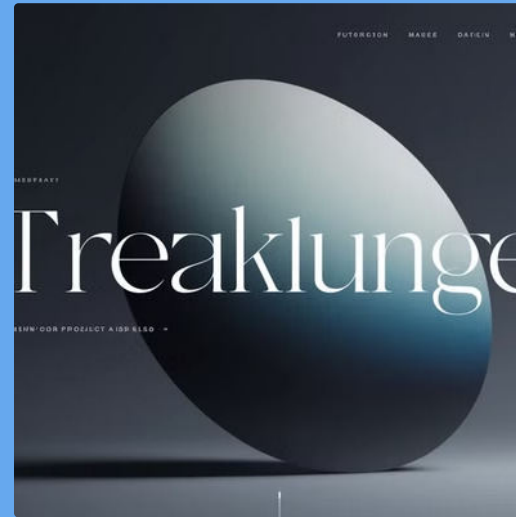
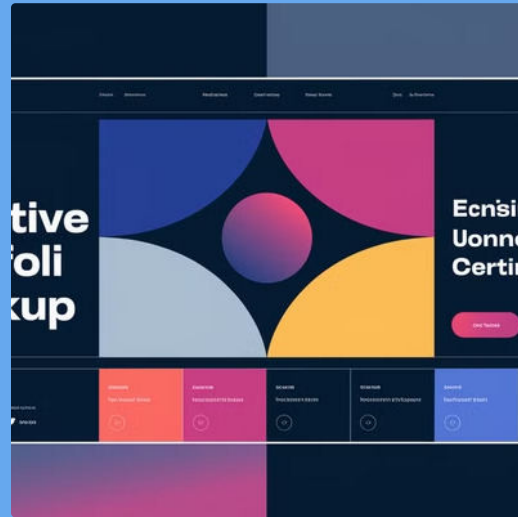

Brainstorming mit ChatGPT ermöglicht die schnelle Erstellung von Ideen für moderne, ansprechende Webseiten. Ein Beispiel wäre: „Erstelle ein Konzept für eine E-Commerce-Website im minimalistischen Stil.“ Die Diskussion wichtiger Designelemente hilft dabei, die Kreativität und Vielfalt der Designkonzepte zu erhöhen und liefert wertvolle Inspiration für eigene Projekte.

Einsatz von DALL·E im Web Design



Header-Bilder

DALL·E kann einzigartige, maßgeschneiderte Header-Bilder generieren, die perfekt zum Thema und Stil einer Website passen.

Für beste Ergebnisse sollten detaillierte Prompts verwendet werden, die spezifische Designstile beschreiben. Dies spart erheblich Design-Zeit und -Kosten.



Icons

Erstellung konsistenter Icon-Sets, die das Branding unterstützen und die Navigation auf der Website verbessern.

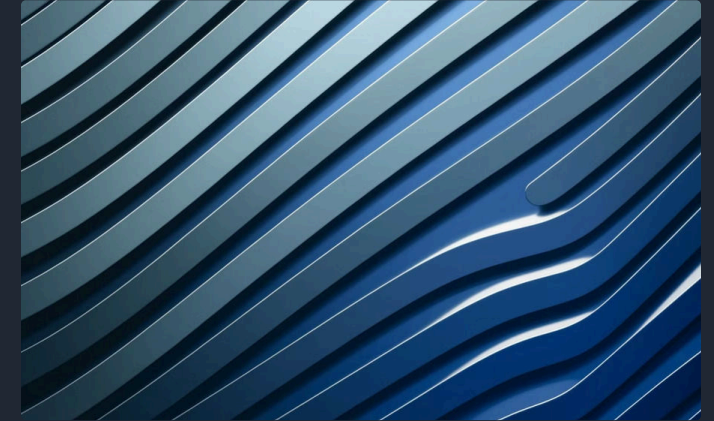

Hintergründe

Generierung von subtilen oder auffälligen Hintergrundmustern und -texturen, die das Gesamtdesign ergänzen.



Hands-on Übung: Erstelle ein visuelles Website-Element

1 Aufgabenstellung

Formulieren Sie einen präzisen Prompt für DALL-E, um ein Header-Bild für eine Website zu generieren.

Beschreiben Sie detailliert den gewünschten Stil, die Farbgebung und die thematischen Elemente.

2 Beispiel-Prompt

„Erstelle ein modernes, minimalistisches Header-Bild für einen Online-Shop im Bereich Mode. Verwende gedämpfte Pastelltöne, abstrakte geometrische Formen und subtile Texturen für einen eleganten Look.“

3 Analyse & Optimierung

Analysieren Sie gemeinsam die generierten Bilder und diskutieren Sie, wie der Prompt optimiert werden kann, um noch bessere Ergebnisse zu erzielen.

Einführung in Web Development mit KI



KI dient als wertvolle Unterstützung in der Web-Entwicklung, indem sie Ideen, Textinhalte und Layout-Vorschläge liefert. Tools wie ChatGPT können HTML/CSS-Vorschläge, JavaScript-Ideen und Content-Generierung bieten, was die Effizienz in der Web-Entwicklung erhöht und kreative Impulse liefert.

Use Case: Erstellung eines HTML/CSS-Grundgerüsts

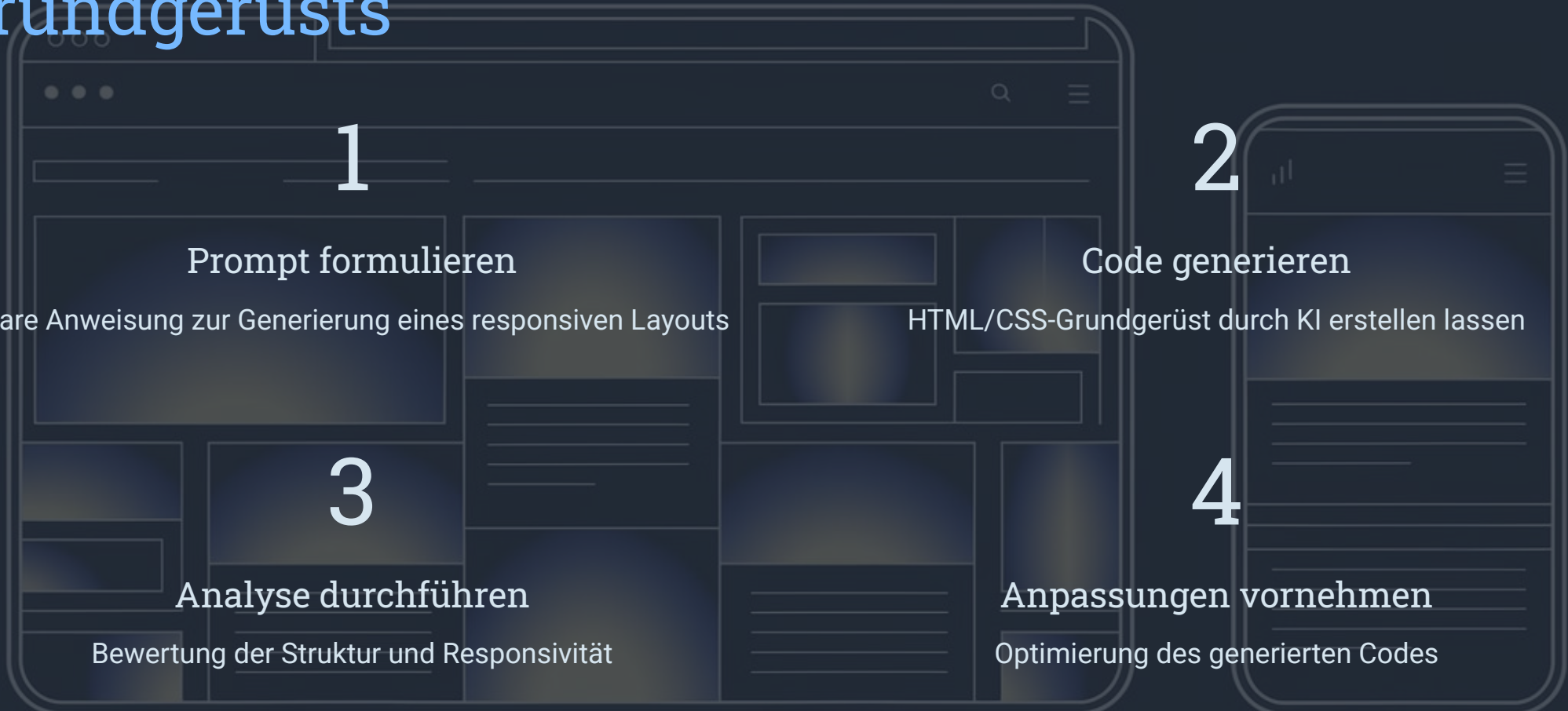

Die Aufgabe besteht darin, einen Prompt zur Generierung eines einfachen HTML/CSS-Layouts zu formulieren, beispielsweise: „Erstelle ein responsives HTML/CSS-Grundgerüst für eine Portfolio-Website.“ Anschließend werden die generierten Layout-Vorschläge analysiert und mögliche Anpassungen besprochen.

Einsatz von KI zur Optimierung von JavaScript-Funktionalitäten

Interaktive Elemente

Generierung von Code für Slider, Modals und dynamische Menüs, die das Nutzererlebnis verbessern.

Optimierung

Verbesserung bestehender JavaScript-Funktionen für höhere Performance und Benutzerfreundlichkeit.

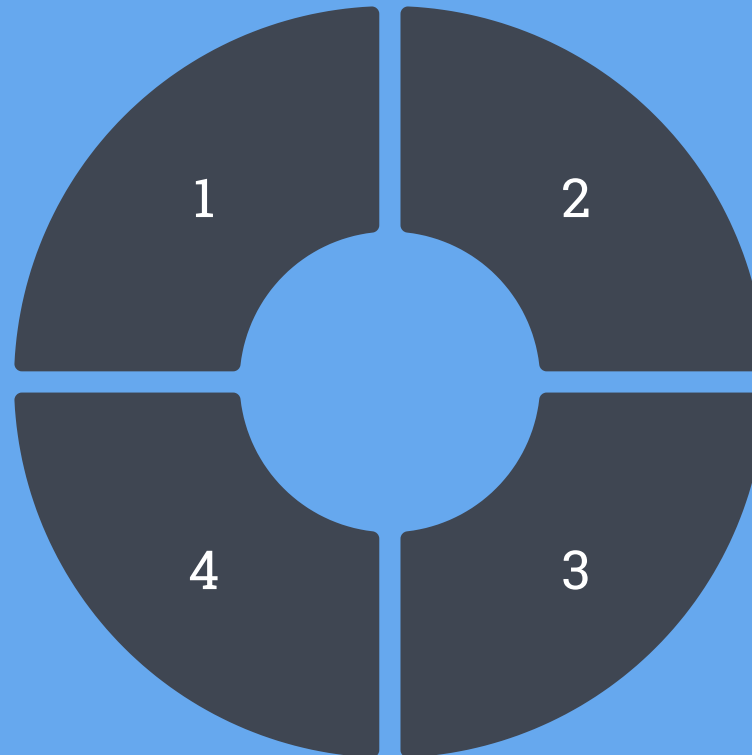

API-Integration

Erstellung von Code-Snippets für die nahtlose Einbindung externer Dienste und Datenquellen.

Dynamische Inhalte

Entwicklung von Skripten zur dynamischen Aktualisierung von Webseiteninhalten ohne Neuladen.

Für beste Ergebnisse sollten klare Prompts für spezifische Funktionalitäten verwendet werden. Dies erhöht die Code-Qualität und reduziert die Entwicklungszeit erheblich.

Hands-on Übung: Generiere ein JavaScript-Snippet

▼ Aufgabe: JavaScript-Code für ein Modal-Fenster

Nutzen Sie ChatGPT, um einen JavaScript-Code zu generieren, der ein interaktives Modal-Fenster erstellt. Definieren Sie in Ihrem Prompt die gewünschten Funktionen wie Öffnen, Schließen und Animation des Modals.

▼ Code-Überprüfung

Überprüfen Sie den generierten Code auf Funktionalität, Lesbarkeit und Best Practices. Identifizieren Sie Bereiche, die möglicherweise verbessert werden könnten, wie Performance-Optimierungen oder Barrierefreiheit.

▼ Feedback und Optimierung

Diskutieren Sie, welche Prompts zu den besten Ergebnissen geführt haben. Sammeln Sie Erkenntnisse darüber, wie spezifische Anweisungen, Kontextinformationen oder Formatierungsvorgaben die Qualität des generierten Codes beeinflussen.

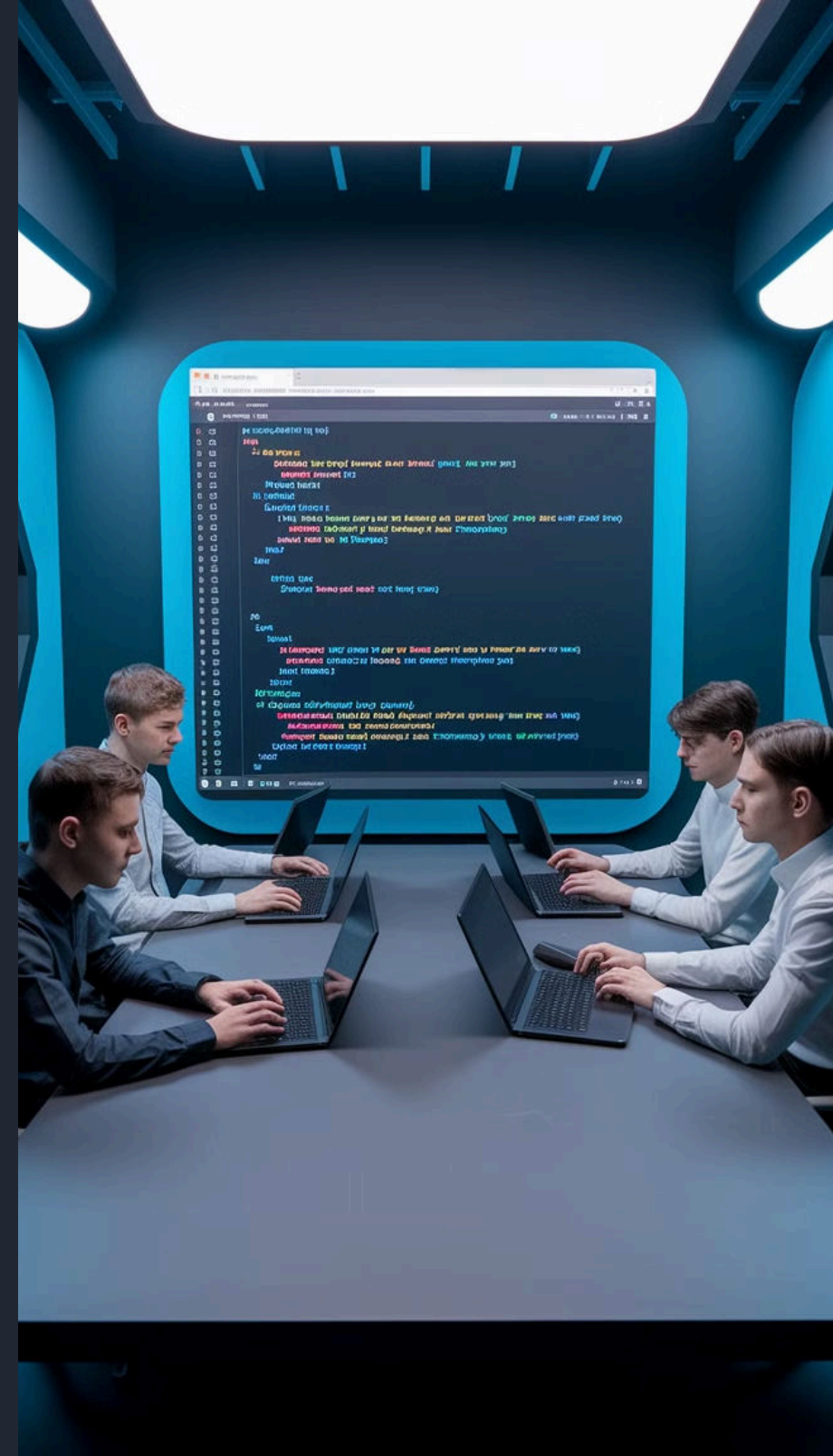

Einführung in Python Coding mit KI



Bedeutung von Python

Python spielt eine zentrale Rolle in KI und Webentwicklung durch seine Vielseitigkeit, Lesbarkeit und umfangreiche Bibliotheken.



Einsatzmöglichkeiten

Datenanalyse, Web-Scraping und Automatisierung sind nur einige der zahlreichen Anwendungsbereiche von Python mit KI-Unterstützung.



ChatGPT als Assistent

ChatGPT unterstützt bei der Erstellung von Python-Code, beim Debugging und bei der Erklärung komplexer Konzepte und Funktionen.

Use Case: Automatisierte Python-Code-Erstellung



Datenverarbeitung

„Erstelle einen Python-Code, der eine CSV-Datei einliest und deren Inhalte zusammenfasst.“ - Ein typisches Beispiel für die Nutzung von KI zur Automatisierung von Datenverarbeitungsaufgaben.

Code-Erklärung

ChatGPT kann nicht nur Code generieren, sondern auch detaillierte Erklärungen liefern, die das Verständnis komplexer Funktionen erleichtern.

Optimierungsmöglichkeiten

Die Qualität der generierten Code-Snippets kann durch präzisere Prompts, Kontextinformationen und iterative Verfeinerungen kontinuierlich verbessert werden.

Fortgeschrittene Python-Techniken mit KI

1

Komplexe Funktionen

Nutzung von ChatGPT zur Generierung fortgeschrittener Algorithmen und Datenstrukturen für anspruchsvolle Aufgaben.

2

Datenvisualisierung

Erstellung von Code für aussagekräftige Visualisierungen mit Bibliotheken wie Matplotlib, Seaborn oder Plotly.

3

API-Integration

Entwicklung von Skripten zur nahtlosen Einbindung externer Dienste und Datenquellen in Python-Anwendungen.

4

Machine Learning

Generierung von Code-Snippets für einfache Machine-Learning-Modelle und Datenanalysen.

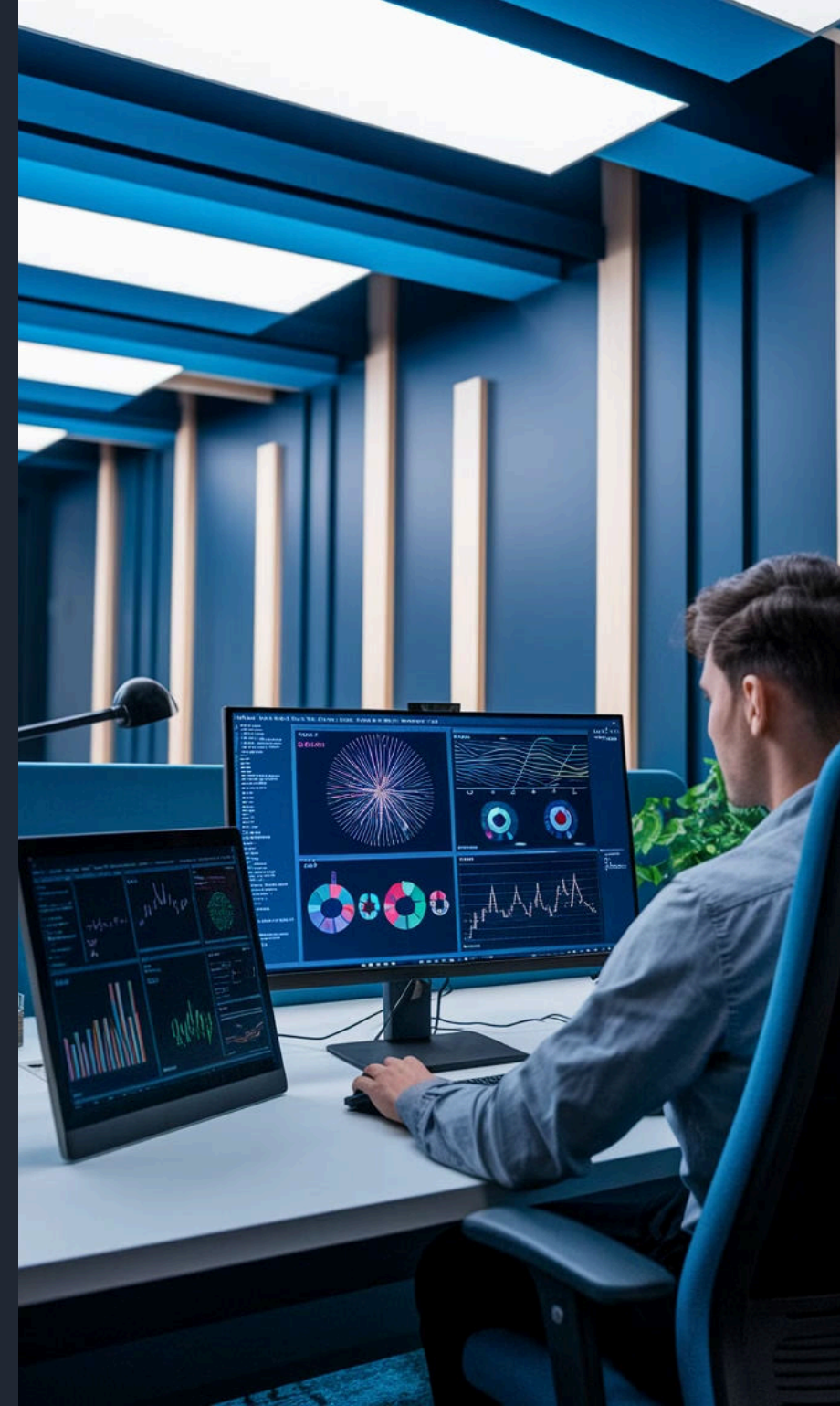

Use Case: Data Analysis & Visualization in Python

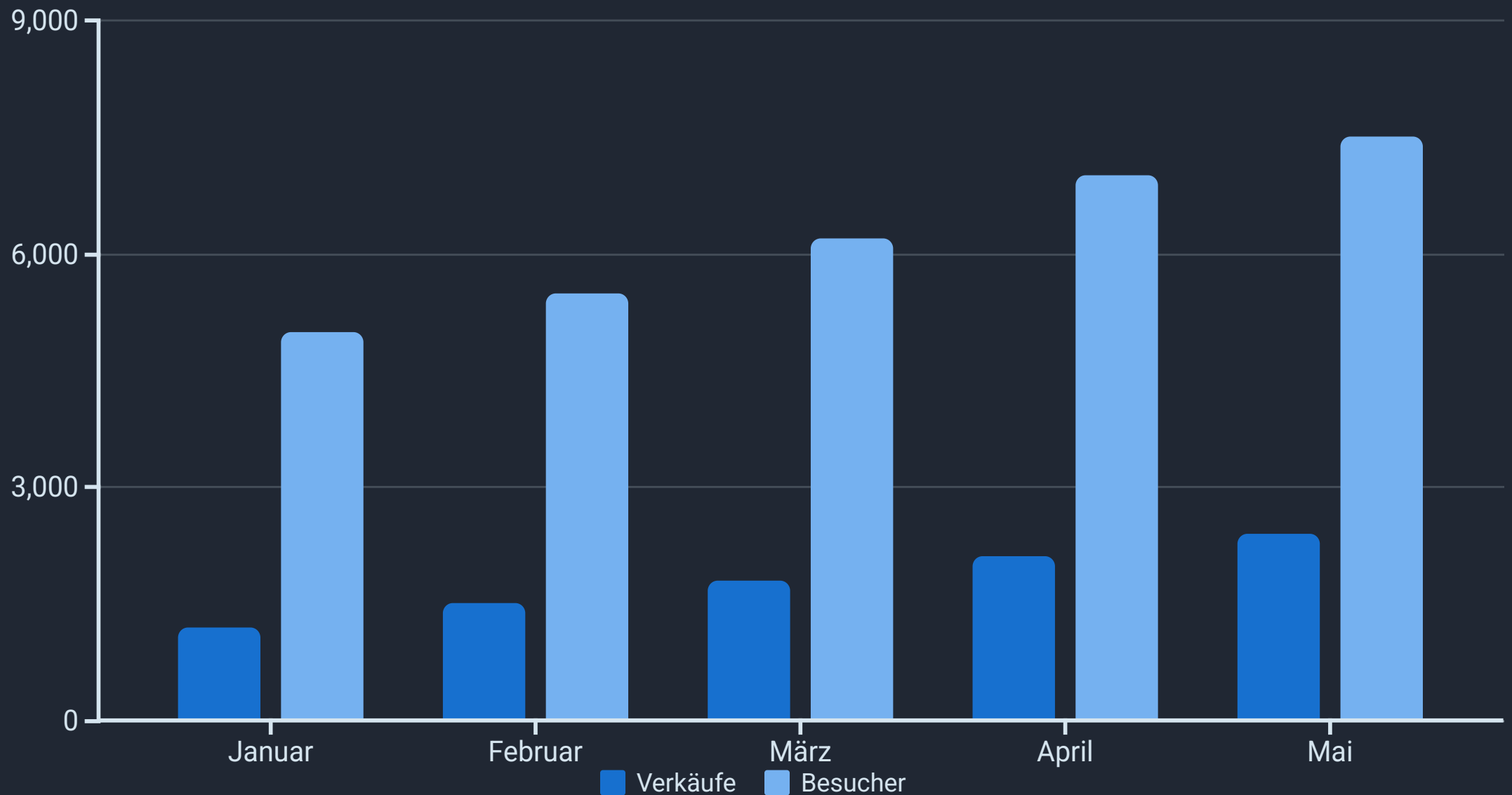

Die Aufgabe besteht darin, ein Python-Skript zur Analyse und Visualisierung von Daten zu generieren, beispielsweise mit Pandas und Matplotlib. Ein typisches Beispiel wäre die Erstellung eines Diagramms aus einer CSV-Datei. In der anschließenden Diskussion werden sinnvolle Optimierungen identifiziert, um die Aussagekraft der Visualisierung zu verbessern.

Erweiterte Anwendungen in weiteren Programmiersprachen

JavaScript

Ideal für interaktive Webanwendungen, Frontend-Entwicklung und serverseitige Anwendungen mit Node.js. GPT zeigt hier besondere Stärken bei der Generierung von DOM-Manipulationen und modernen Framework-Komponenten.

Ruby & PHP

Bewährte Sprachen für Webentwicklung und Backend-Systeme. GPT unterstützt effektiv bei der Erstellung von Skripten, Frameworks wie Ruby on Rails oder Laravel und Datenbankintegration.

Java

Leistungsstarke Sprache für Unternehmensanwendungen und Android-Entwicklung. GPT kann bei der Erstellung von Klassen, Interfaces und komplexen Architekturen unterstützen.

Use Case: Prompt Coding für Ruby/PHP

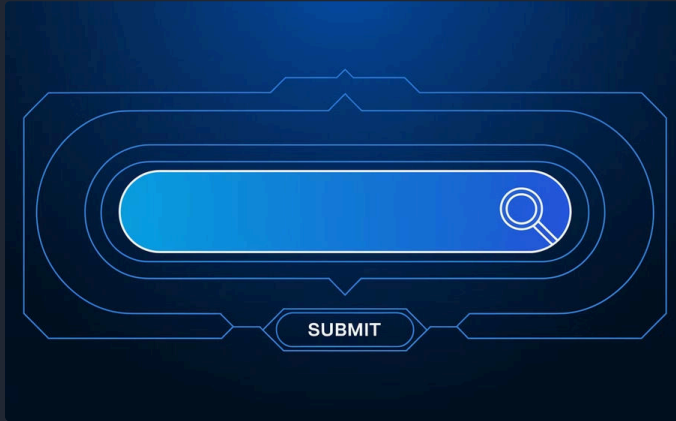

Ruby-Skript für API-Abfragen

Ein Beispiel-Prompt könnte lauten:
„Erstelle ein Ruby-Skript, das Daten aus einer API abrufen und ausgibt.“ Die Analyse zeigt, dass Ruby-Code oft eleganter und kompakter generiert wird als in anderen Sprachen.

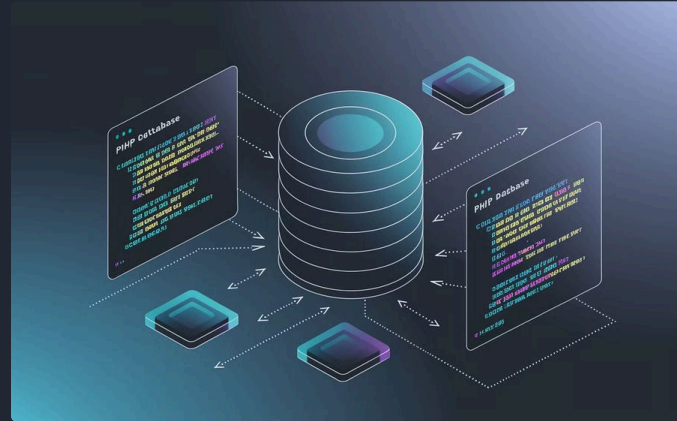

PHP-Datenbankintegration

PHP-Prompts profitieren von spezifischen Angaben zu Datenbanksystemen und gewünschten Funktionen. Die Codegenerierung ist besonders stark bei Webformularen und Datenbankabfragen.



Sprachspezifische Optimierung

Für jede Sprache können Prompts optimiert werden, indem sprachspezifische Konventionen, Bibliotheken und Best Practices explizit erwähnt werden.

Web Design und Entwicklung – Integration von KI



Die Kombination von Code und Design ermöglicht die Erstellung vollständiger Webseiten-Inhalte mithilfe von KI. Durch den Einsatz von ChatGPT für HTML/CSS, JavaScript und Content-Generierung kann ein komplettes Webseiten-Konzept mit Layout und Inhalten entwickelt werden.

Use Case: Erstelle ein Website-Konzept



Portfolio-Website Konzept

Mit ChatGPT können Sie Texte für Ihre persönliche Portfolio-Website erstellen, die Ihre Fähigkeiten und Projekte optimal präsentieren.



Visuelle Elemente mit DALL·E

DALL·E generiert einzigartige Bilder für Header, Hintergründe und Projektillustrationen, die perfekt zum Design-Konzept passen.

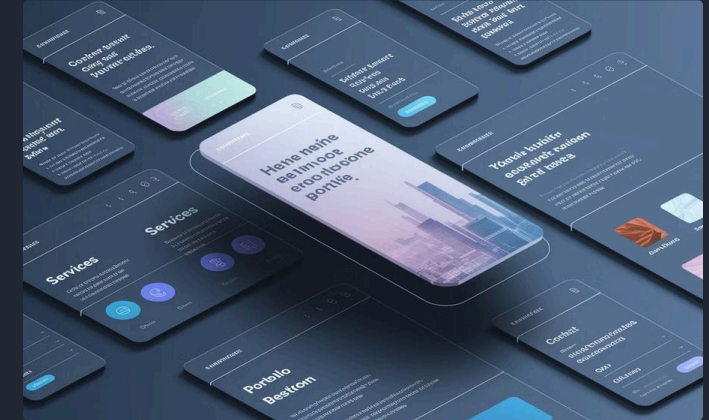

Code-Grundgerüst

Ein HTML/CSS-Grundgerüst wird vorgeschlagen, das responsiv ist und moderne Design-Prinzipien berücksichtigt.

Die Diskussion der Zusammenwirkung der einzelnen Elemente zeigt, wie ein ganzheitlicher Ansatz für Webprojekte zu einem konsistenten und professionellen Endergebnis führt.

Praktische Übung: Erstelle einen Landing Page Entwurf

1

Gruppenarbeit

Erarbeiten Sie in Kleingruppen einen Entwurf für eine Landing Page mit Fokus auf Conversion. Definieren Sie Zielgruppe, Hauptbotschaft und gewünschte Handlung.

2

KI-Unterstützung

Nutzen Sie ChatGPT für die Erstellung von Headline, Untertitel und Call-to-Action. Generieren Sie mit DALL·E passende visuelle Elemente, die die Botschaft unterstützen.

3

Präsentation

Stellen Sie Ihren Entwurf vor und erläutern Sie die Designentscheidungen. Erklären Sie, wie KI den Prozess unterstützt hat und welche Prompts besonders effektiv waren.

4

Feedback

Geben und erhalten Sie konstruktives Feedback zu den vorgestellten Entwürfen. Diskutieren Sie Optimierungsmöglichkeiten und alternative Ansätze.



Tools und Ressourcen für KI Coding & Web Development

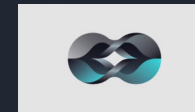
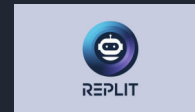
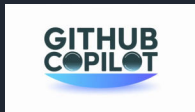

Diese Tools und Ressourcen bieten wertvolle Unterstützung für KI-gestütztes Coding und Web Development. GitHub Copilot, Visual Studio Code mit integrierten KI-Plugins und spezialisierte Entwicklungsumgebungen erleichtern die Integration von KI in den Entwicklungsalltag. Ergänzt werden diese durch Online-Ressourcen wie offizielle Dokumentationen, Tutorials und Community-Foren, die regelmäßige Updates und Erfahrungsberichte bieten.



Strategien zur kontinuierlichen Verbesserung im Coding

Feedback-Loops einrichten

Etablieren Sie regelmäßige Code-Reviews und holen Sie Community-Feedback ein, um kontinuierlich von anderen zu lernen und blinde Flecken zu identifizieren.

Erfolgreiche Prompts dokumentieren

Führen Sie eine persönliche Bibliothek erfolgreicher Prompts und Code-Snippets, die als Referenz für zukünftige Projekte dienen können.

Iterative Optimierung

Wenden Sie den Zyklus "Testen, Optimieren, Wiederholen" an, um kontinuierlich bessere Ergebnisse zu erzielen und Ihre Prompt-Techniken zu verfeinern.

Use Case: Optimierung eines Web-Projekts durch KI

42%

Performance-Steigerung
Durch KI-gestützte Code-Optimierung

65%

Entwicklungszeit
Reduzierung durch automatisierte Prozesse

78%

Codequalität
Verbesserung durch KI-gestützte Reviews

3x

Iterationsgeschwindigkeit
Beschleunigung des Entwicklungszyklus

In diesem Beispiel wurde ein bestehendes Web-Projekt durch KI-gestützte Optimierungen erheblich verbessert. Die Analyse identifizierte Schwachstellen, die durch automatisierte Anpassungen behoben wurden. Die Diskussion zeigt, dass besonders Code-Generierung, Performance-Optimierung und automatisierte Tests den größten Impact hatten.



Sicherheit und Qualität in KI Coding-Prozessen

1 Code-Reviews implementieren

Etablieren Sie systematische Code-Reviews, bei denen sowohl menschliche Expertise als auch KI-gestützte Analysetools zum Einsatz kommen, um Fehler frühzeitig zu erkennen.

2 Testverfahren automatisieren

Nutzen Sie automatisierte Tests, um die Funktionalität und Sicherheit des generierten Codes kontinuierlich zu überprüfen und Regressionen zu vermeiden.

3 KI zur Fehlererkennung einsetzen

Verwenden Sie KI-Tools zur proaktiven Überwachung und Fehlererkennung, um potenzielle Sicherheitslücken und Qualitätsprobleme frühzeitig zu identifizieren.

4 Best Practices etablieren

Implementieren Sie bewährte Praktiken wie umfassende Dokumentation, konsequente Versionierung und regelmäßige Updates, um langfristig hohe Codequalität zu gewährleisten.

Skalierung von KI-Projekten im Coding-Bereich



Die Nutzung von Cloud-Services und API-basierten Lösungen ermöglicht eine effiziente Skalierung von KI-Projekten. Durch die Automatisierung wiederkehrender Aufgaben in der Entwicklung können Ressourcen optimal genutzt werden. Ein Beispiel ist die Skalierung einer KI-Anwendung mit minimalem Zusatzaufwand, was Wachstum ermöglicht, operative Kosten reduziert und den ROI erhöht.

Monetarisierungsmöglichkeiten im KI Coding

Eigene KI-Softwareprodukte

Entwickeln Sie spezialisierte KI-gestützte Softwarelösungen für spezifische Branchen oder Anwendungsfälle, die einen klaren Mehrwert bieten und als eigenständige Produkte vermarktet werden können.

Abonnement- und Lizenzmodelle

Bieten Sie KI-Services als Subscription-basierte Dienste an, die regelmäßige Einnahmen generieren und kontinuierliche Verbesserungen ermöglichen.

Revenue-Sharing & White-Label

Entwickeln Sie White-Label-Lösungen, die von anderen Unternehmen unter eigener Marke angeboten werden können, und profitieren Sie von Revenue-Sharing-Modellen.

Fallstudie: Erfolgreiche KI-Coding-Projekte

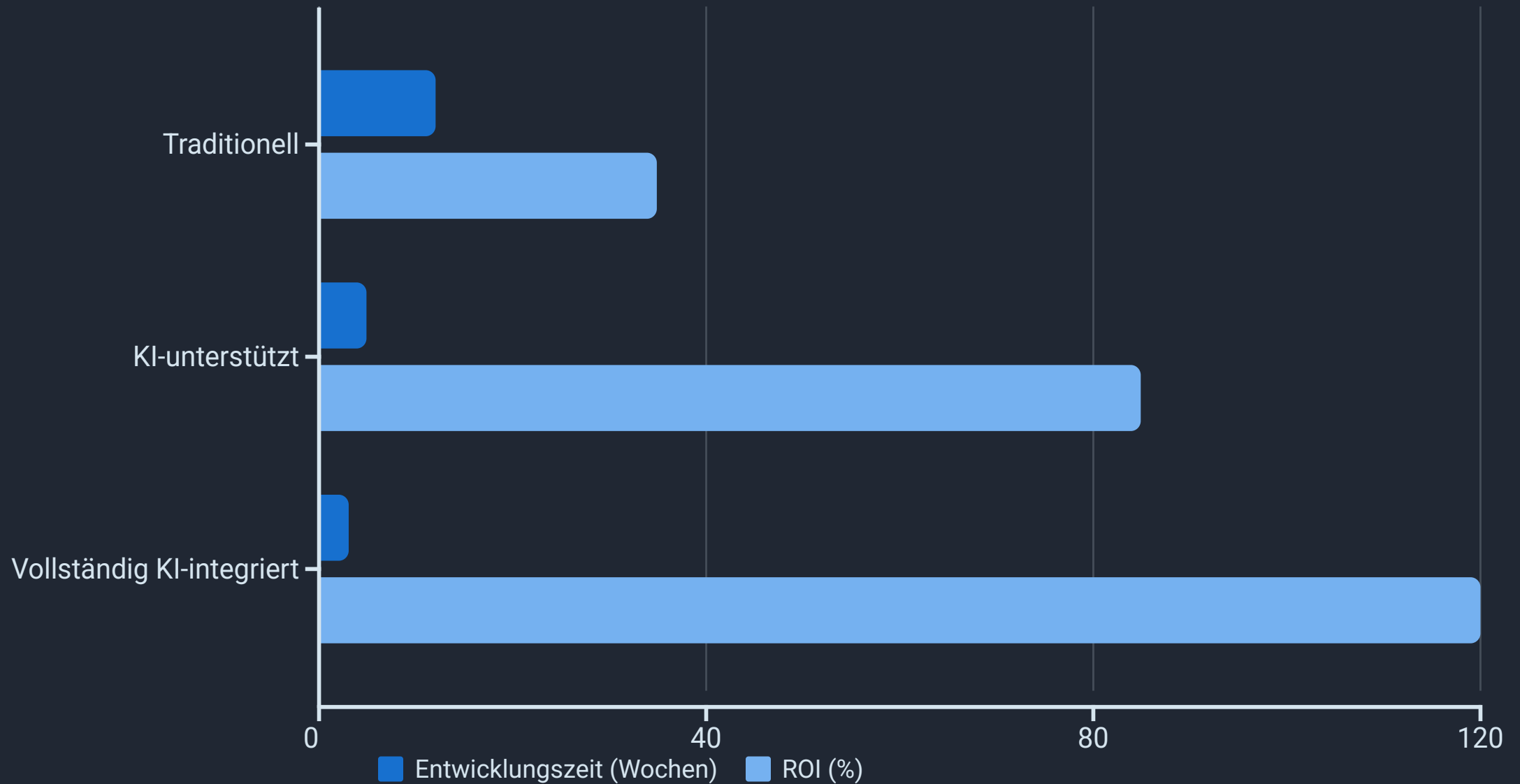

Die Analyse realer Projekte, die mit KI-Coding und Prompt Engineering umgesetzt wurden, zeigt beeindruckende Ergebnisse. Zu den Erfolgsfaktoren zählen hohe Codequalität, effiziente Skalierung und flexible Anpassungsfähigkeit. Die gewonnenen Erkenntnisse verdeutlichen, wie strategisch eingesetzte KI-Technologien den Umsatz steigern und die Effizienz erhöhen können.

Erweiterte Use Cases: Mobile App Development



UI-Generierung

KI kann konsistente und ansprechende UI-Elemente für mobile Apps erstellen, die den Designrichtlinien verschiedener Plattformen entsprechen.



Cross-Platform Code

Generierung von Code für verschiedene mobile Plattformen wie Android (Kotlin/Java) und iOS (Swift) mit plattformspezifischen Optimierungen.



Entwicklungsintegration

Nahtlose Integration in Entwicklungsumgebungen für Android, iOS und Cross-Platform-Frameworks wie React Native oder Flutter.

Der Einsatz von KI beschleunigt die App-Entwicklung erheblich und fördert kreative Lösungen für komplexe mobile Anwendungen.

Einsatz von KI im Backend Development

1

API-Dokumentation

Automatische Generierung vollständiger und präziser API-Dokumentationen, die den Entwicklungsprozess beschleunigen und die Zusammenarbeit verbessern.

2

Datenbankabfragen

Optimierung von Datenbankabfragen für bessere Performance und Sicherheit durch KI-gestützte Analyse und Vorschläge.

3

Boilerplate-Code

Schnelle Erstellung von Grundgerüsten für Server-Logik, Authentifizierung und Datenmodelle ohne repetitive Programmierarbeit.

4

REST-API-Entwicklung

Generierung von vollständigen REST-API-Implementierungen in Python, Node.js oder anderen Backend-Technologien.

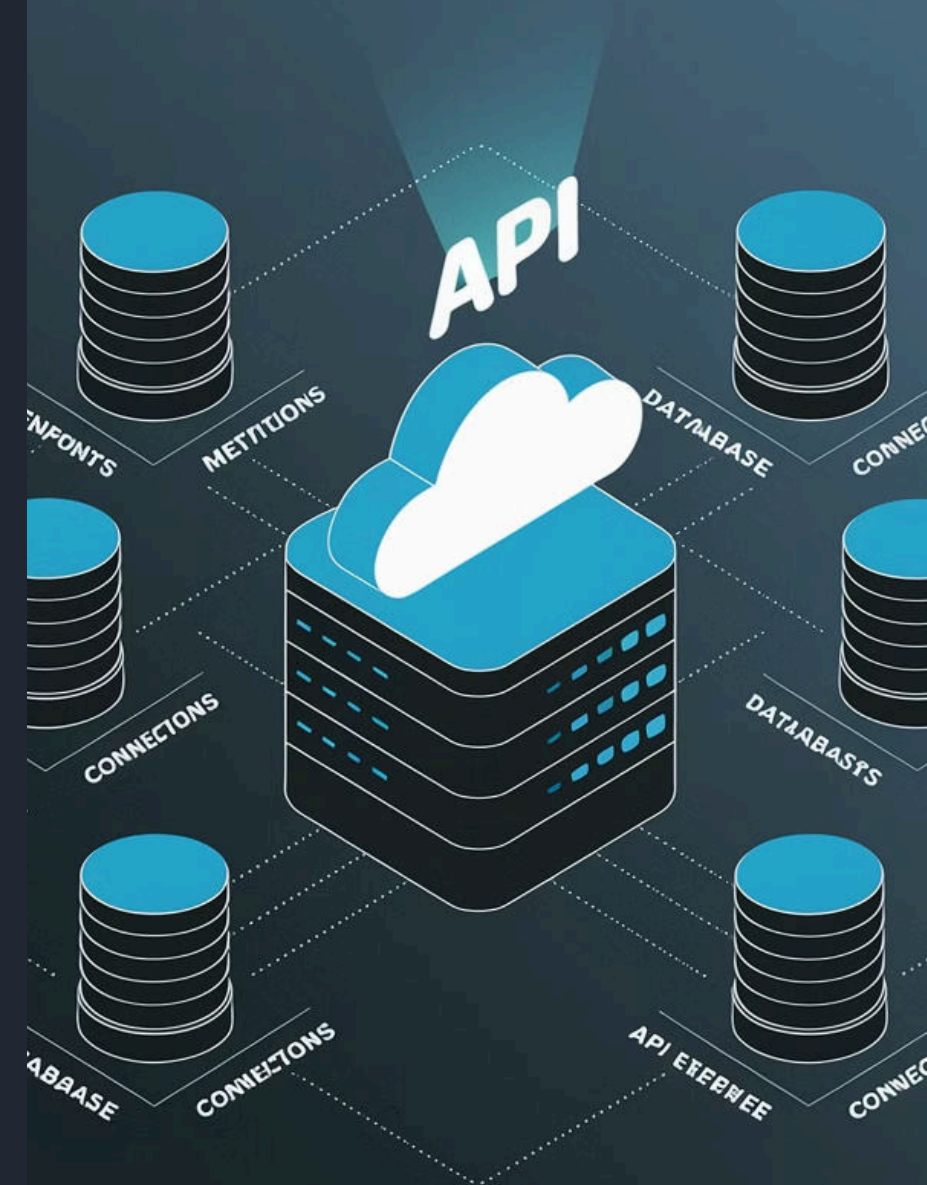

Nutzung von KI in verschiedenen Programmiersprachen

Sprache	Stärken von GPT	Optimierte Prompts
Python	Datenanalyse, ML-Modelle, Automatisierung	Bibliotheken spezifizieren, Datenstrukturen definieren
JavaScript	DOM-Manipulation, Frontend-Frameworks, Node.js	Framework angeben, Browser-Kompatibilität erwähnen
Ruby	Rails-Anwendungen, elegante Syntax	Konventionen betonen, Gem-Abhängigkeiten nennen
PHP	Webformulare, Datenbankintegration	Framework spezifizieren, Sicherheitsanforderungen betonen
Java	Objektorientierte Strukturen, Enterprise-Anwendungen	Design Patterns erwähnen, Architekturstil definieren

Best Practices für promptbasiertes Coding

1 Strukturierte Prompts

Verwenden Sie klare Strukturen in Ihren Prompts, die den gewünschten Code-Stil, die Funktionalität und spezifische Anforderungen detailliert beschreiben, um sauberen und wartbaren Code zu generieren.

3 Iterative Verfeinerung

Nutzen Sie einen mehrstufigen Ansatz, bei dem Sie zunächst ein Grundgerüst generieren und dann durch gezielte Nachfragen spezifische Aspekte optimieren und erweitern.

2 Kommentare und Erklärungen

Fordern Sie in Ihren Prompts explizit Kommentare und Erklärungen an, z.B. mit „Kommentiere diesen Code und erkläre, was er bewirkt“, um das Verständnis und die Wartbarkeit zu verbessern.

4 Kontextbezogene Prompts

Geben Sie relevanten Kontext wie Projektanforderungen, bestehenden Code oder spezifische Einschränkungen an, um maßgeschneiderte und integrierbare Lösungen zu erhalten.

Fallstudie: KI-Coding in der Praxis (Enterprise-Projekte)

65%

Entwicklungszeit

Reduzierung durch KI-Integration

40%

Kosteneinsparung

Geringere Entwicklungskosten

Codequalität

Verbesserung durch KI-Reviews

Produktivität

Steigerung pro Entwickler

In dieser Fallstudie hat ein großes Unternehmen KI erfolgreich in seinen Entwicklungsprozess integriert. Die Ergebnisse zeigen deutlich reduzierte Entwicklungszeiten, höhere Codequalität und signifikante Kosteneinsparungen. Zu den Erfolgsfaktoren zählten klare Implementierungsstrategien, umfassende Schulungen und die schrittweise Integration. Herausforderungen im Enterprise-Umfeld waren vor allem Datenschutzbedenken und die Anpassung bestehender Workflows.

Tools zur Integration von KI in den Entwicklungsprozess



IDE-Erweiterungen

GitHub Copilot, VS Code KI-Plugins und JetBrains AI Assistant bieten nahtlose Integration in bestehende Entwicklungsumgebungen und unterstützen den Coding-Workflow direkt am Arbeitsplatz.



Kollaborationstools

GitHub, GitLab und andere Code-Repositories mit KI-Funktionen ermöglichen effiziente Zusammenarbeit, Code-Reviews und Versionskontrolle in Teams jeder Größe.



Automatisierungstools

CI/CD-Pipelines, automatisierte Testframeworks und Deployment-Tools mit KI-Unterstützung beschleunigen den Entwicklungszyklus und verbessern die Codequalität.



Fortgeschrittene Techniken zur Code-Optimierung



Iterative Optimierung und Refactoring durch KI-gestützte Reviews ermöglichen kontinuierliche Verbesserungen der Codequalität. Die Nutzung von Benchmarking und Performance-Analysen hilft, Engpässe zu identifizieren und gezielt zu beheben. Ein typisches Beispiel ist die Analyse von Code-Performance mit anschließenden KI-generierten Verbesserungsvorschlägen.

Integration von KI in Web Design und User Experience



Responsives Design

KI generiert anpassungsfähige Layouts, die auf allen Geräten optimal funktionieren und ein konsistentes Nutzererlebnis bieten.



Design-Elemente

Automatische Erstellung harmonischer Farbpaletten, Typografie-Kombinationen und visueller Hierarchien für ansprechende Designs.

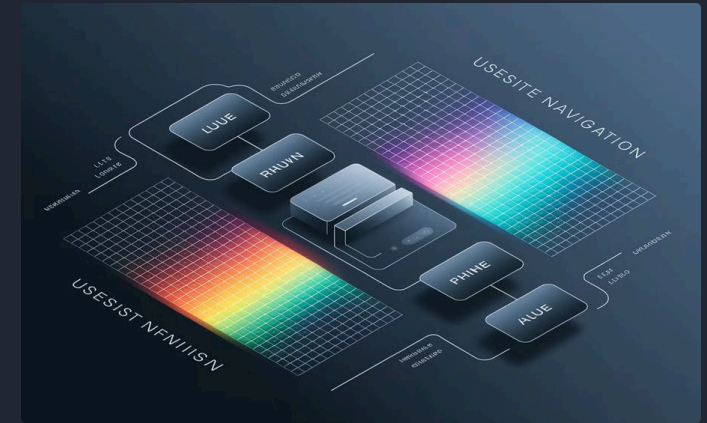

User Experience

KI-gestützte Analyse und Optimierung von Benutzerflüssen, Navigationselementen und Interaktionsdesign für maximale Benutzerfreundlichkeit.

Die Integration von KI in den Design-Prozess verbessert nicht nur die visuelle Attraktivität, sondern auch die Benutzerfreundlichkeit von Webseiten erheblich, während gleichzeitig Zeit gespart und kreative Design-Lösungen gefördert werden.

Case Study: KI-gestützte Web Development-Projekte

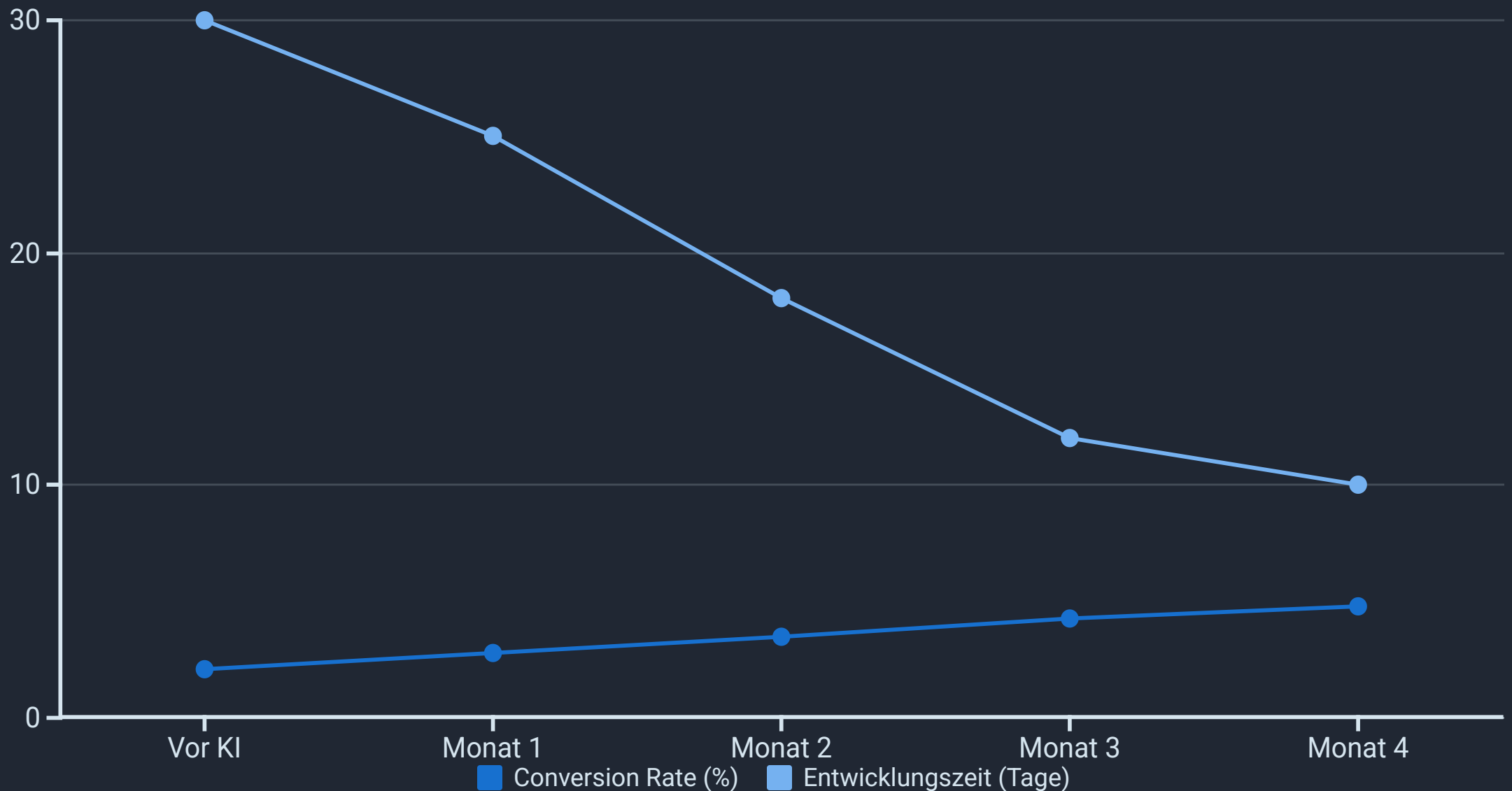

In dieser Fallstudie nutzte ein Unternehmen KI, um Website-Inhalte und Layouts automatisch zu generieren. Die Ergebnisse zeigen eine deutliche Steigerung der Conversion Rate bei gleichzeitiger Reduzierung der Entwicklungszeit. Zu den wichtigsten Erfolgsfaktoren zählten die konsistenten Designs und die Möglichkeit, schnell verschiedene Varianten zu testen. Herausforderungen bestanden hauptsächlich in der anfänglichen Integration und Schulung des Teams.

Zusammenfassung: Wichtige Erkenntnisse aus KI Coding & Web Development

1

Fortgeschrittene Prompt-Techniken

Präzise, kontextbezogene und strukturierte Prompts führen zu hochwertigerem Code und effizienteren Entwicklungsprozessen.

2

Integration in Design & Entwicklung

Die nahtlose Einbindung von KI in Web Design und Entwicklung optimiert Prozesse und verbessert die Qualität der Endergebnisse.

3

Mehrsprachige Unterstützung

Die Fähigkeit von KI, in verschiedenen Programmiersprachen zu arbeiten, bietet flexible Lösungen für diverse Projektanforderungen.

4

Iterative Optimierung

Kontinuierliche Verbesserung durch KI-gestützte Analyse und Refactoring führt zu robusteren und effizienteren Anwendungen.

Zusammenfassung: Use Cases und Revenue-Potenzial im Coding

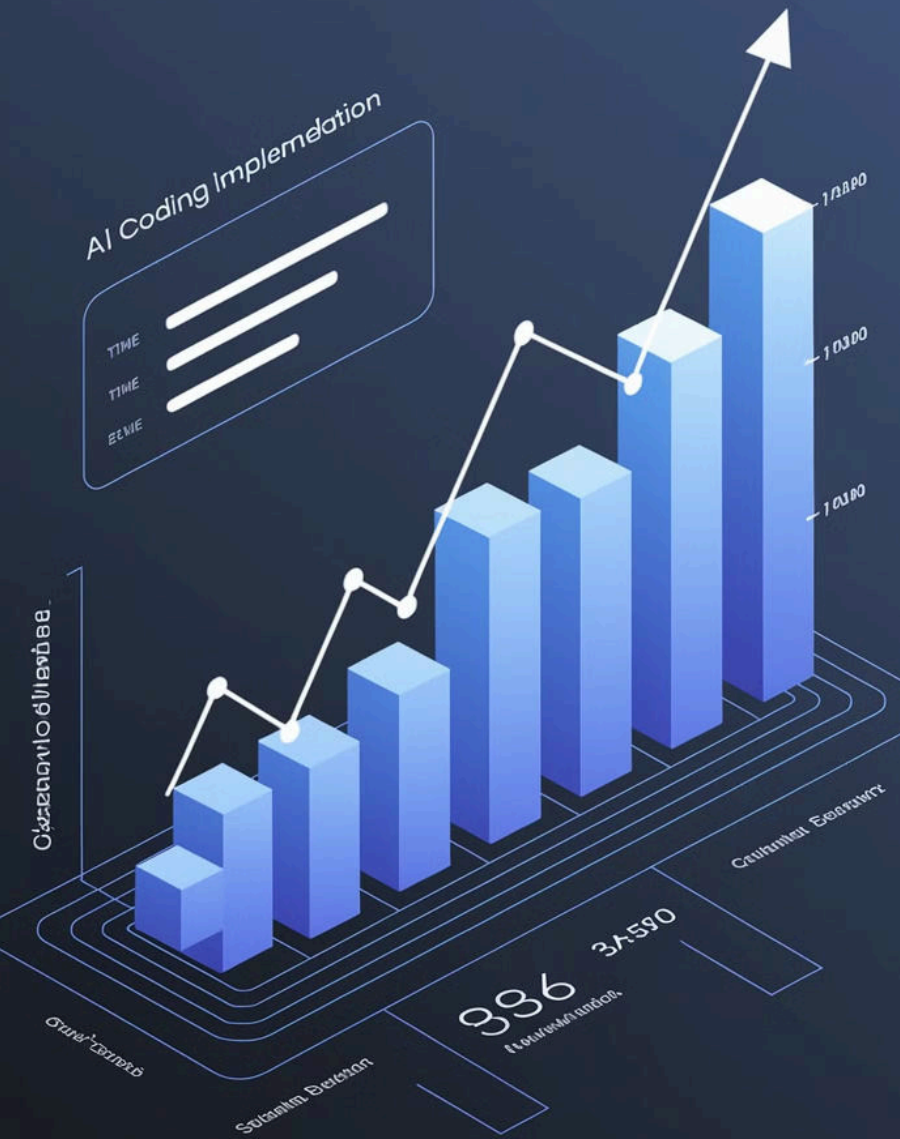

Automatisierung

Die Automatisierung repetitiver Aufgaben durch KI reduziert Entwicklungszeiten um bis zu 60% und senkt die Kosten erheblich, was direkt die Rentabilität von Projekten steigert.

Skalierbare KI-Lösungen

Cloud-basierte KI-Dienste und API-Integrationen eröffnen neue Umsatzpotenziale durch flexible Geschäftsmodelle und die Möglichkeit, schnell auf Marktveränderungen zu reagieren.

Enterprise-Erfolge

Beispiele aus Enterprise-Projekten zeigen, wie KI-Integration zu messbaren ROI-Steigerungen, höherer Kundenzufriedenheit und Wettbewerbsvorteilen führt.



Webinar 9.0 – KI im Finanzsektor: Banking, FinTech, Robo-Advisory & Algo Trading

Innovative KI-Anwendungen für Investment, Analyse & Beratung. Dieses spezialisierte Finanz-Webinar richtet sich an Finanzexperten, Analysten und Broker, die neue KI-Lösungen kennenlernen möchten.

[Jetzt anmelden](#)

[Agenda herunterladen](#)

Seminarziele & Agenda

Verstehen der KI-Revolution

Erfahren Sie, wie künstliche Intelligenz den Finanzsektor grundlegend verändert und neue Möglichkeiten eröffnet.

Spezifische Use Cases

Kennenlernen konkreter Anwendungsfälle in Banking, FinTech, Robo-Advisory und Algo Trading.

Strategieentwicklung

Erarbeitung von Strategien zur Risikominimierung und Umsatzsteigerung durch den Einsatz von KI-Technologien.

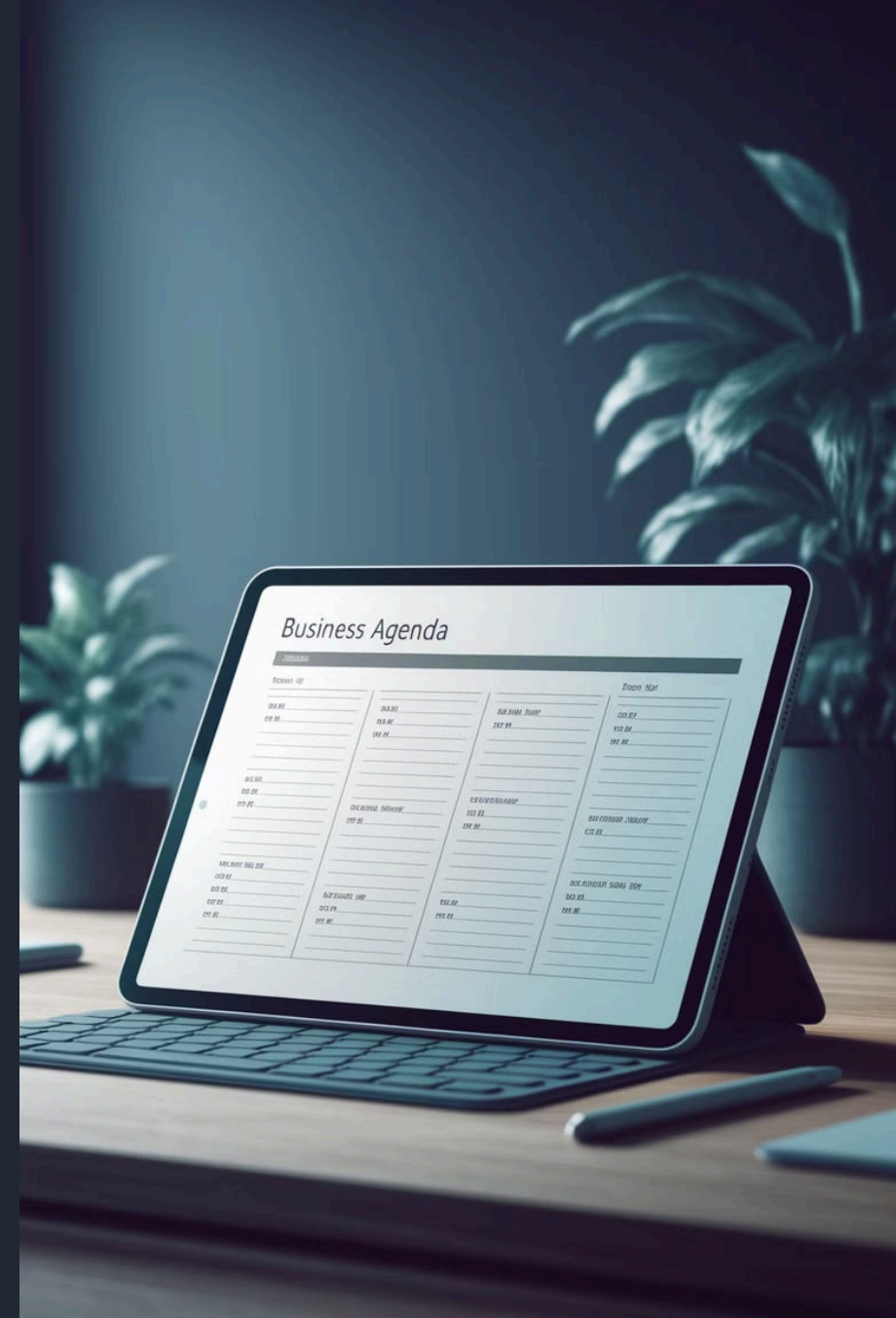

Der Finanzsektor im Wandel

Digitale Transformation

Die Finanzbranche erlebt eine tiefgreifende Disruption durch KI-Technologien, die traditionelle Geschäftsmodelle herausfordern.

1

2

Wettbewerbsvorteile

Unternehmen, die frühzeitig auf KI-Lösungen setzen, sichern sich entscheidende Vorteile im hart umkämpften Finanzmarkt.

3

Datengetriebene Entscheidungen

Neue Geschäftsmodelle basieren zunehmend auf der intelligenten Analyse großer Datenmengen für fundierte Entscheidungen.

Herausforderungen im Finanzsektor

1 Komplexe Marktbedingungen

Volatile Märkte erfordern schnelle Anpassungsfähigkeit und präzise Analysen, um wettbewerbsfähig zu bleiben.

2 Risiko-Management

Strenge Compliance-Anforderungen und komplexe Risikolandschaften stellen Finanzinstitute vor große Herausforderungen.

3 Entscheidungsprozesse

Der Bedarf an präzisen Analysen und schnellen Entscheidungen wächst stetig, während die Datenmengen exponentiell zunehmen.





KI als Game-Changer im Finanzbereich



Automatisierung

KI revolutioniert die Erstellung von Analysen und Berichten, reduziert manuelle Fehler und beschleunigt Prozesse erheblich.



Prädiktive Analysen

Fortschrittliche Algorithmen erkennen Muster in Finanzdaten und ermöglichen präzise Vorhersagen für fundierte Entscheidungen.



Personalisierte Beratung

Robo-Advisor bieten maßgeschneiderte Finanzberatung rund um die Uhr und demokratisieren den Zugang zu Anlagestrategien.

Einführung in KI-Technologien im Finanzsektor

Maschinelles Lernen

Deep Learning-Algorithmen analysieren komplexe Finanzdaten und identifizieren Muster, die für Menschen oft unsichtbar bleiben. Diese Technologien bilden das Fundament für präzise Vorhersagemodelle.

Natural Language Processing

NLP-Technologien ermöglichen die Analyse von Nachrichtenartikeln, Geschäftsberichten und Social-Media-Beiträgen für umfassende Marktanalysen und Stimmungsbilder in Echtzeit.

Algorithmisches Trading

Komplexe Algorithmen treffen automatisierte Handelsentscheidungen basierend auf prädiktiven Modellen, historischen Daten und Echtzeit-Marktbewegungen mit minimaler Latenz.

Use Case: KI in der Kreditvergabe

Datenanalyse

KI-Systeme analysieren umfangreiche Bonitätsdaten und Verhaltensmuster potenzieller Kreditnehmer weit über traditionelle Scoring-Modelle hinaus.

Risikobewertung

Automatisierte Algorithmen bewerten Kreditrisiken präziser und identifizieren Faktoren, die bei konventionellen Methoden übersehen werden könnten.

Entscheidungsfindung

Banken nutzen KI für schnelle, datenbasierte Kreditentscheidungen, was die Bearbeitungszeit drastisch reduziert und die Kundenzufriedenheit steigert.

Use Case: Betrugserkennung im Banking

1

Echtzeit-Überwachung

KI-Systeme analysieren kontinuierlich Transaktionsdaten und identifizieren verdächtige Muster, die auf betrügerische Aktivitäten hindeuten könnten.

2

Mustererkennung

Fortschrittliche Algorithmen erkennen subtile Anomalien in Transaktionsmustern, die für menschliche Analysten oft unsichtbar bleiben.

3

Sofortige Reaktion

Bei Verdacht auf Betrug werden automatisch Sicherheitsmaßnahmen eingeleitet, von Transaktionsblockierungen bis hin zur Kundenbenachrichtigung.

Use Case: Kundenservice und Chatbots im Banking



24/7 Verfügbarkeit

KI-gestützte Chatbots bieten rund um die Uhr Kundenservice und beantworten Standardanfragen ohne Wartezeiten, was die Kundenzufriedenheit deutlich erhöht.



Personalisierte Beratung

Intelligente Assistenten analysieren Kundenverhalten und bieten maßgeschneiderte Finanzberatung basierend auf individuellen Bedürfnissen und Transaktionshistorie.



Transaktionserklärungen

Virtuelle Bankassistenten erklären komplexe Transaktionen verständlich und bieten kontextbezogene Hilfe bei Fragen zu Kontoaktivitäten.

Use Case: Automatisierte Marktanalysen



Diese automatisierten Marktanalysen ermöglichen Finanzexperten eine schnellere und präzisere Informationsbeschaffung als je zuvor. Die kontinuierliche Überwachung von Markttrends und Stimmungsanalysen in Echtzeit unterstützt datenbasierte Investmentstrategien und verschafft einen entscheidenden Wettbewerbsvorteil.

KI im Fund Management und Asset Allocation



KI-Systeme revolutionieren das Fund Management durch die Nutzung prädiktiver Modelle zur Portfoliooptimierung. Sie analysieren kontinuierlich Marktdaten, identifizieren Chancen und optimieren die Asset Allocation für verbesserte Renditen bei kontrolliertem Risiko. Diese Technologien ermöglichen eine deutlich höhere Effizienz in der Vermögensverwaltung.

Use Case: Robo-Advisory für private Anleger

1

Individuelle Zielanalyse

Ermittlung persönlicher Anlageziele

2

Risikoprofilierung

KI-basierte Bewertung der Risikobereitschaft

3

Portfolioerstellung

Automatisierte Zusammenstellung optimaler Anlagen

4

Kontinuierliches Rebalancing

Dynamische Anpassung an Marktveränderungen

Robo-Advisor demokratisieren den Zugang zu professioneller Vermögensverwaltung für Privatanleger. Sie bieten personalisierte Anlagestrategien zu deutlich niedrigeren Kosten als traditionelle Berater und passen Portfolios automatisch an veränderte Marktbedingungen an.

Use Case: Algorithmic Trading

24/7

Handelszeit

Kontinuierliche Marktüberwachung und Handelsausführung ohne menschliche Ermüdung.

ms

Reaktionszeit

Blitzschnelle Ausführung von Trades in Millisekunden basierend auf Echtzeit-Marktdaten.

100%

Emotionsfreiheit

Vollständig rationale Entscheidungen ohne emotionale Einflüsse wie Angst oder Gier.

Algorithmic Trading nutzt KI zur Erkennung komplexer Marktmuster und zur automatisierten Ausführung von Handelsstrategien. Diese Systeme analysieren historische Daten und Echtzeit-Informationen, um profitable Handelsgelegenheiten zu identifizieren und zu nutzen.

Tools für Algo Trading und Finanzanalysen



Moderne Plattformen wie QuantConnect, Alpaca und MetaTrader bieten leistungsstarke KI-Integrationen für die Entwicklung und Optimierung von Trading-Strategien. Diese Tools ermöglichen umfassendes Backtesting und die Generierung präziser Handelssignale basierend auf prädiktiven Modellen.

Einsatz von KI in Financial Advisory

1

Datenanalyse

KI-Systeme analysieren umfangreiche Markt- und Kundendaten, um tiefere Einblicke zu gewinnen als traditionelle Analysemethoden.

2

Berichtserstellung

Automatisierte Generierung detaillierter Finanzberichte und Analysen, die früher Stunden manueller Arbeit erforderten.

3

Risikoprofilierung

Präzise Erstellung individueller Risikoprofile durch Analyse zahlreicher Faktoren und historischer Daten.

4

Beratungsqualität

Verbesserte Beratungsqualität durch datenbasierte Empfehlungen und personalisierte Strategien.



Use Case: KI-gestützte Investmentstrategien

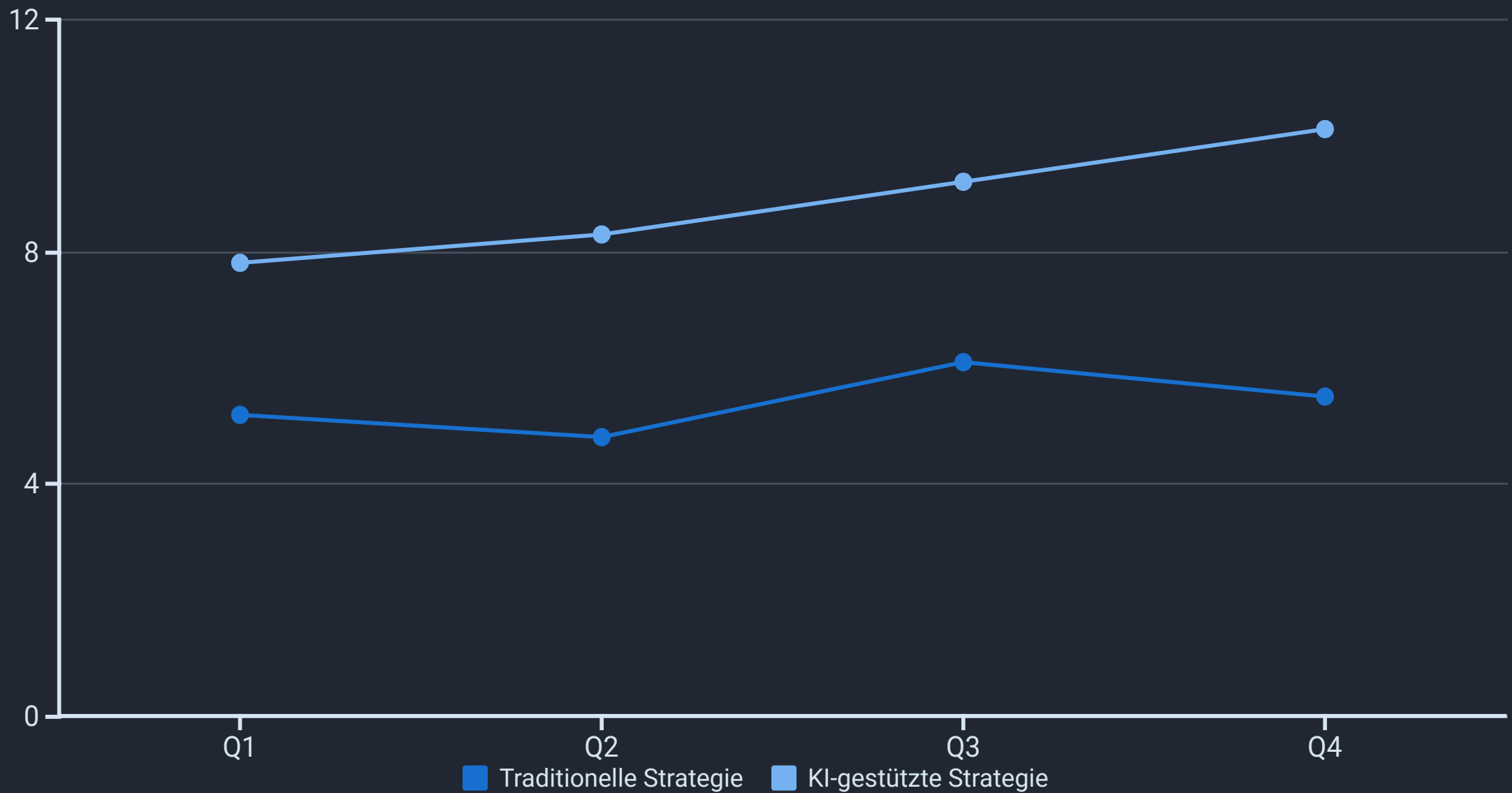

KI-gestützte Investmentstrategien analysieren historische Daten zur Identifikation erfolgreicher Muster und nutzen Machine Learning für präzise prädiktive Modelle. Diese Technologien ermöglichen optimierte Investitionsentscheidungen mit potenziell höheren Renditen bei reduziertem Risiko, wie die Vergleichsdaten zeigen.

Finanzielle Kennzahlen und KPIs für KI-Anwendungen

ROI & Conversion Rate

Messung der Kapitalrendite und Effektivität von KI-Implementierungen durch präzise Tracking-Methoden und Vergleichsanalysen mit traditionellen Ansätzen.

Volatilität & Risikometriken

Bewertung der Marktschwankungen und Risikofaktoren durch fortschrittliche Analysetools, die Entscheidungen unter Unsicherheit optimieren.

Sharpe Ratio & Performance

Beurteilung der risikobereinigten Rendite von Trading-Algorithmen und Investmentstrategien für kontinuierliche Optimierung.



Use Case: Prädiktive Analysen in der Finanzbranche

▼ Markttrend-Prognosen

KI-Systeme analysieren historische Marktdaten, aktuelle Wirtschaftsindikatoren und Nachrichtenstimmungen, um zukünftige Marktbewegungen mit höherer Genauigkeit vorherzusagen als traditionelle Methoden.

▼ Kundenverhalten-Vorhersagen

Durch die Analyse von Transaktionshistorien, demografischen Daten und Interaktionsmustern können KI-Modelle zukünftiges Kundenverhalten prognostizieren und personalisierte Angebote entwickeln.

▼ Investment-Chancen-Identifikation

Prädiktive Dashboards kombinieren Echtzeit-Marktdaten mit historischen Analysen, um unterbewertete Assets und optimale Einstiegszeitpunkte zu identifizieren.

Technologische Grundlagen: Machine Learning in Finance

Überwachtes Lernen

Algorithmen werden mit gekennzeichneten Daten trainiert, um Muster zu erkennen und Vorhersagen zu treffen. Im Finanzbereich wird diese Methode häufig für Kreditrisikobewertungen und Preisvorhersagen eingesetzt.

Unüberwachtes Lernen

Diese Methode identifiziert Muster in unstrukturierten Daten ohne vorherige Kennzeichnung. Besonders wertvoll für die Marktsegmentierung und Anomalieerkennung bei Finanztransaktionen.

Bestärkendes Lernen

Algorithmen lernen durch Trial-and-Error und Belohnungssysteme. Im Trading-Bereich optimieren sie kontinuierlich Strategien basierend auf Marktreaktionen und Renditen.

Datenquellen und Qualität im Finanzbereich

Börsendaten

Hochfrequente Kurs- und Handelsdaten von globalen Börsen bilden das Fundament für präzise Marktanalysen und Handelsentscheidungen.

Alternative Daten

Soziale Medien, Satellitenbilder und IoT-Sensordaten bieten innovative Einblicke jenseits traditioneller Finanzinformationen.

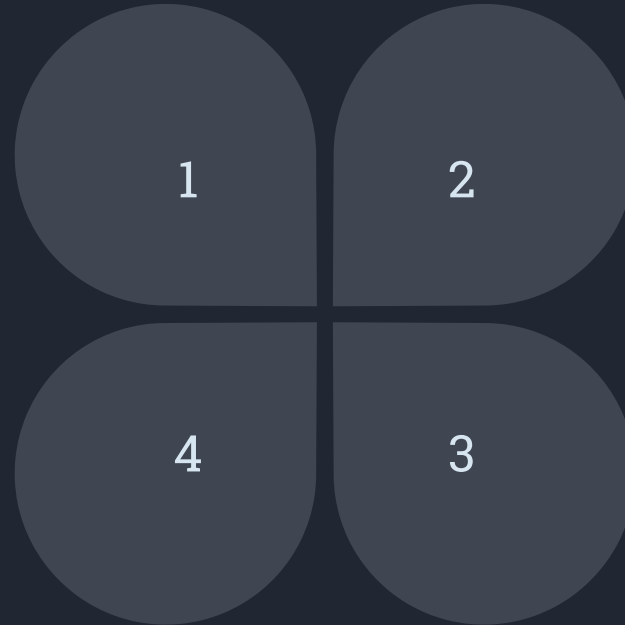

Wirtschaftsdaten

Makroökonomische Indikatoren, Branchenstatistiken und Unternehmenskennzahlen liefern wichtige Kontextinformationen für Investitionsentscheidungen.

Kundendaten

Transaktionshistorien, demografische Informationen und Verhaltensanalysen ermöglichen personalisierte Finanzdienstleistungen und Risikoeinschätzungen.

Automatisierung im Finanzsektor



Berichtswesen

KI-Systeme erstellen automatisch detaillierte Finanzberichte, die früher Stunden manueller Arbeit erforderten, und reduzieren dabei Fehler erheblich.



Datenanalysen

Komplexe Analysen großer Datensätze werden in Sekundenschnelle durchgeführt, was tiefere Einblicke und schnellere Entscheidungen ermöglicht.



Prozessoptimierung

Automatisierte Workflows reduzieren manuelle Eingriffe, beschleunigen Abläufe und verbessern die Konsistenz in allen Geschäftsbereichen.

Integration von KI in traditionelle Finanzsysteme

1 Legacy-System-Herausforderungen

Die Integration moderner KI-Lösungen in bestehende Bankensysteme erfordert spezielle Schnittstellen und Kompatibilitätslösungen, um Datensilos zu überwinden.

2 API-basierte Lösungen

Moderne Schnittstellen ermöglichen eine flexible Anbindung von KI-Tools an bestehende Systeme ohne umfangreiche Architekturänderungen.

3 Modulare Integration

Schrittweise Implementierung einzelner KI-Module ermöglicht eine risikoarme Transformation ohne Unterbrechung kritischer Geschäftsprozesse.



Use Case: Robo-Advisor und digitale Vermögensverwaltung

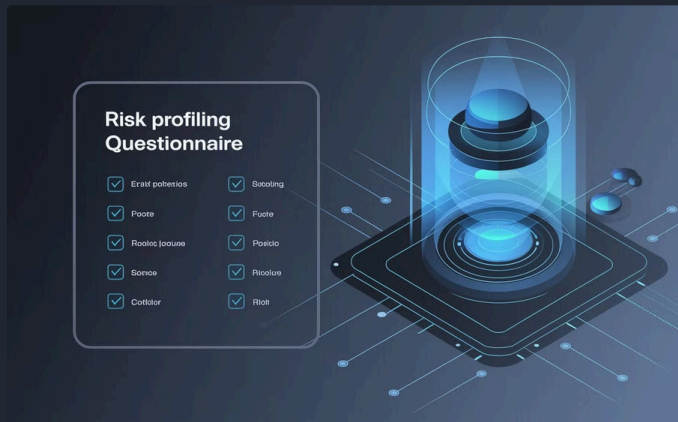

Risikoprofilung

Intelligente Fragebögen und Datenanalysen ermitteln das individuelle Risikoprofil jedes Anlegers für maßgeschneiderte Anlagestrategien.

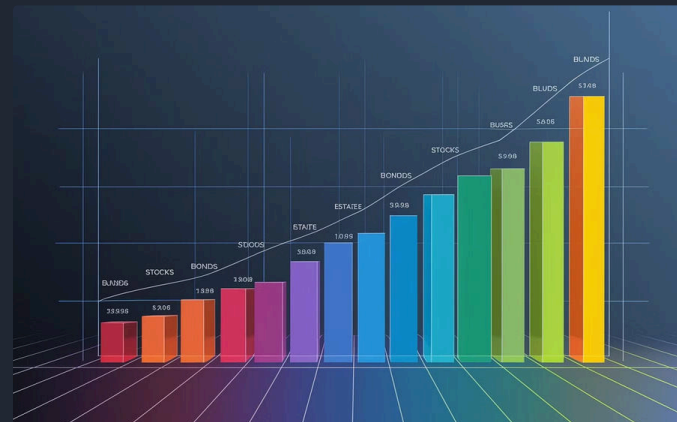

Portfolio-Optimierung

KI-Algorithmen erstellen diversifizierte Portfolios basierend auf modernen Finanztheorien und individuellen Anlegerzielen.

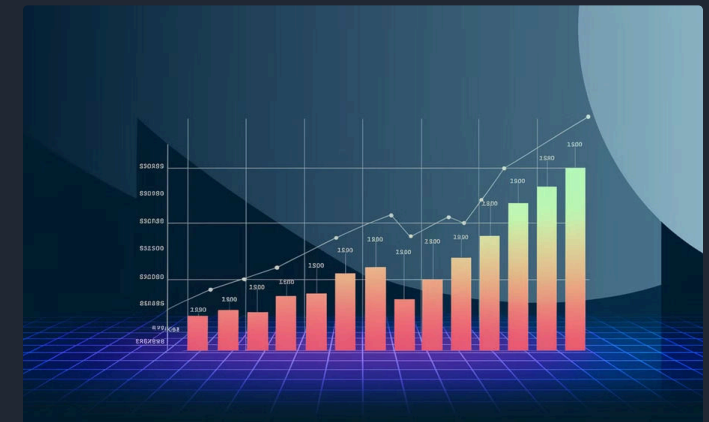

Automatische Rebalancierung

Kontinuierliche Überwachung und Anpassung der Portfoliogewichtung sorgt für optimale Asset-Allokation trotz Marktveränderungen.

Use Case: Algo Trading in der Praxis

Strategieentwicklung

Erstellung von Trading-Algorithmen basierend auf technischen Indikatoren, Fundamentaldaten und Machine Learning-Modellen.

Echtzeit-Analyse

Kontinuierliche Verarbeitung von Marktdaten in Millisekunden zur Identifikation von Trading-Gelegenheiten.

1

2

3

4

Backtesting

Umfassende Tests der Algorithmen gegen historische Daten zur Validierung der Strategie unter verschiedenen Marktbedingungen.

Automatische Ausführung

Blitzschnelle Orderausführung ohne menschliche Verzögerungen oder emotionale Einflüsse.

KI im Fund Management

Portfolioüberwachung

KI-Systeme überwachen kontinuierlich Portfolios und identifizieren Risiken und Chancen in Echtzeit, was eine proaktive Anpassung ermöglicht.

Risikomanagement

Fortschrittliche Algorithmen analysieren komplexe Risikofaktoren und simulieren verschiedene Marktszenarien für robustere Anlagestrategien.

Anlageklassenbewertung

KI-gestützte Modelle bewerten verschiedene Anlageklassen dynamisch und optimieren die Asset-Allokation für maximale risikoadjustierte Renditen.



Financial Advisory: Personalisierte Beratung mit KI



KI-gestützte Financial Advisory-Systeme revolutionieren die personalisierte Finanzberatung. Sie analysieren umfangreiche Kundendaten, erstellen individuelle Finanzpläne und generieren maßgeschneiderte Empfehlungen, die kontinuierlich an veränderte Lebenssituationen und Marktbedingungen angepasst werden.

Compliance und Risikomanagement mit KI

1

Regulatorische Überwachung

KI-Systeme überwachen kontinuierlich Transaktionen und Prozesse auf Einhaltung aktueller regulatorischer Vorgaben und identifizieren potenzielle Verstöße.

2

Risikoanalyse

Automatisierte Algorithmen bewerten komplexe Risikofaktoren und erstellen detaillierte Risikoberichte für verschiedene Geschäftsbereiche.

3

Frühwarnsystem

Intelligente Warnsysteme erkennen verdächtige Aktivitäten und potenzielle Compliance-Verstöße, bevor sie zu ernsthaften Problemen werden.

Fallstudie: KI im Investment Banking

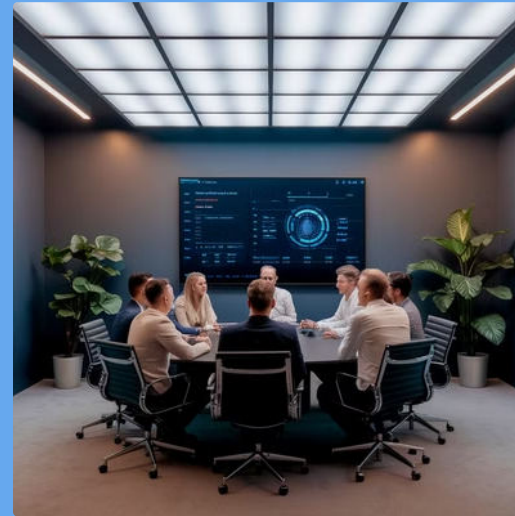

Diese Fallstudie zeigt, wie ein führendes Investment-Banking-Unternehmen KI erfolgreich zur Marktanalyse und Risikobewertung implementiert hat. Die Ergebnisse waren beeindruckend: 40% schnellere Entscheidungsprozesse und 25% besser optimierte Portfolios. Entscheidende Erfolgsfaktoren waren die Qualität der Daten, die Integration mit bestehenden Systemen und die kontinuierliche Weiterbildung der Mitarbeiter.

Monetarisierungspotenzial durch KI im Finanzsektor

30%

Kostensenkung

Durchschnittliche Reduzierung der Betriebskosten durch Automatisierung und Effizienzsteigerung.

45%

Umsatzsteigerung

Potenzielle Erhöhung der Einnahmen durch neue KI-basierte Produkte und Services.

24/7

Service-Verfügbarkeit

Kontinuierliche Bereitstellung von Finanzdienstleistungen ohne zeitliche Einschränkungen.

KI-Lösungen im Finanzsektor bieten erhebliches Monetarisierungspotenzial durch direkte Umsatzsteigerung und Kostensenkung. Zusätzliche Einnahmequellen entstehen durch die Lizenzierung von KI-Technologien, Abonnementmodelle für Premium-Services und SaaS-Lösungen für andere Finanzinstitute.

Partnerschaften und strategische Allianzen im Finanzbereich



Bank-FinTech-Kooperationen

Strategische Partnerschaften zwischen etablierten Banken und innovativen FinTech-Startups kombinieren Marktreichweite mit technologischer Innovation.



Revenue-Sharing-Modelle

Innovative Geschäftsmodelle wie Revenue-Sharing und gemeinsame Produktentwicklungen verteilen Risiken und maximieren Synergien zwischen Partnern.



Globale Netzwerke

Internationale Allianzen ermöglichen den Zugang zu neuen Märkten und schaffen Skaleneffekte für KI-basierte Finanzlösungen.

Technologie-Trends: KI und Blockchain im Finance

Synergie-Effekte

Die Kombination von KI mit Blockchain-Technologie schafft beispiellose Möglichkeiten für Transparenz, Sicherheit und Automatisierung im Finanzsektor. Diese Technologien ergänzen sich perfekt: Während KI intelligente Entscheidungen ermöglicht, sorgt Blockchain für unveränderliche Aufzeichnungen und Vertrauenswürdigkeit.

Smart Contracts

KI-optimierte Smart Contracts automatisieren komplexe Finanzvereinbarungen und führen Transaktionen selbstständig aus, sobald vordefinierte Bedingungen erfüllt sind. Dies reduziert manuelle Prozesse, minimiert Fehler und beschleunigt Abwicklungen erheblich.

Compliance-Automatisierung

Die Integration von KI und Blockchain ermöglicht vollautomatische Compliance-Prüfungen in Echtzeit. Transaktionen werden kontinuierlich überwacht, regelkonform dokumentiert und bei Bedarf automatisch blockiert, was regulatorische Risiken drastisch reduziert.

Use Case: Digital Banking und FinTech-Innovationen

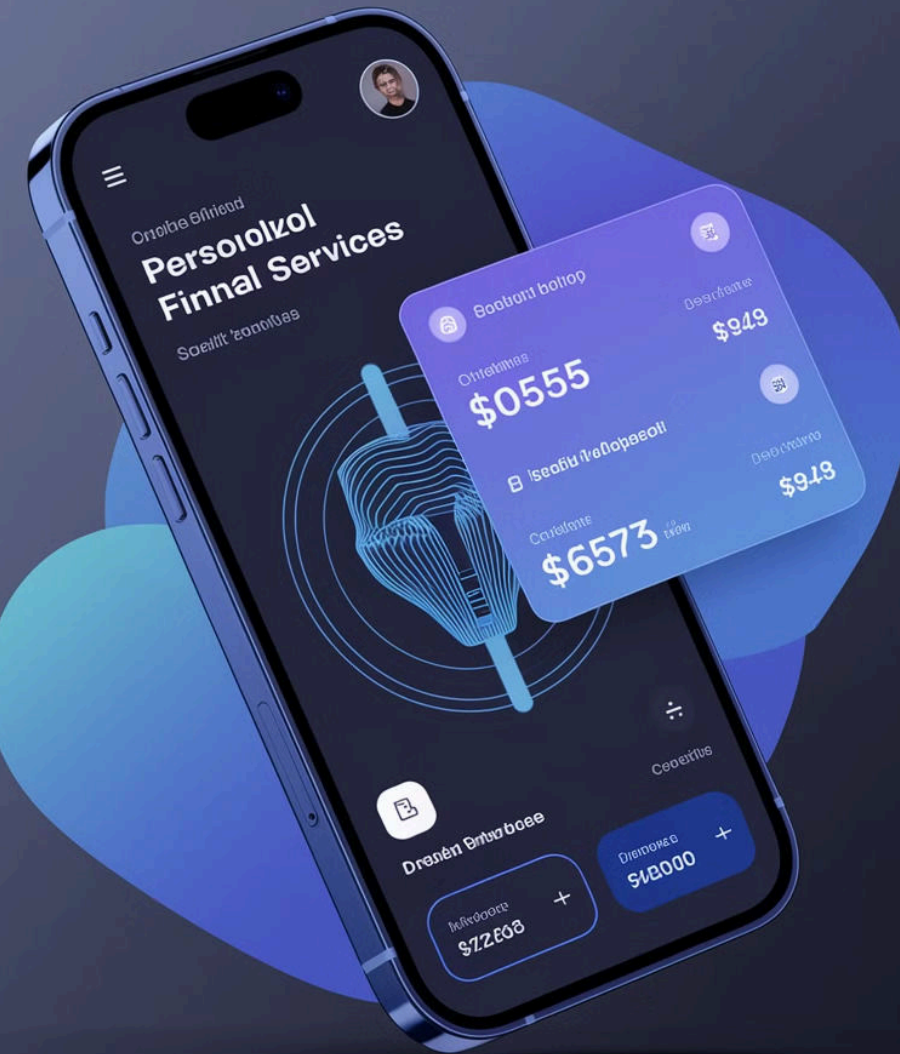

Digitales Onboarding

KI-gestützte Identitätsverifizierung und automatisierte Kundenaufnahme reduzieren den Prozess von Tagen auf Minuten.

Intelligente Kreditvergabe

Algorithmen analysieren alternative Datenquellen für präzisere Kreditwürdigkeitsprüfungen und schnellere Genehmigungen.

Personalisierte Services

Datenanalyse ermöglicht maßgeschneiderte Finanzprodukte, die sich dynamisch an Kundenbedürfnisse anpassen.

Nahtlose Integration

API-basierte Plattformen verbinden verschiedene Finanzdienstleistungen zu einem kohärenten Ökosystem.

Automatisierung in Robo-Advisory Systemen

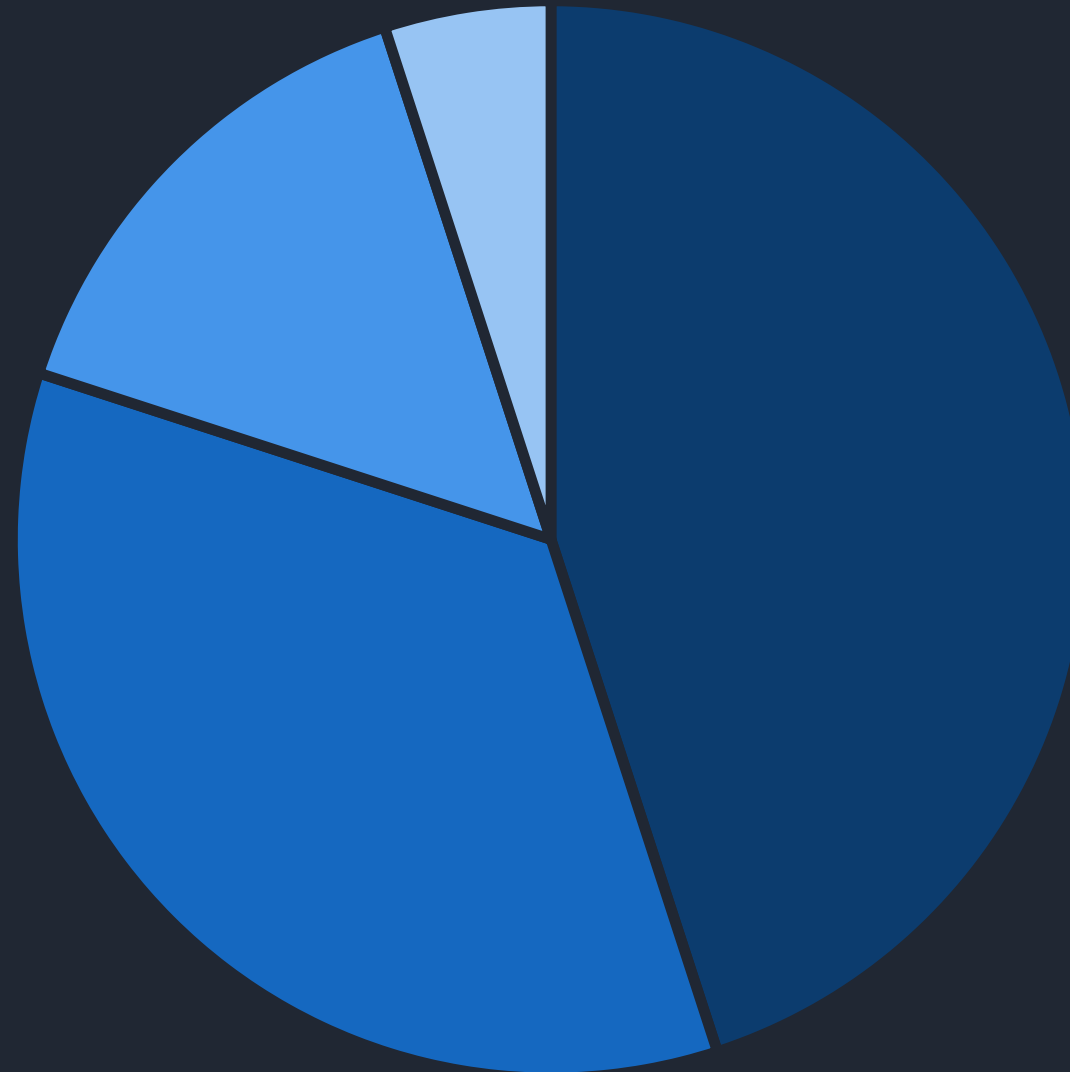

■ Vollautomatisiert ■ Hybrid (KI + Mensch) ■ Teilautomatisiert ■ Traditionell

Vollautomatisierte Robo-Advisory-Systeme gewinnen zunehmend Marktanteile durch ihre Fähigkeit, Anlageportfolios in Echtzeit zu optimieren. Sie integrieren kontinuierlich aktuelle Marktdaten und historische Analysen, um Anlageentscheidungen zu treffen und Portfolios dynamisch anzupassen. Diese Systeme bieten skalierbare und kosteneffiziente Lösungen für Anleger aller Größenordnungen.

Advanced Analytics im Finanzsektor

1

Big Data Verarbeitung

Moderne KI-Systeme verarbeiten und analysieren Petabytes an Finanzdaten aus verschiedensten Quellen in Echtzeit, was früher technisch unmöglich war.

2

Prädiktive Modellierung

Fortschrittliche Algorithmen erstellen komplexe Vorhersagemodelle, die Markttrends mit höherer Genauigkeit prognostizieren als traditionelle statistische Methoden.

3

Visualisierung

Interaktive Dashboards transformieren komplexe Datenanalysen in intuitive visuelle Darstellungen, die schnelle und fundierte Entscheidungen ermöglichen.

Use Case: Sentiment-Analyse in Finanzmärkten

1

Datenerfassung

KI-Systeme sammeln kontinuierlich Finanznachrichten, Social-Media-Beiträge und Analystenberichte aus tausenden Quellen weltweit.

2

Stimmungsanalyse

NLP-Algorithmen bewerten die Stimmung und Relevanz jeder Information und quantifizieren das Sentiment für verschiedene Marktsegmente.

3

Korrelationsanalyse

Machine-Learning-Modelle identifizieren Zusammenhänge zwischen Stimmungsindikatoren und tatsächlichen Marktbewegungen.

4

Handelssignale

Basierend auf Sentiment-Daten werden Handelssignale generiert, die Investoren frühzeitig auf potenzielle Marktveränderungen hinweisen.



KI-gestützte Reporting-Tools für Finanzanalysten



Automatisierte Berichte

KI-Systeme erstellen vollständige Finanzberichte und Marktanalysen in Minuten statt Stunden, mit konsistenter Qualität und ohne menschliche Fehler.



Intelligente Zusammenfassungen

ChatGPT und ähnliche Technologien kondensieren komplexe Finanzdaten in prägnante, handlungsrelevante Erkenntnisse für schnelle Entscheidungen.



Dynamische Visualisierungen

Interaktive Grafiken und Dashboards machen komplexe Datenbeziehungen sofort erfassbar und ermöglichen tiefere Analysen bei Bedarf.

Fallstudie: KI in der Vermögensverwaltung

32%

Rendite-Steigerung

Verbesserte Performance durch KI-optimierte Anlagestrategien im Vergleich zu traditionellen Methoden.

40%

Kostenreduktion

Senkung der Betriebskosten durch Automatisierung von Analyseprozessen und Portfoliomanagement.

65%

Kundenzufriedenheit

Deutlich höhere Zufriedenheitswerte durch personalisierte Beratung und transparente Ergebnisse.

Ein führendes Asset-Management-Unternehmen implementierte KI-Technologien zur Portfoliooptimierung mit beeindruckenden Ergebnissen. Entscheidende Erfolgsfaktoren waren die Integration hochwertiger Datenquellen, robuste Backtesting-Methoden und die Kombination von KI-Empfehlungen mit menschlicher Expertise für die finale Entscheidungsfindung.

Technologie & Innovation: Zukunft von KI im Finance

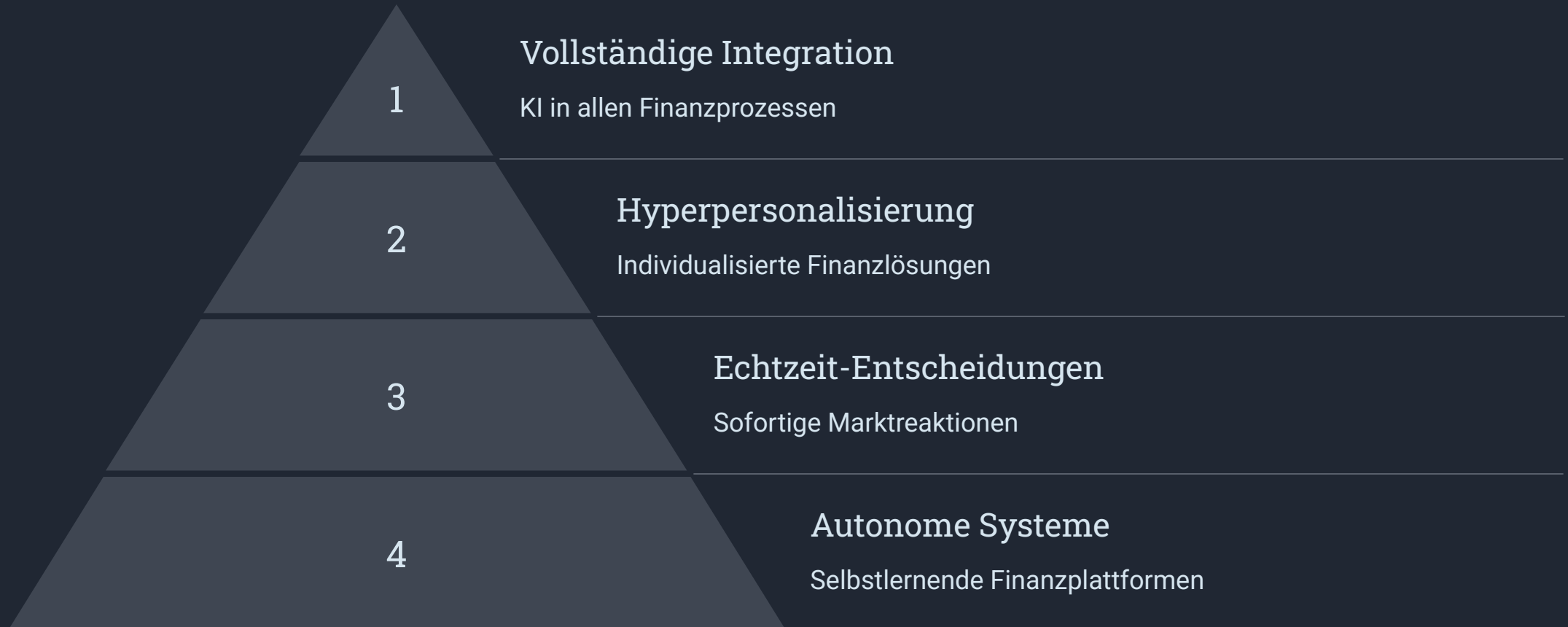

Die Zukunft des Finanzsektors wird durch die vollständige Integration von KI in alle Prozesse geprägt sein. Wir bewegen uns in Richtung hyperpersonalisierter Finanzdienstleistungen, die sich in Echtzeit an individuelle Bedürfnisse anpassen. Autonome, selbstlernende Systeme werden zunehmend komplexe Entscheidungen treffen und neue Geschäftsmodelle ermöglichen.

Herausforderungen und Risiken im Finanzsektor

Datenschutz & Compliance

Die Verarbeitung sensibler Finanzdaten unterliegt strengen regulatorischen Anforderungen wie DSGVO, MiFID II und Basel III, die bei KI-Implementierungen besondere Beachtung erfordern.

Technologische Hürden

Integrationsprobleme mit Legacy-Systemen, Herausforderungen bei der Datenqualität und potenzielle Systemausfälle stellen erhebliche technische Risiken dar.

Lösungsansätze

Robuste Risikomanagement-Strategien, regelmäßige Sicherheitsaudits und transparente KI-Entscheidungsprozesse sind entscheidend für den nachhaltigen Erfolg.

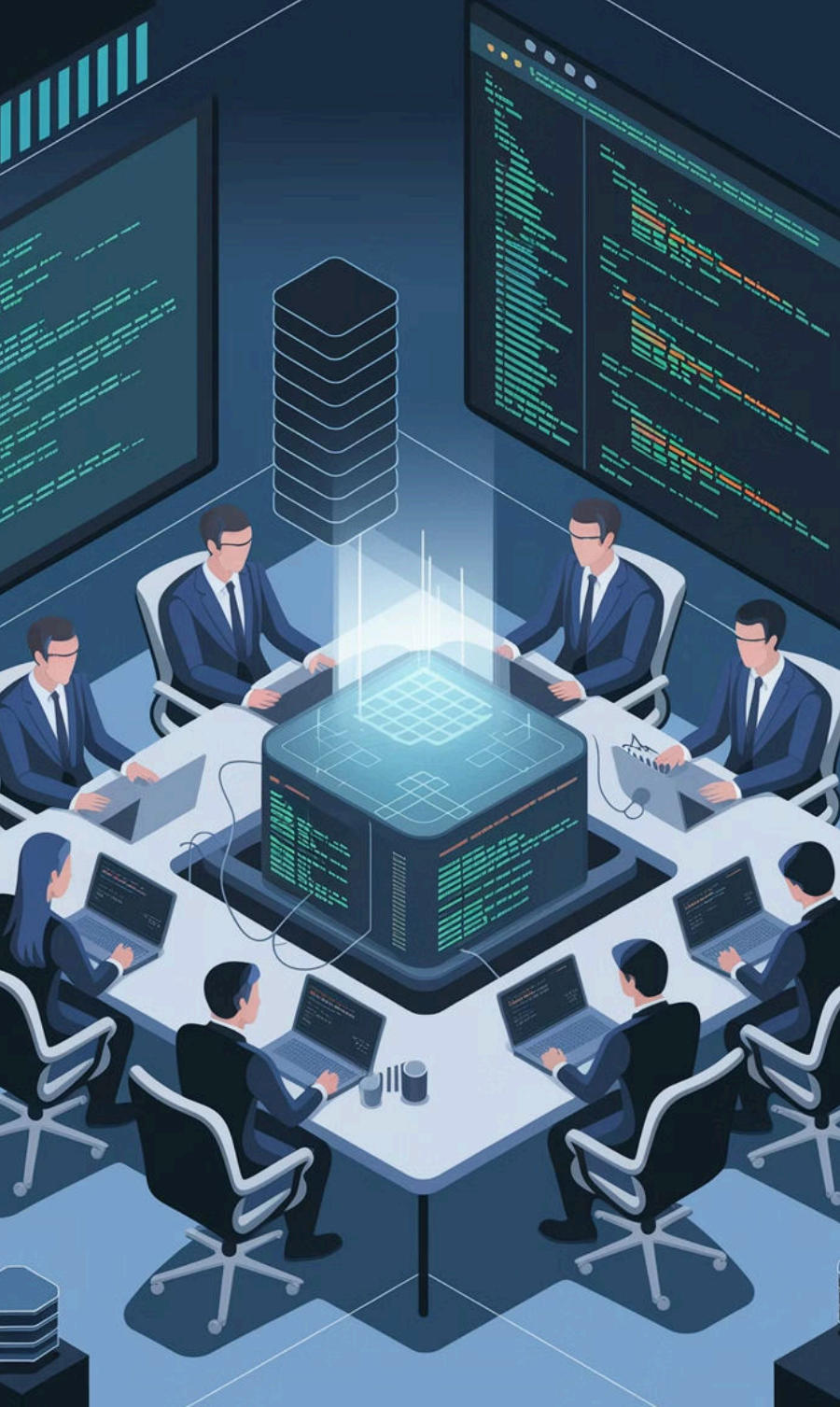

Best Practices für KI-Implementierung im Finance-Bereich

Gründliche Vorbereitung

Umfassende Analyse der Geschäftsziele, Datenquellen und technischen Anforderungen vor der Implementierung.

Iterative Entwicklung

Schrittweise Implementierung mit kontinuierlicher Validierung und Anpassung der KI-Modelle.

Experteneinbindung

Kombination von KI-Expertise mit Finanzfachwissen für optimale Ergebnisse und Akzeptanz.

Kontinuierliches Monitoring

Regelmäßige Überprüfung der KI-Prozesse auf Genauigkeit, Effizienz und Compliance.

Tools und Plattformen für Finanz-KI



Führende Plattformen wie Bloomberg, Reuters und FactSet bieten umfassende Finanzdaten mit zunehmender KI-Integration. Spezialisierte Tools wie QuantConnect, Alpaca und MetaTrader ermöglichen die Entwicklung und Implementierung von KI-gestützten Handelsstrategien. Bei der Auswahl sollten Datenqualität, Integrationsfähigkeit und Skalierbarkeit im Vordergrund stehen.

Strategien zur Skalierung von KI-Projekten im Finanzsektor

1

Cloud-Integration

Nutzung skalierbarer Cloud-Infrastrukturen für flexible Rechenkapazitäten und globale Verfügbarkeit von KI-Anwendungen.

2

API-Ökosystem

Entwicklung modularer, API-basierter Architekturen für einfache Integration und Erweiterbarkeit der KI-Lösungen.

3

Standardisierte Workflows

Etablierung einheitlicher Prozesse für Datenaufbereitung, Modelltraining und Deployment zur Effizienzsteigerung.

4

Strategische Partnerschaften

Kooperationen mit Banken und FinTechs zur schnellen Marktexpansion und gemeinsamen Ressourcennutzung.

Monetarisierung von KI im Finance-Bereich

Direkte Revenue-Streams

KI-basierte Finanzlösungen lassen sich durch verschiedene Geschäftsmodelle monetarisieren: Abonnement-basierte Zugänge zu Premium-Analysetools, Lizenzierung proprietärer KI-Algorithmen an Finanzinstitute oder nutzungsabhängige API-Gebühren für spezifische Funktionen.

Indirekte Einnahmen

Erhebliche finanzielle Vorteile entstehen durch Kostensenkungen in operativen Prozessen, Effizienzsteigerungen im Trading und Portfoliomanagement sowie Risikominimierung durch präzisere Prognosen und Frühwarnsysteme.

Erfolgsbeispiele

Zahlreiche FinTech-Unternehmen generieren bereits signifikante Umsätze mit KI-Produkten, von Robo-Advisory-Plattformen mit Millionen von Nutzern bis zu spezialisierten Algo-Trading-Lösungen für institutionelle Investoren.

Fallstudie: Erfolgreiche KI-Projekte im FinTech



Wachstumsstrategie

Ein führendes FinTech-Startup implementierte KI-basierte Kreditbewertungsalgorithmen und konnte sein Kreditvolumen innerhalb eines Jahres um 300% steigern bei gleichzeitiger Reduzierung der Ausfallrate um 40%.



Kundenzentrierter Ansatz

Eine innovative Banking-App mit KI-gestützter Finanzberatung erreichte 2 Millionen Nutzer durch konsequente Fokussierung auf Benutzerfreundlichkeit und personalisierte Empfehlungen.



Skalierungsmodell

Ein Robo-Advisor skalierte sein verwaltetes Vermögen auf über 5 Milliarden Euro durch strategische Partnerschaften mit etablierten Banken und kontinuierliche Algorithmus-Optimierung.

Strategien für den Vertrieb von KI-Lösungen im Finanzsektor



Erfolgreiche Vertriebsstrategien für KI-Finanzlösungen basieren auf einer präzisen Zielgruppenanalyse und hochgradig personalisierten Angeboten. KI-Technologien selbst können den Vertriebsprozess optimieren, indem sie potenzielle Kunden identifizieren und Conversion-Raten durch datengestützte Insights verbessern.

Zukunftsaussichten: KI und Finanzdienstleistungen

Kurzfristig (1-2 Jahre)

Verstärkte Integration von KI in bestehende Finanzprozesse, Ausweitung von Robo-Advisory und automatisiertem Trading für breitere Kundengruppen.

1

2

3

Langfristig (5-10 Jahre)

Revolutionäre neue Geschäftsmodelle durch KI-Blockchain-Integration, globale Expansion von FinTech-Lösungen und vollständig autonome Finanzsysteme.

Mittelfristig (3-5 Jahre)

Entstehung vollautomatisierter digitaler Banken, hochpersonalisierte Finanzdienstleistungen und KI-gesteuerte Anlagestrategien als neuer Standard.

Webinar 10.0 – Integrative KI-Anwendungen im sozialen Bereich

Bildung, Healthcare, Religion, Kindererziehung, Soft Skills & mehr

Herzlich willkommen zu unserem Webinar! Als Experte für KI-Anwendungen im sozialen Kontext zeigen wir Ihnen heute, wie künstliche Intelligenz in Bereichen wie Bildung, Gesundheit, Erziehung, mentaler Gesundheit, Suchtprävention und mehr helfen kann.

[Jetzt anmelden](#)

[Weitere Informationen](#)

Der gesellschaftliche Wandel durch KI

1

Revolution sozialer Prozesse

KI revolutioniert nicht nur Unternehmen, sondern auch soziale Prozesse und Interaktionen in unserer Gesellschaft.

2

Verbesserung von Angeboten

Durch KI können Bildungsangebote, Gesundheitsversorgung und soziale Interaktionen deutlich verbessert werden.

3

Unterstützung in Krisenzeiten

KI bietet neue Chancen zur Unterstützung in Krisenzeiten wie bei Einsamkeit oder Suchtproblemen.



Herausforderungen in sozialen Bereichen

Bildung

Ungleiche Ressourcenverteilung und Überforderung von Lehrkräften erschweren individualisierte Bildung und führen zu Qualitätsunterschieden.

Healthcare

Hohe Belastungen des Personals, lange Wartezeiten für Patienten und ein zunehmender Fachkräftemangel beeinträchtigen die Versorgungsqualität.

Soziale Probleme

Soziale Isolation, Suchtproblematiken und mentale Belastungen nehmen in unserer Gesellschaft stetig zu und erfordern neue Lösungsansätze.



KI als sozialer Multiplikator

Automatisierung
Routineaufgaben in Bildung und Healthcare werden durch KI automatisiert.



Personalisierung

Individualisierte Unterstützung in der Kindererziehung und im mentalen Coaching.

Früherkennung

Erkennung von Mustern in sozialen Daten zur Früherkennung von Krisen.

Durch den Einsatz von KI können soziale Dienste und Unterstützungsangebote skaliert und personalisiert werden. Dies führt zu einer verbesserten Lebensqualität für viele Menschen und ermöglicht es, Ressourcen effizienter einzusetzen.

KI in der Bildung – Grundlagen



Interaktive Lerninhalte

KI erstellt interaktive Lerninhalte und personalisierte Lehrpläne, die auf die individuellen Bedürfnisse der Lernenden zugeschnitten sind.



Lehrkräfte-Unterstützung

Automatische Zusammenfassungen und Feedback entlasten Lehrkräfte und geben ihnen mehr Zeit für die individuelle Betreuung.



Virtueller Tutor

ChatGPT und ähnliche Systeme fungieren als virtuelle Tutoren, die rund um die Uhr verfügbar sind und individuell auf Fragen eingehen können.

Use Case: Personalisiertes Lernen mit KI

Profilerstellung

Basierend auf Lernverhalten, Stärken und Schwächen wird ein individuelles Schülerprofil erstellt.

Maßgeschneiderte Inhalte

KI generiert personalisierte Lerninhalte, die optimal auf das Profil des Lernenden abgestimmt sind.

Adaptive Lernplattform

Die Plattform überwacht kontinuierlich den Fortschritt und passt Schwierigkeitsgrad und Inhalte entsprechend an.

Virtueller Tutor

Ein KI-Tutor erklärt Hausaufgaben, beantwortet Fragen und gibt individuelles Feedback zum Lernfortschritt.

Einsatz von KI in Lehrmethoden und Unterricht

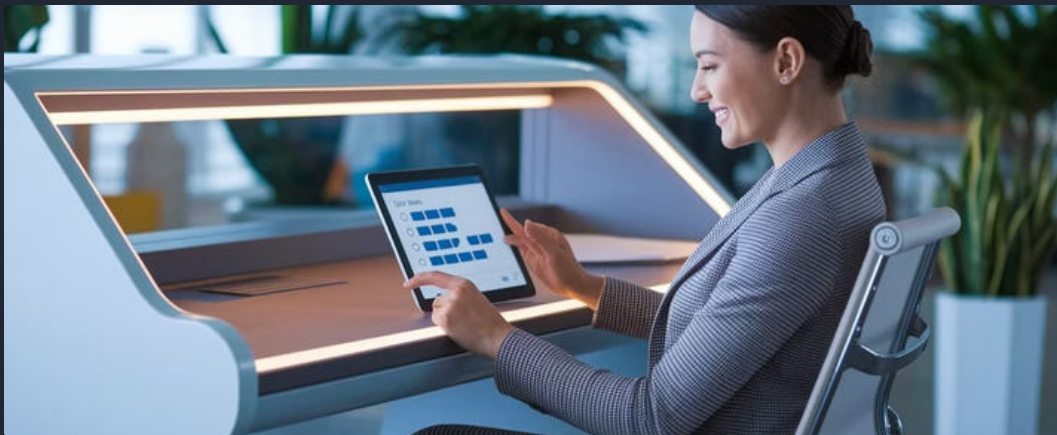

KI revolutioniert den Unterricht durch die Generierung maßgeschneiderter Materialien und interaktiver Übungen. Lernspiele und Rollenspiele werden durch KI-Simulationen lebendiger und ansprechender. Die automatisierte Erstellung von Quizen und Lernvideos spart Zeit und erhöht die Unterrichtsqualität erheblich.

KI im Healthcare – Grundlagen

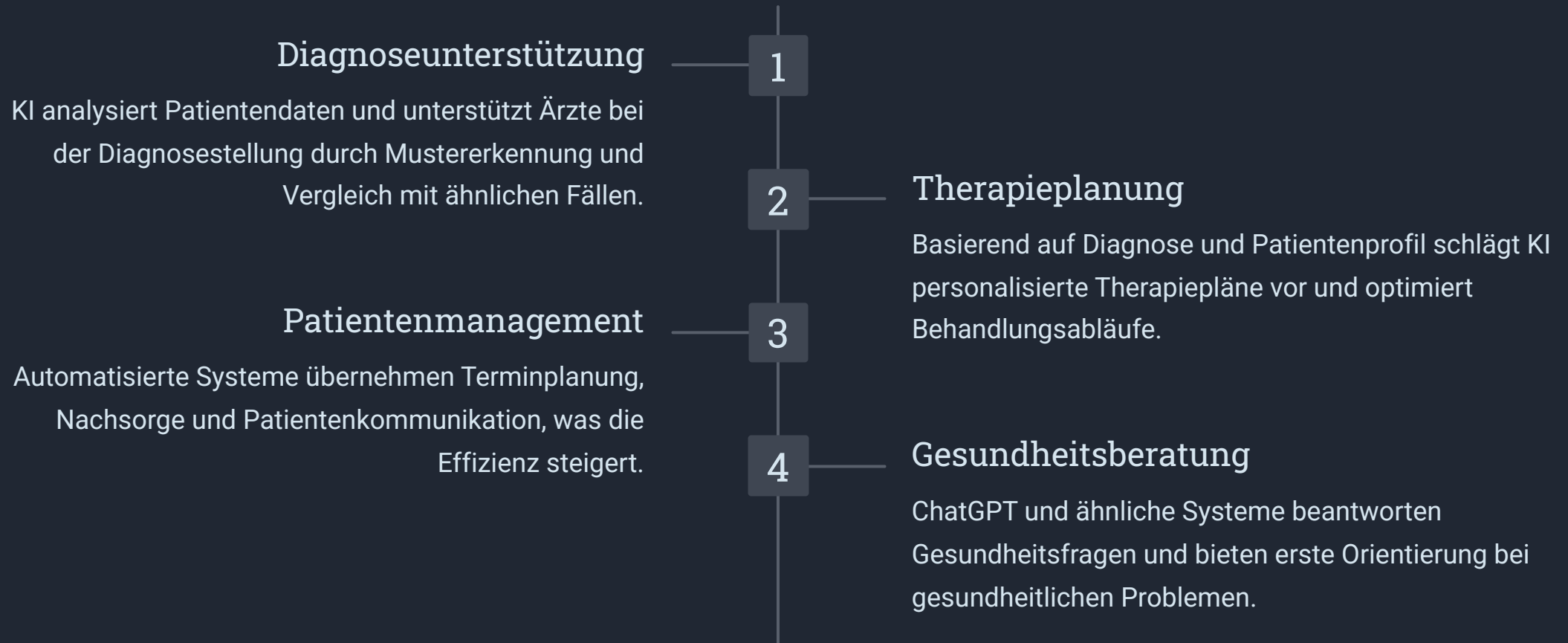

Use Case: KI in der Telemedizin

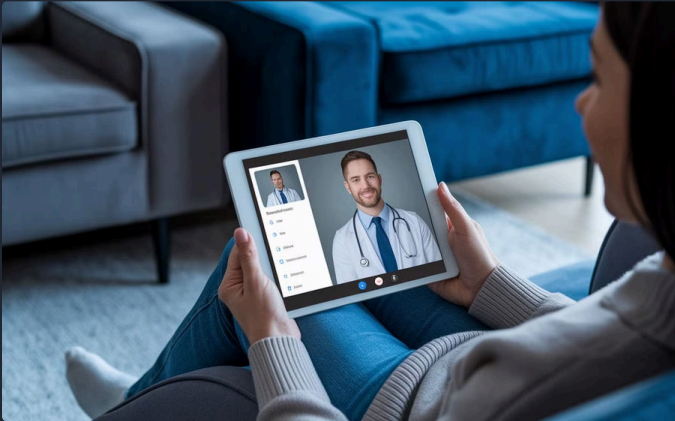

Virtuelle Sprechstunden

KI-unterstützte Videosprechstunden ermöglichen medizinische Beratung ohne Anfahrtswege. Chatbots übernehmen die Vorsortierung und Anamnese.



Terminmanagement

Automatisierte Systeme koordinieren Termine, senden Erinnerungen und organisieren Follow-Up-Gespräche nach Behandlungen.



Digitaler Gesundheitsassistent

KI-Assistenten bewerten erste Symptome, geben Handlungsempfehlungen und leiten bei Bedarf an Fachpersonal weiter.

KI zur Unterstützung der mentalen Gesundheit

1

Chatbot-Begleiter

Niederschwellige Gesprächspartner für alltägliche Sorgen

2

Stimmungsanalyse

Erkennung von Stimmungsschwankungen und Risikofaktoren

3

Selbsthilfeempfehlungen

Personalisierte Übungen und Ressourcen zur Selbsthilfe

4

Virtueller Therapeut

Strukturierte Unterstützung bei leichten bis mittelschweren Problemen

KI-Systeme bieten einen niederschweligen Zugang zu mentaler Gesundheitsunterstützung und können als erste Anlaufstelle dienen. Sie erkennen Muster in der Kommunikation und können frühzeitig auf Veränderungen hinweisen.

Use Case: Frühwarnsysteme für psychische Krisen



KI-gestützte Frühwarnsysteme analysieren Social Media und Kommunikationsdaten, um Anzeichen von Depressionen oder Suizidgedanken zu erkennen. Bei kritischen Mustern werden automatisierte Alerts an Betroffene oder Therapeuten gesendet, was eine frühzeitige Intervention ermöglicht und Leben retten kann.

KI im Bereich Religion und Spiritualität

Predigtunterstützung

KI hilft bei der Recherche, Strukturierung und Ausarbeitung von Predigten und spirituellen Vorträgen. Sie kann Bibelstellen analysieren und thematisch passende Zitate vorschlagen.

Religiöse Studien

Durch KI-gestützte Textanalyse können heilige Schriften und theologische Werke tiefgehend analysiert und interpretiert werden, was neue Perspektiven eröffnet.

Interaktive Andachten

KI ermöglicht personalisierte spirituelle Übungen und Andachten, die auf die individuellen Bedürfnisse und Fragen der Gläubigen eingehen.

Use Case: Interaktive Andachten und religiöse Bildung

24/7

Verfügbarkeit

Rund-um-die-Uhr Zugang zu spirituellen Inhalten und Begleitung

100+

Themen

Vielfältige religiöse Inhalte und Studienmodule

5M+

Nutzer

Wachsende Gemeinschaft von spirituell Interessierten

Interaktive Lernmodule zu religiösen Themen ermöglichen ein tieferes Verständnis spiritueller Konzepte. Chatbots beantworten Fragen zu Glaubensinhalten und bieten tägliche Inspirationen. Digitale Plattformen für Andachten und Gebetsanleitungen fördern das religiöse Engagement und schaffen neue Formen der spirituellen Gemeinschaft.

KI in der Kindererziehung und Lehre

A young child with light-colored hair is shown in profile, focused on a tablet computer. The tablet screen displays a colorful educational interface with various icons and text, including the words 'Reaktion' and 'Denz'. The child is wearing a light-colored long-sleeved shirt. The background is a softly lit room with a desk, a lamp, and some plants, creating a calm and educational atmosphere.

▼ Wie unterstützt KI Eltern und Lehrkräfte?

KI hilft bei der Entwicklung altersgerechter Inhalte und entlastet Eltern und Lehrer durch automatisierte Unterstützung. Sie kann Routineaufgaben übernehmen und individuelle Lernfortschritte überwachen.

▼ Welche Materialien kann KI erstellen?

KI generiert interaktive Lernspiele, personalisierte Geschichten und pädagogische Materialien, die auf die Interessen und den Entwicklungsstand des Kindes abgestimmt sind.

▼ Wie funktioniert ein interaktiver KI-Begleiter?

ChatGPT und ähnliche Systeme können als interaktive Begleiter für Kinder dienen, Fragen beantworten, Geschichten erzählen und altersgerechte Lerninhalte vermitteln.

Use Case: Interaktive Lern- und Spielplattformen für Kinder

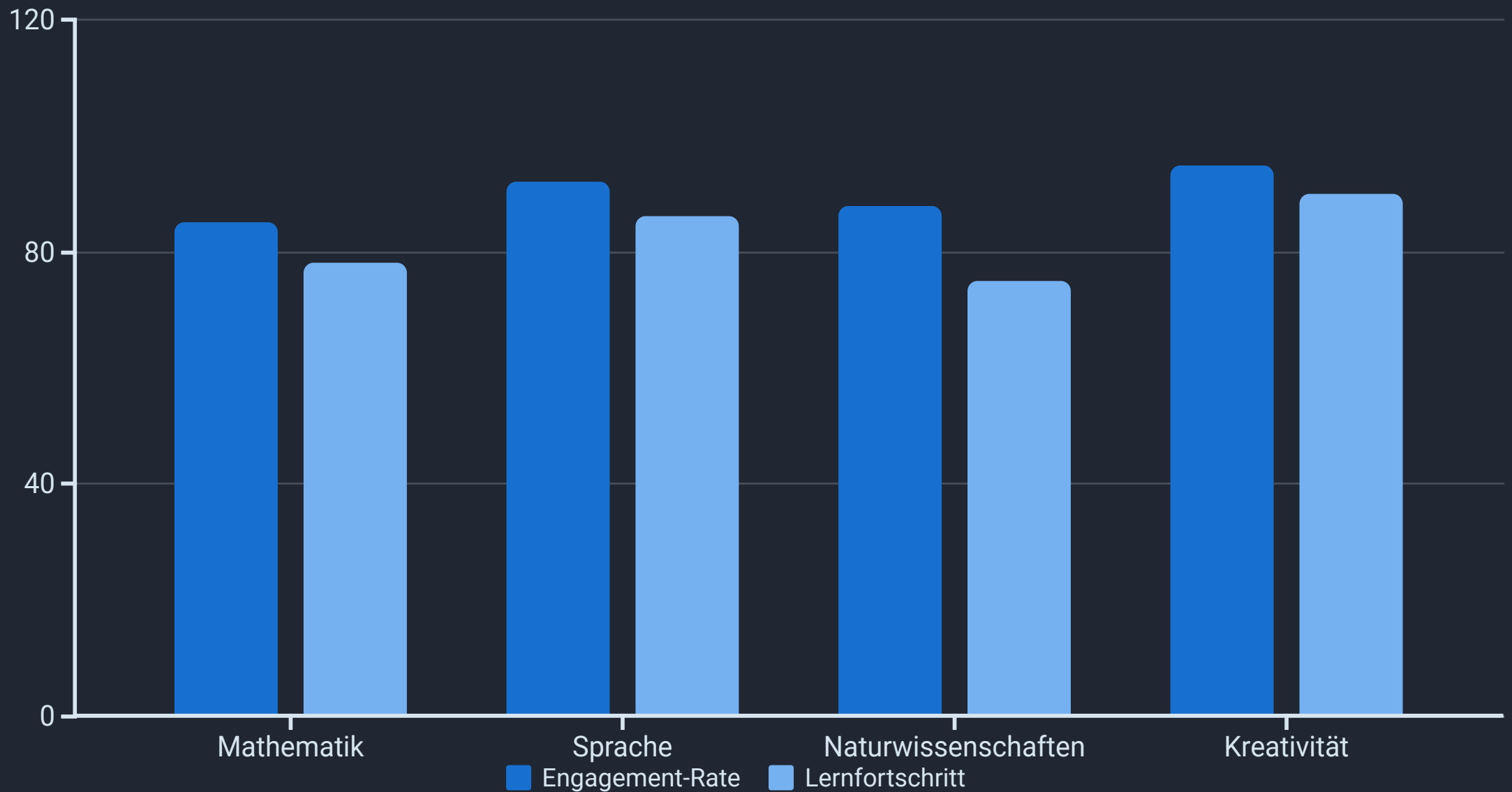

Bildungsapps mit KI-Unterstützung passen sich automatisch an den Lernfortschritt der Kinder an und bieten personalisierte Inhalte. Virtuelle Lernspiele fördern spielerisch verschiedene Fähigkeiten und steigern die Motivation. Die Daten zeigen, dass besonders im Bereich Kreativität und Sprache hohe Engagement-Raten und Lernfortschritte erzielt werden.

KI für Soft Skills und persönliche Entwicklung

1

Kommunikationstraining

KI-gestützte Übungen zur Verbesserung verbaler und nonverbaler Kommunikation, mit Feedback zu Wortwahl, Tonfall und Körpersprache.

2

Konfliktlösungskompetenz

Simulationen von Konfliktsituationen mit KI-Akteuren, die verschiedene Reaktionen und Lösungsansätze ermöglichen.

3

Teamfähigkeit

Virtuelle Teamübungen und Rollenspiele zur Stärkung von Zusammenarbeit, Führungsqualitäten und Empathie.

4

Persönliches Coaching

ChatGPT als virtueller Coach für individuelle Entwicklungsziele, mit regelmäßigem Feedback und Fortschrittstracking.

Use Case: Virtuelle Coachings und Simulationen



Bewerbungstraining

KI simuliert Vorstellungsgespräche mit realistischen Fragen und gibt detailliertes Feedback zu Antworten, Körpersprache und Stimme.

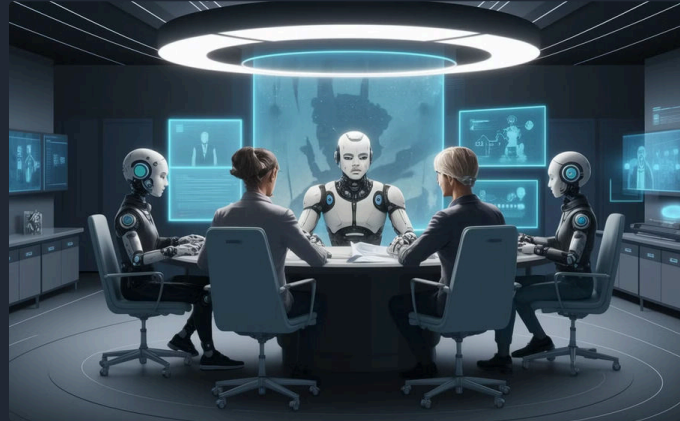

Konfliktmanagement

Virtuelle Szenarien mit KI-Akteuren trainieren den Umgang mit schwierigen Situationen und verschiedenen Persönlichkeitstypen.



Präsentationstraining

KI-Publikum reagiert auf Vorträge und analysiert Präsentationstechniken, Sprechgeschwindigkeit und Überzeugungskraft.

KI in der Behandlung von Sucht und Drogenproblemen

Früherkennung

KI analysiert Kommunikations- und Verhaltensmuster, um Suchtrisiken frühzeitig zu identifizieren.

Rückfallprävention

Algorithmen erkennen Risikosituationen und bieten proaktive Unterstützung zur Vermeidung von Rückfällen.

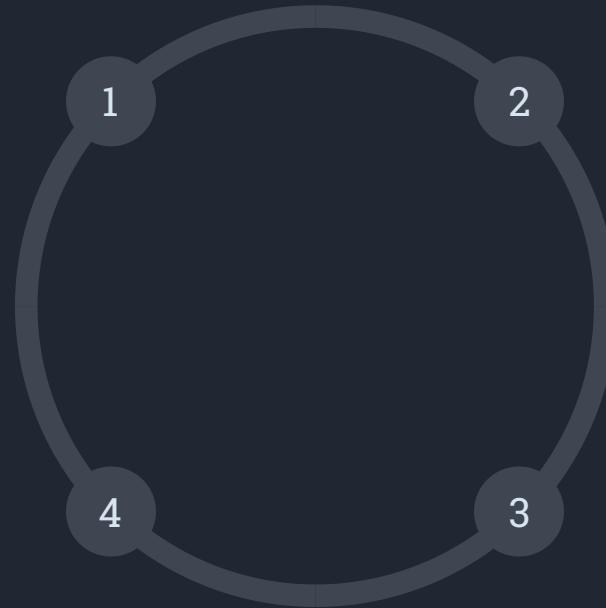

Beratung

Chatbots bieten niederschwellige, anonyme Erstberatung und Informationen zu Suchtproblemen.

Therapieunterstützung

KI-Systeme begleiten Therapieprozesse durch regelmäßige Check-ins und Fortschrittstracking.

Use Case: Suchtprävention und Nachsorge



1

Risikobewertung

KI analysiert Kommunikationsdaten und Verhaltensweisen, um individuelle Risikofaktoren für Suchtverhalten zu identifizieren.

2

Frühintervention

Bei erkannten Risikomustern werden personalisierte Präventionsmaßnahmen und Informationen bereitgestellt.

3

Begleitung

Während der Therapie unterstützt KI durch regelmäßige Check-ins, Motivationsförderung und Fortschrittstracking.

4

Nachsorge

Nach der Therapie hilft KI bei der Stabilisierung durch kontinuierliche Begleitung und schnelle Reaktion auf Rückfallrisiken.

KI in der Unterstützung bei Einsamkeit

Virtuelle Begleiter

KI-gestützte Chatbots fungieren als soziale Begleiter, die jederzeit für Gespräche zur Verfügung stehen und auf emotionale Bedürfnisse eingehen können.

Erinnerungen & Routinen

KI-Systeme helfen, tägliche Routinen zu etablieren, erinnern an soziale Aktivitäten und fördern regelmäßige Interaktionen mit anderen Menschen.

Emotionale Unterstützung

Durch empathische Gesprächsführung und personalisierte Ratschläge bieten KI-Assistenten emotionalen Support in schwierigen Momenten.



Use Case: Virtuelle Begleitung für mentale Gesundheit



Regelmäßige Check-ins

KI-Chatbots führen tägliche oder wöchentliche Gespräche zur Überprüfung des emotionalen Wohlbefindens und erkennen Veränderungen frühzeitig.



Achtsamkeitsübungen

Personalisierte Meditations- und Achtsamkeitsübungen werden basierend auf der aktuellen Stimmung und den Bedürfnissen angeboten.



Selbstreflexion

Eine App führt durch tägliche Selbstreflexionsübungen und bietet positive Affirmationen zur Stärkung des Selbstwertgefühls.

Herausforderungen in sensiblen sozialen Bereichen

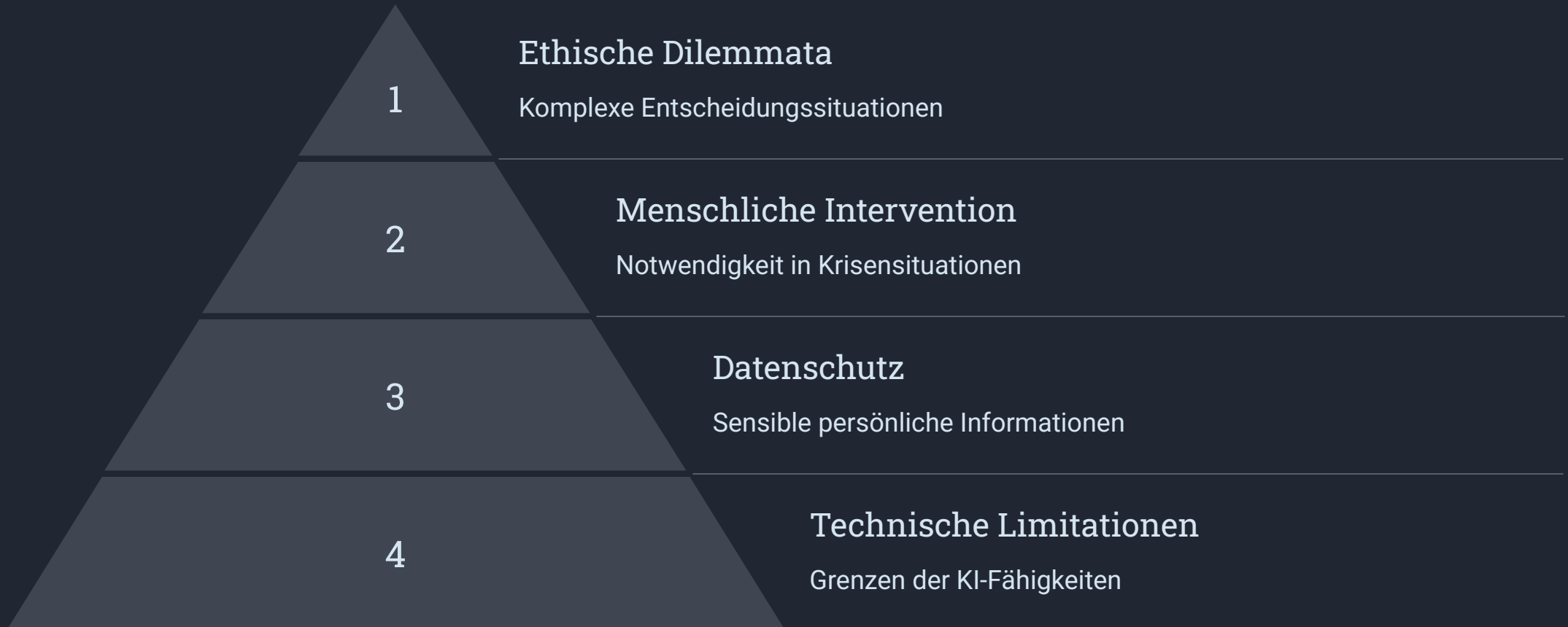

Der Einsatz von KI in sensiblen Bereichen wie Gesundheit und Soziales bringt besondere Herausforderungen mit sich. Datenschutz und ethische Fragen müssen sorgfältig adressiert werden. In Krisensituationen ist menschliche Intervention unerlässlich, da KI-Systeme Grenzen haben, besonders bei komplexen emotionalen oder psychischen Problemen.



Best Practices für den Einsatz von KI in Education & Healthcare

1 **Transparenz schaffen**

Klare Kommunikation darüber, wann und wie KI eingesetzt wird, welche Daten verwendet werden und welche Entscheidungen automatisiert ablaufen.

2 **Fachexperten einbinden**

Pädagogen, Mediziner und andere Fachleute müssen in die Entwicklung und Validierung der KI-Systeme einbezogen werden, um Qualität zu sichern.

3 **Regelmäßige Überprüfung**

Kontinuierliche Evaluation der Systeme hinsichtlich Genauigkeit, Fairness und Nutzen, mit entsprechenden Anpassungen bei Bedarf.

4 **Hybride Ansätze verfolgen**

Kombination von KI-Unterstützung mit menschlicher Expertise für optimale Ergebnisse, besonders in kritischen Situationen.

Fallstudie: Erfolgreiche KI-Einführung in Schulen



Personalisierte Lernpläne

Eine Modellschule implementierte KI-gestützte Lernplattformen, die für jeden Schüler individuelle Lernpfade erstellen. Die Algorithmen analysieren Lerngeschwindigkeit, Stärken und Schwächen, um maßgeschneiderte Inhalte zu liefern.



Verbesserte Lernergebnisse

Nach einem Jahr zeigten die Schüler signifikant bessere Leistungen in standardisierten Tests. Besonders leistungsschwächere Schüler profitierten von der individuellen Förderung und konnten Lücken gezielt schließen.



Erfolgsfaktoren

Entscheidend waren umfassende Schulungen für Lehrkräfte, schrittweise Integration der Technologie und kontinuierliches Feedback aller Beteiligten zur Optimierung des Systems.

Fallstudie: KI in der Gesundheitsversorgung

1 Implementierung

Ein Krankenhaus führte KI-Systeme für Patientenmanagement und diagnostische Unterstützung ein. Die Technologie analysiert Patientendaten, priorisiert Fälle und unterstützt bei Bildanalysen.

3 Herausforderungen

Anfängliche Skepsis des Personals und technische Integrationsprobleme mit bestehenden Systemen mussten überwunden werden. Die Sicherstellung hoher Datenqualität war entscheidend für zuverlässige Ergebnisse.

1

2

3

4

2 Ergebnisse

Die Wartezeiten wurden um 35% reduziert, diagnostische Genauigkeit um 28% verbessert und die Patientenzufriedenheit stieg signifikant. Ärzte berichten von besserer Work-Life-Balance durch Entlastung bei Routineaufgaben.

4 Lessons Learned

Schrittweise Einführung, intensive Schulungen und transparente Kommunikation über Möglichkeiten und Grenzen der KI waren Schlüsselfaktoren für den Erfolg.

Fallstudie: KI im Bereich Religion und Spiritualität

Projektbeschreibung

Eine religiöse Organisation implementierte KI-Technologie zur Unterstützung von Andachten, Bibelstudien und spiritueller Beratung. Die Plattform bietet personalisierte Inhalte basierend auf individuellen Interessen und Fragen der Gläubigen.

Ergebnisse

Die Reichweite der spirituellen Angebote stieg um 250%, besonders jüngere Zielgruppen wurden besser erreicht. Die Tiefe und Qualität der spirituellen Auseinandersetzung verbesserte sich durch maßgeschneiderte Inhalte und interaktive Formate.

Integration von Tradition

Die größte Herausforderung war die Balance zwischen traditionellen Werten und moderner Technologie. Durch enge Zusammenarbeit mit religiösen Führern wurde sichergestellt, dass die KI-generierten Inhalte theologisch fundiert blieben.

Fallstudie: KI in der Kindererziehung und Lehre



Eine Bildungsinitiative entwickelte KI-gestützte interaktive Lernspiele und Geschichten für Kinder verschiedener Altersgruppen. Die Inhalte passen sich automatisch an Interessen, Lerngeschwindigkeit und Entwicklungsstand an. Ergebnisse zeigen höhere Motivation, längere Aufmerksamkeitsspannen und bessere Lernerfolge. Besonders wichtig waren altersgerechte Gestaltung, elterliche Aufsicht und regelmäßige Qualitätskontrolle der Inhalte.

Integration von KI für Soft Skills-Training



Bedarfsanalyse

KI identifiziert individuelle Entwicklungsbereiche durch Analyse von Kommunikationsmustern, Verhaltensweisen und Selbsteinschätzungen.

Personalisiertes Training

Basierend auf der Analyse werden maßgeschneiderte Übungen und Simulationen für spezifische Soft Skills erstellt.

Praxisnahe Simulation

Virtuelle Szenarien mit KI-Akteuren ermöglichen realitätsnahes Training von Kommunikation, Konfliktlösung und Teamarbeit.

Feedback & Coaching

Detaillierte Auswertung der Performance mit konkreten Verbesserungsvorschlägen und kontinuierlichem Coaching.

Use Case: Mentale Gesundheit und Achtsamkeitstraining



Achtsamkeitsübungen

KI-gestützte Apps bieten personalisierte Meditationen und Achtsamkeitsübungen, die auf die aktuelle Stimmung und Bedürfnisse abgestimmt sind.



Kognitive Übungen

Interaktive Anwendungen trainieren Konzentration, Gedächtnis und kognitive Flexibilität durch adaptive Übungen und Spiele.



Selbstreflexion

Tägliche Check-ins und geführte Journaling-Übungen fördern Selbstwahrnehmung und emotionale Intelligenz mit KI-generiertem Feedback.



Fortschrittstracking

Visualisierung der mentalen Gesundheitsentwicklung über Zeit mit personalisierten Empfehlungen für weitere Übungen.

Einsatz von KI zur Bewältigung von Drogenproblemen und Sucht

Früherkennung

KI-Algorithmen analysieren Kommunikations- und Verhaltensmuster, um Suchtrisiken frühzeitig zu identifizieren. Sprachanalyse und Aktivitätsmuster können Warnsignale erkennen, bevor eine Abhängigkeit entsteht.

Virtuelle Beratung

Chatbots bieten anonyme Erstberatung bei Suchtfragen und vermitteln bei Bedarf an professionelle Hilfe. Sie sind rund um die Uhr verfügbar und senken die Hemmschwelle, Hilfe zu suchen.

Therapiebegleitung

KI-Assistenten unterstützen während der Rehabilitation durch regelmäßige Check-ins, Motivationsförderung und Überwachung von Risikofaktoren für Rückfälle.

Use Case: Unterstützung bei Einsamkeit



KI-gestützte Chatbots fungieren als virtuelle Begleiter für einsame Menschen, besonders ältere oder isolierte Personen. Sie halten regelmäßigen Kontakt, führen bedeutungsvolle Gespräche und erkennen emotionale Bedürfnisse. Die Systeme integrieren empathische Antwortstrategien und können bei Bedarf weitere Unterstützung vermitteln.

Innovative Lehrmethoden durch KI

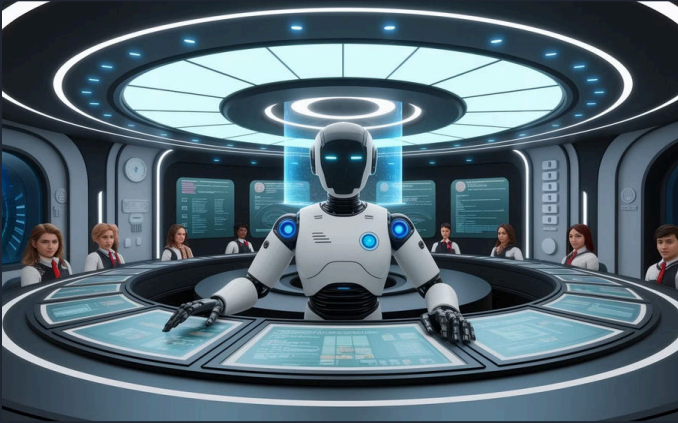

Virtuelle Klassenzimmer

KI-gestützte virtuelle Umgebungen ermöglichen interaktives Lernen unabhängig vom Standort. Schüler können mit virtuellen Objekten interagieren und komplexe Konzepte visualisieren.



Moderierte Diskussionen

ChatGPT moderiert Gruppendiskussionen, stellt tiefergehende Fragen und fasst Kernpunkte zusammen, was kritisches Denken und Meinungs austausch fördert.



Adaptive Lernplattformen

KI-Systeme erkennen individuelle Lernstile und passen Inhalte, Tempo und Methodik entsprechend an, was zu effektiverem und motivierenderem Lernen führt.

KI im Bereich Soft Skills- und Persönlichkeitsentwicklung

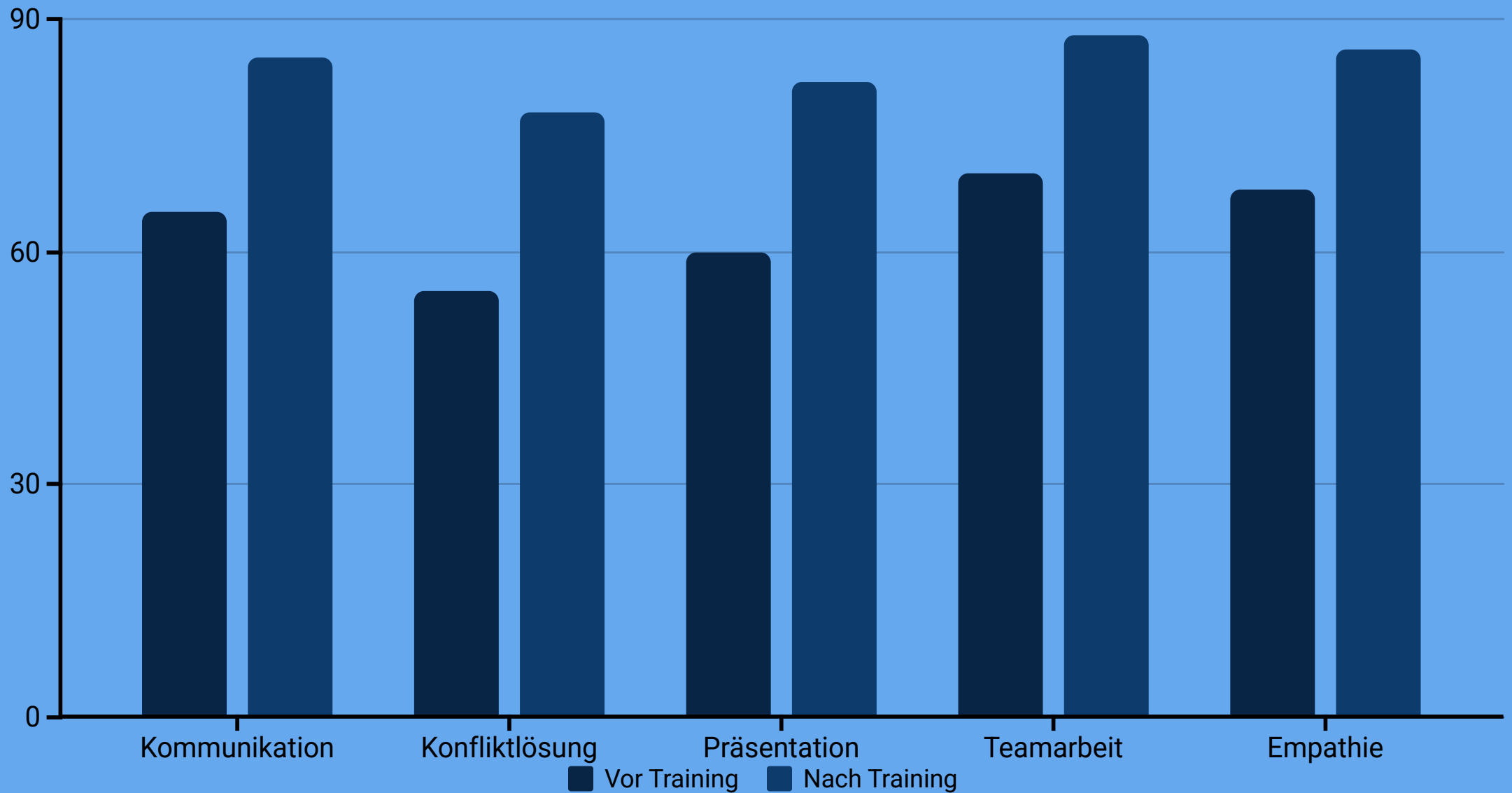

KI-basierte Trainings für Soft Skills zeigen beeindruckende Ergebnisse. Durch die Simulation zwischenmenschlicher Interaktionen können Nutzer in sicherer Umgebung Kommunikationsfähigkeiten, Konfliktlösung und Teamarbeit trainieren. Die Daten zeigen deutliche Verbesserungen in allen Kompetenzbereichen nach Abschluss des KI-gestützten Trainings.

Use Case: Virtuelle Coachings im Bildungsbereich

24/7

Verfügbarkeit

Rund-um-die-Uhr Zugang zu
Lernunterstützung

85%

Erfolgsrate

Verbesserung der Prüfungsergebnisse

40%

Zeitersparnis

Für Lehrkräfte bei Routineaufgaben

Virtuelle KI-Tutoren unterstützen Schüler bei Hausaufgaben und Prüfungsvorbereitung mit personalisierten Erklärungen und Übungen. Lehrkräfte werden durch automatisierte Erstellung von Lernplänen und Bewertung von Aufgaben entlastet. Das System passt sich kontinuierlich an den Lernfortschritt an und identifiziert Bereiche, in denen zusätzliche Unterstützung benötigt wird.

Integration von KI in interdisziplinäre Projekte

Bildung

Personalisierte Lernmodule und adaptive Unterrichtsmaterialien für verschiedene Altersgruppen und Lerntypen.

Persönliche Entwicklung

Unterstützung bei der Entwicklung von Soft Skills, Resilienz und Selbstmanagement.

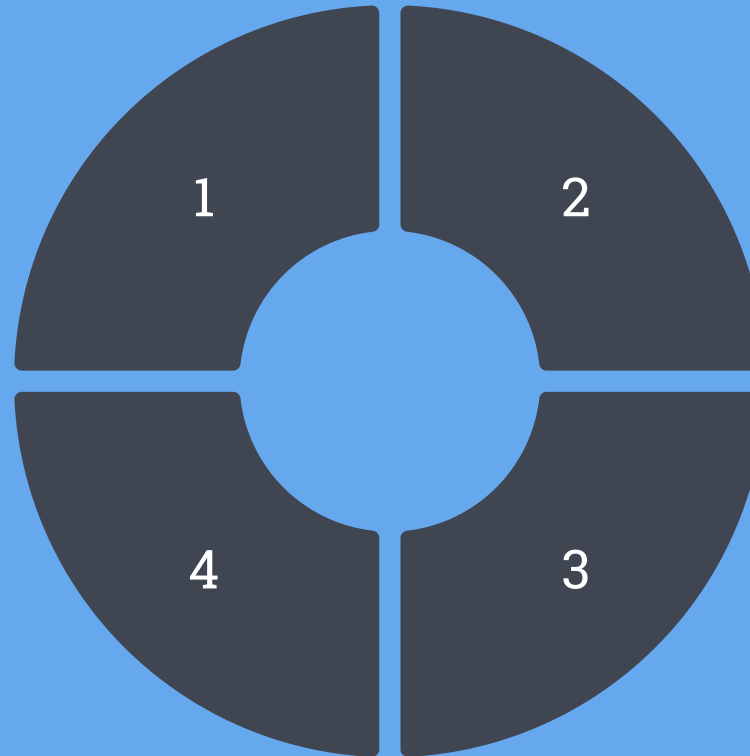

Gesundheit

Integrierte Gesundheitsüberwachung und Beratung zu physischem und mentalem Wohlbefinden.

Soziale Interaktion

Förderung von Gemeinschaft und Kommunikation durch virtuelle und reale Vernetzungsmöglichkeiten.

Ganzheitliche KI-Plattformen verbinden verschiedene Lebensbereiche und bieten integrierte Lösungen für komplexe Herausforderungen. Durch die Kombination von Bildungs-, Gesundheits- und sozialen Anwendungen entstehen synergetische Effekte, die den Nutzen für die Anwender maximieren.

Best Practices für den Einsatz von KI in sozialen Bereichen

1

Ethische Richtlinien

Klare ethische Standards für KI-Anwendungen

2

Transparenz

Offenlegung von KI-Einsatz und Funktionsweise

3

Datenschutz

Strikte Sicherheitsmaßnahmen für sensible Daten

4

Experteneinbindung

Fachleute in Entwicklung und Evaluation integrieren

Der verantwortungsvolle Einsatz von KI in sozialen Bereichen erfordert klare Richtlinien und kontinuierliche Evaluation. Transparenz schafft Vertrauen bei Nutzern, während der Schutz sensibler Daten höchste Priorität haben muss. Die Einbindung von Fachexperten sichert die Qualität und Relevanz der Anwendungen.

Technologische Trends und Zukunftsaussichten

1

Multimodale KI

Integration von Text, Sprache, Bild und Sensorik für ganzheitlichere Interaktion und Unterstützung.

2

Ambient Intelligence

KI wird in Alltagsumgebungen integriert (Smart Homes, Wearables) und bietet kontextbezogene Unterstützung.

3

Emotionale KI

Verbesserte Erkennung und Reaktion auf emotionale Zustände für empathischere Unterstützung.

4

Personalisierte Intervention

Frühzeitige, maßgeschneiderte Unterstützung basierend auf individuellen Bedürfnissen und Risikofaktoren.

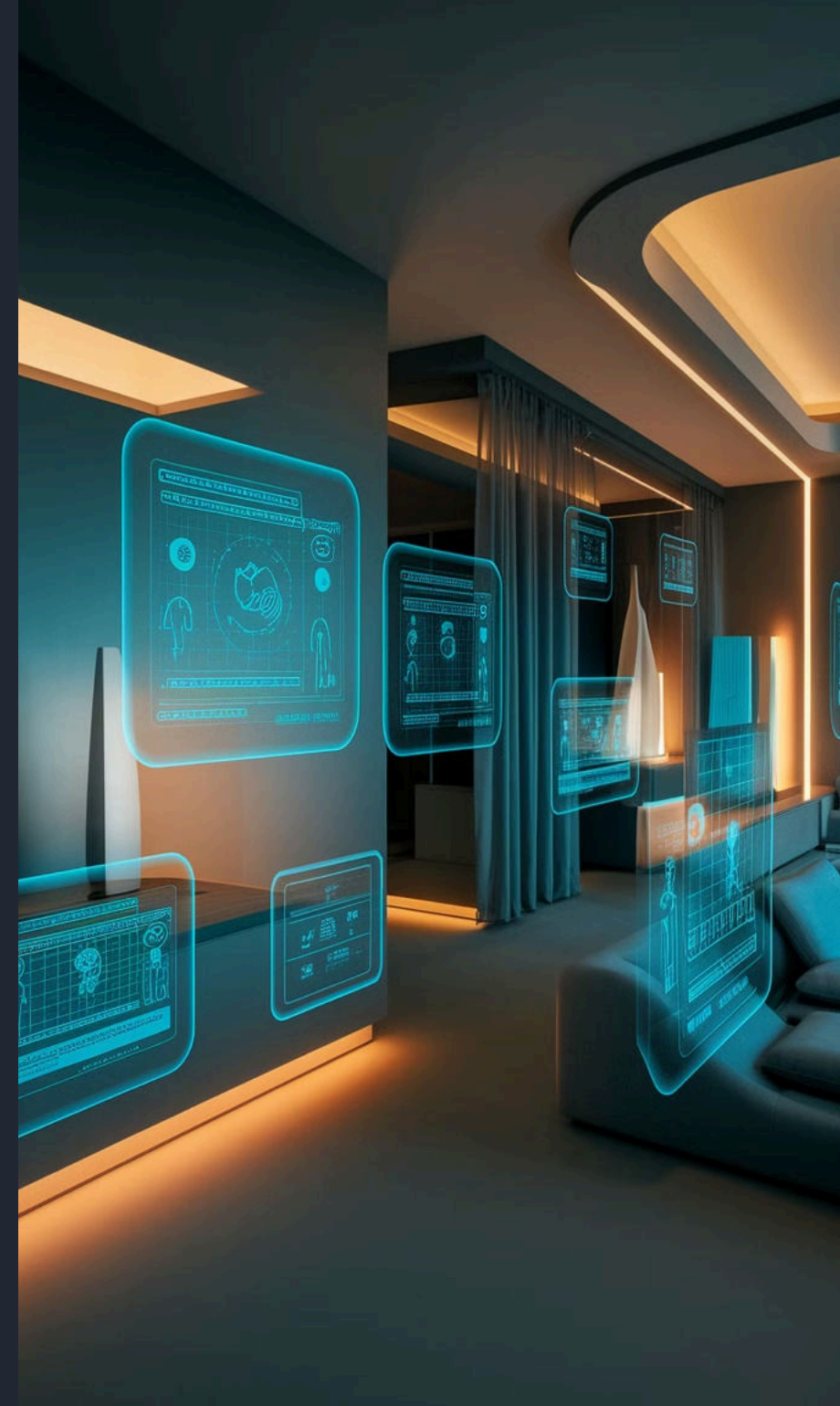

Monetarisierungspotenzial in sozialen Bereichen

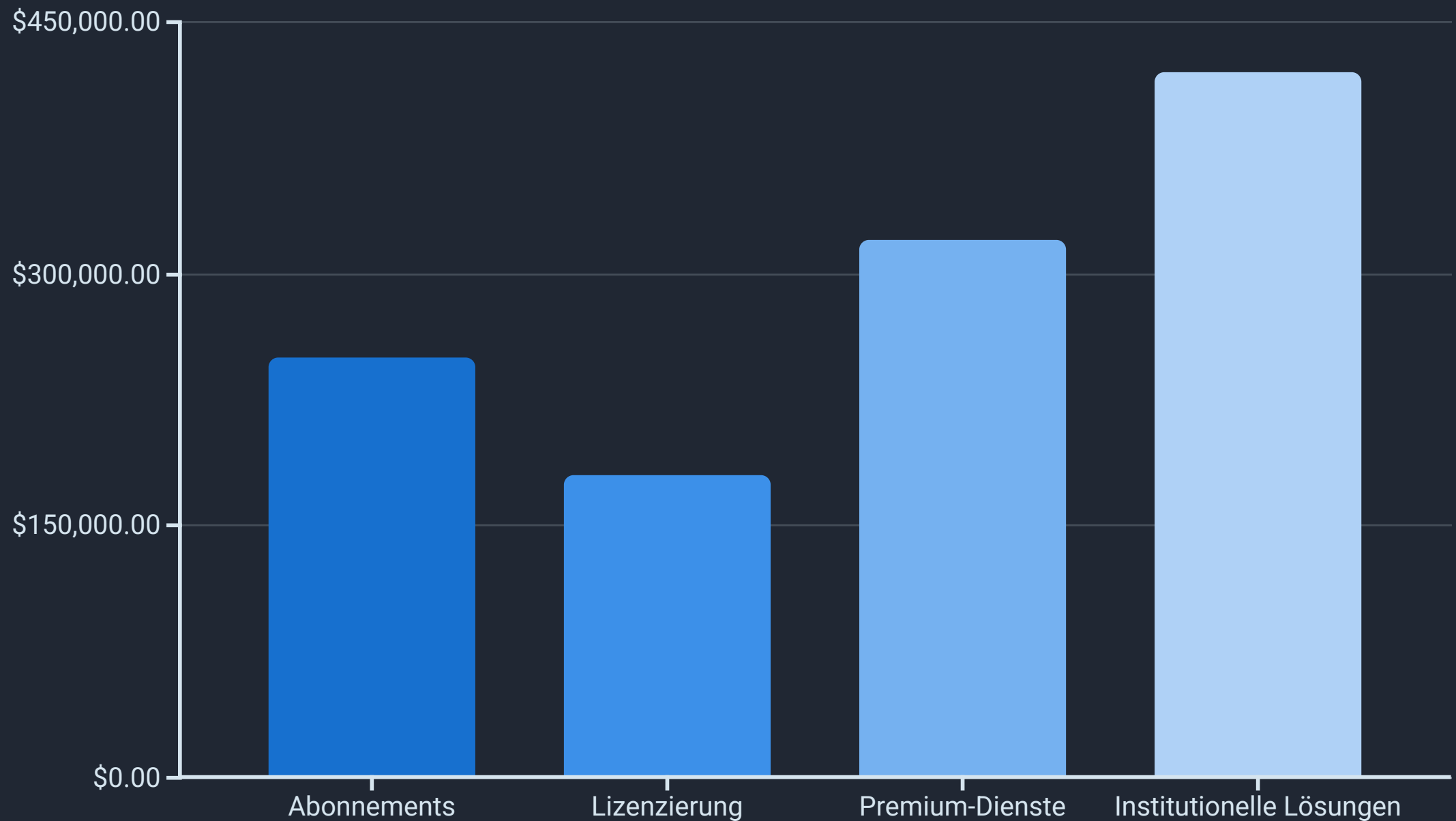

KI-Anwendungen im sozialen Bereich bieten verschiedene Monetarisierungsmöglichkeiten. Durch Automatisierung werden Kosten gesenkt, während digitale Produkte wie Online-Kurse und Beratungsplattformen neue Einnahmequellen erschließen. Besonders institutionelle Lösungen für Bildungseinrichtungen und Gesundheitsorganisationen zeigen hohes Umsatzpotenzial.

Partnerschaften und strategische Allianzen



Bildungskooperationen

Partnerschaften zwischen Schulen, Universitäten und Tech-Unternehmen ermöglichen die Entwicklung innovativer Lernplattformen und die Integration von KI in bestehende Bildungssysteme.



Gesundheitsallianzen

Zusammenarbeit zwischen Kliniken, Forschungseinrichtungen und KI-Entwicklern beschleunigt die Entstehung neuer diagnostischer Tools und Patientenmanagement-Systeme.



Soziale Netzwerke

Gemeinnützige Organisationen, öffentliche Einrichtungen und Technologieanbieter bündeln Ressourcen für KI-gestützte Lösungen in der Gemeinschaftsarbeit und sozialen Unterstützung.

Tools und Plattformen für soziale KI-Anwendungen

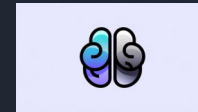
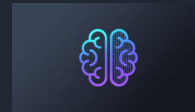

Für die Entwicklung sozialer KI-Anwendungen stehen verschiedene Tools und Plattformen zur Verfügung. ChatGPT und DALL-E bilden die Grundlage für textbasierte und visuelle Inhalte. Spezialisierte Bildungs- und Gesundheits-Apps bieten branchenspezifische Funktionen. Bei der Auswahl sollten Benutzerfreundlichkeit, Datenschutz und Anpassungsfähigkeit im Vordergrund stehen.

Die Integration in bestehende Systeme wie Learning Management Systeme oder Telemedizin-Plattformen ermöglicht eine nahtlose Nutzung und maximiert den Mehrwert der KI-Lösungen.

Erfolgsmessung in sozialen KI-Projekten

Wichtige KPIs

- Nutzerzufriedenheit und Engagement-Raten
- Lernfortschritte und Wissensretention
- Gesundheitsverbesserungen und Wohlbefinden
- Soziale Konnektivität und Interaktionsqualität

Messmethoden

- Automatisierte Nutzungsanalysen und Tracking
- Regelmäßige Umfragen und Feedback-Runden
- Vergleichsstudien mit Kontrollgruppen
- Langzeitbeobachtungen für nachhaltige Effekte

Evaluierungsbeispiel

Bei der Evaluierung einer KI-gestützten Lernplattform werden Engagement-Metriken, Lernfortschritte und Nutzerfeedback kombiniert, um ein ganzheitliches Bild der Effektivität zu erhalten und kontinuierliche Verbesserungen zu ermöglichen.

Strategien zur kontinuierlichen Optimierung

Datenanalyse
Kontinuierliche Auswertung von Nutzungsdaten und Ergebnissen

Leistungsmessung
Evaluation der Ergebnisse und Identifikation von Optimierungspotenzial



Feedback-Integration
Einbindung von Nutzer- und Expertenmeinungen

Systemanpassung
Regelmäßige Updates und Verbesserungen der KI-Modelle

Die kontinuierliche Verbesserung von KI-Systemen im sozialen Bereich erfordert einen strukturierten Prozess. Durch regelmäßige Updates und Anpassungen basierend auf Nutzerfeedback und Datenanalysen wird die Qualität und Relevanz der Anwendungen langfristig gesichert. Dieser iterative Ansatz fördert eine Kultur der ständigen Innovation und Optimierung.

Fallstudie: Ganzheitliche KI-Lösung in einer Bildungseinrichtung

Implementierung

Eine Gesamtschule integrierte KI-Systeme in Unterricht (personalisierte Lernpfade), Verwaltung (automatisierte Prozesse) und Kommunikation (Eltern-Lehrer-Plattform).

Erfolgsfaktoren

Umfassende Schulungen für alle Beteiligten, schrittweise Integration mit kontinuierlichem Feedback und anpassungsfähige Systeme, die auf spezifische Schulbedürfnisse eingehen konnten.

1

2

3

4

Ergebnisse

Nach einem Jahr zeigten sich 22% bessere Lernresultate, 35% höhere Effizienz in der Verwaltung und 40% geringerer Zeitaufwand für administrative Aufgaben bei Lehrkräften.

Herausforderungen

Anfängliche Widerstände bei einigen Lehrkräften, technische Integrationsprobleme und Notwendigkeit kontinuierlicher Anpassungen an sich ändernde Lehrpläne.

Dein Einstieg in die KI-Welt – Von Null zum ChatGPT-Power-User

Werde zum ChatGPT-Experten. Lerne, wie du KI in deinem Alltag einsetzen kannst!

Was ist Künstliche Intelligenz?

KI im Alltag

KI ist überall! Von Sprachassistenten wie Siri und Alexa bis hin zu automatischen Übersetzungen und Empfehlungsdiensten – KI macht unser Leben einfacher.

Definition

KI (Künstliche Intelligenz) beschreibt Computerprogramme, die Aufgaben erledigen, für die normalerweise menschliche Intelligenz benötigt wird.



Was ist ChatGPT?



Chatbot

ChatGPT ist ein KI-basierter Chatbot, der auf fortschrittlichen Sprachmodellen basiert.



Geschichte

Von GPT-1 zu GPT-4:
Jede neue Version ist besser im Verstehen und Beantworten von Fragen.



Anwendungsbereiche

Kundenservice, Content-Erstellung, Programmierunterstützung, Bildung und mehr.

Registrierung bei ChatGPT: Dein erster Schritt



1

Gehe zu chat.openai.com

Öffne die Webseite in deinem Browser.

2

Klicke auf "Sign Up"

Folge den Anweisungen, um ein Konto zu erstellen.

3

Bestätige deine E-Mail

Überprüfe deinen Posteingang und bestätige deine E-Mail-Adresse.

4

Melde dich an und starte!

Gib deine E-Mail und dein Passwort ein, um dich anzumelden.

Die ChatGPT-Benutzeroberfläche

Chatfenster

Hier gibst du deine Fragen ein.

Menü

Hier findest du Einstellungen und Optionen.

Einstellungen

Hier kannst du Parameter wie Antwortlänge anpassen.

Dein erster Prompt: KI live erleben

Probiere es aus: Gib einen einfachen Prompt ein:

Erkläre mir in einfachen Worten, was Künstliche Intelligenz ist.

Wie verständlich und präzise ist die Antwort?

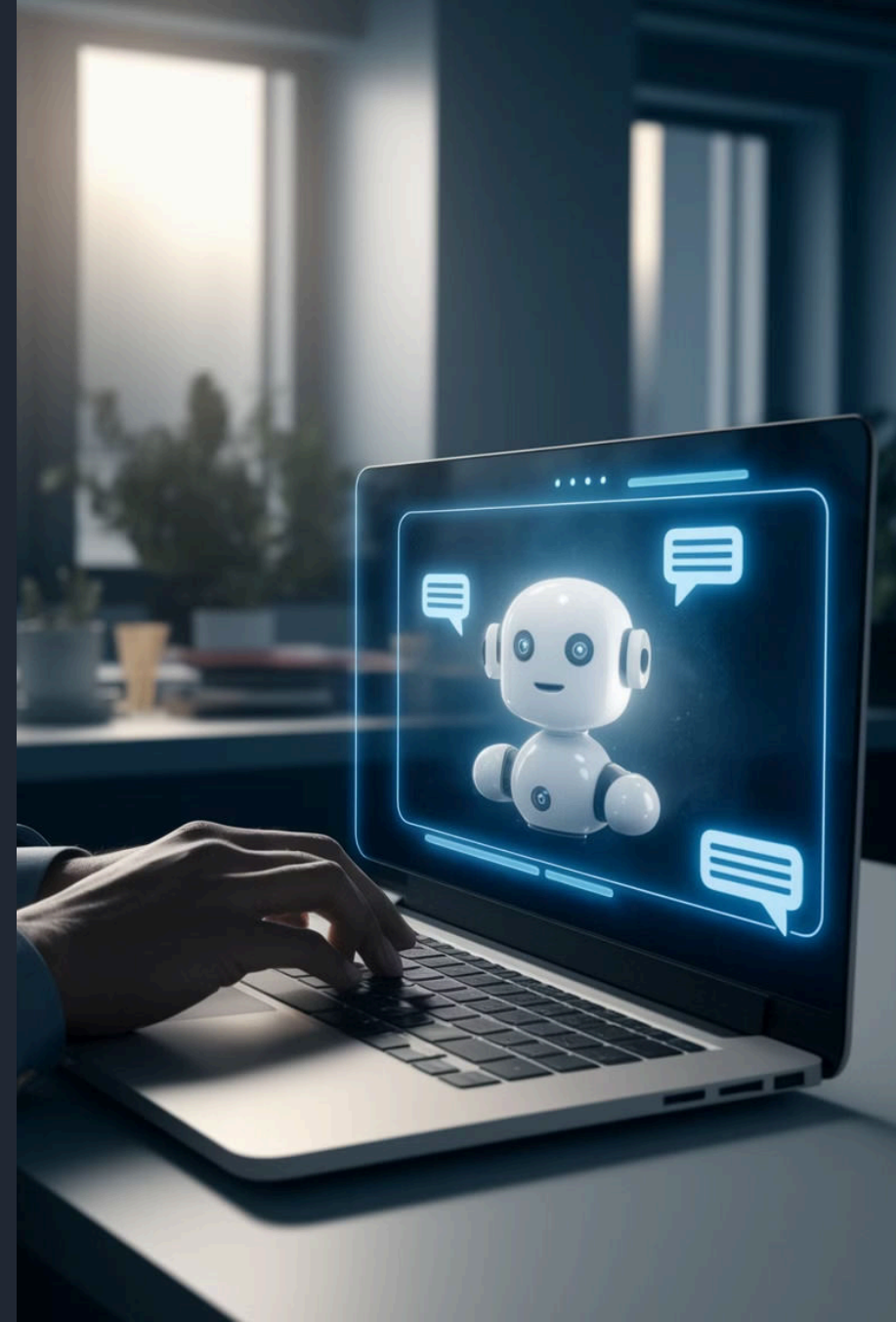

Feedback-Runde: Deine ersten Eindrücke

Teile deine Erfahrungen:

- Was hat dir gefallen?
- Welche Herausforderungen gab es?

Nutze ein gemeinsames Online-Dokument (z.B. Google Docs), um deine Gedanken festzuhalten.



Was ist Prompt-Engineering?

Definition

Ein Prompt ist die Texteingabe, die du an ChatGPT sendest.



Präzision

Je präziser dein Prompt, desto besser die Antwort.

Kontext

Gib Hintergrundinformationen für komplexe Themen.

Best Practices für gute Prompts



1

Klarheit

Stelle klare, präzise Fragen.
Vermeide vage Formulierungen.

2

Kontext

Gib zusätzliche
Hintergrundinformationen an, damit
ChatGPT versteht, worum es geht.

3

Struktur

Nutze Listen, Schritt-für-Schritt-
Anweisungen oder explizite
Rollenanweisungen.

Prompt-Optimierung: Ein Beispiel

Unklarer Prompt

Erzähl mir was über Geschichte.

Präziser Prompt

Erkläre in fünf Sätzen, warum der Zweite Weltkrieg begann.

Interaktive Übung: Prompt-Optimierung

Teile die Teilnehmer in Gruppen

Jede Gruppe erhält einen schlechten Prompt

Wandelt den Prompt in einen präzisen Prompt um

Präsentiert die optimierte Version

Fallstudie 1: Chatbot für Kundenservice

1

Definiere den Zweck

Dieser Bot hilft Kunden, Fragen zu einem neuen Smartphone zu beantworten.

2

Erstelle einen System-Prompt

Du bist ein freundlicher und kompetenter Kundenservice-Assistent.

3

Formuliere Beispiel-Fragen

Wie setze ich mein Passwort zurück?

4

Simuliere den Dialog

Gib die Fragen in ChatGPT ein und zeige die Antworten.



Aufgabe: Mein Kundenservice-Chatbot



Entwickle einen Chatbot-Flow

Erstelle ein Flow-Diagramm

Simuliere ein Gespräch

Fallstudie 2: Kreatives Schreiben



Aufgabe: Schreibe den Anfang einer spannenden Kurzgeschichte.

Beispiel-Prompt:

Schreibe den Anfang einer spannenden Geschichte über einen Abenteurer, der in der Zukunft lebt.

Was macht die Geschichte interessant?

Erstellung eigener Chat-Szenarien

Kundenservice
Chatbot für FAQ

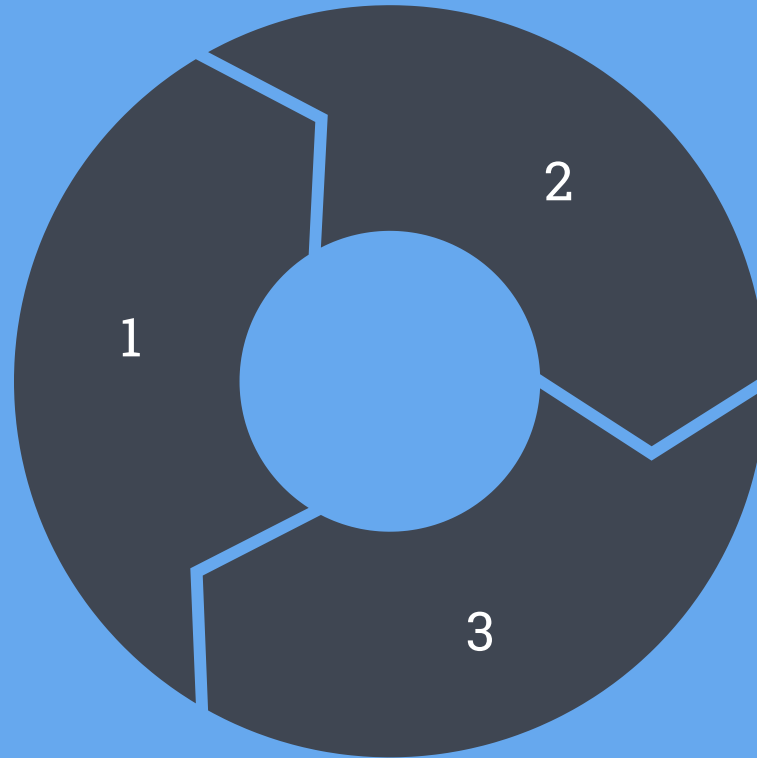

Kreatives Schreiben
Geschichten und Gedichte

Programmierung
Code-Erklärungen

Fallstudie 3: Programmierunterstützung

Live-Demo: ChatGPT erklärt Python-Code.

Beispiel-Prompt:

Erkläre mir Schritt für Schritt, was folgender Python-Code macht:

```
def add(a, b):  
    return a + b  
  
print(add(3, 4))
```

Aufgabe: Mein Code-Assistent

Wähle einen Code-Snippet

Frage ChatGPT nach einer
Erklärung

Diskutiere die Erklärungen

Mehrschritt-Workflows: Komplexe Aufgaben



1

Schritt 1: Zusammenfassung

Fasse den Artikel in groben Zügen zusammen.



2

Schritt 2: Liste

Erstelle eine Liste der wichtigsten Punkte.

Aufgabe: Erstelle einen Multi-Step-Workflow

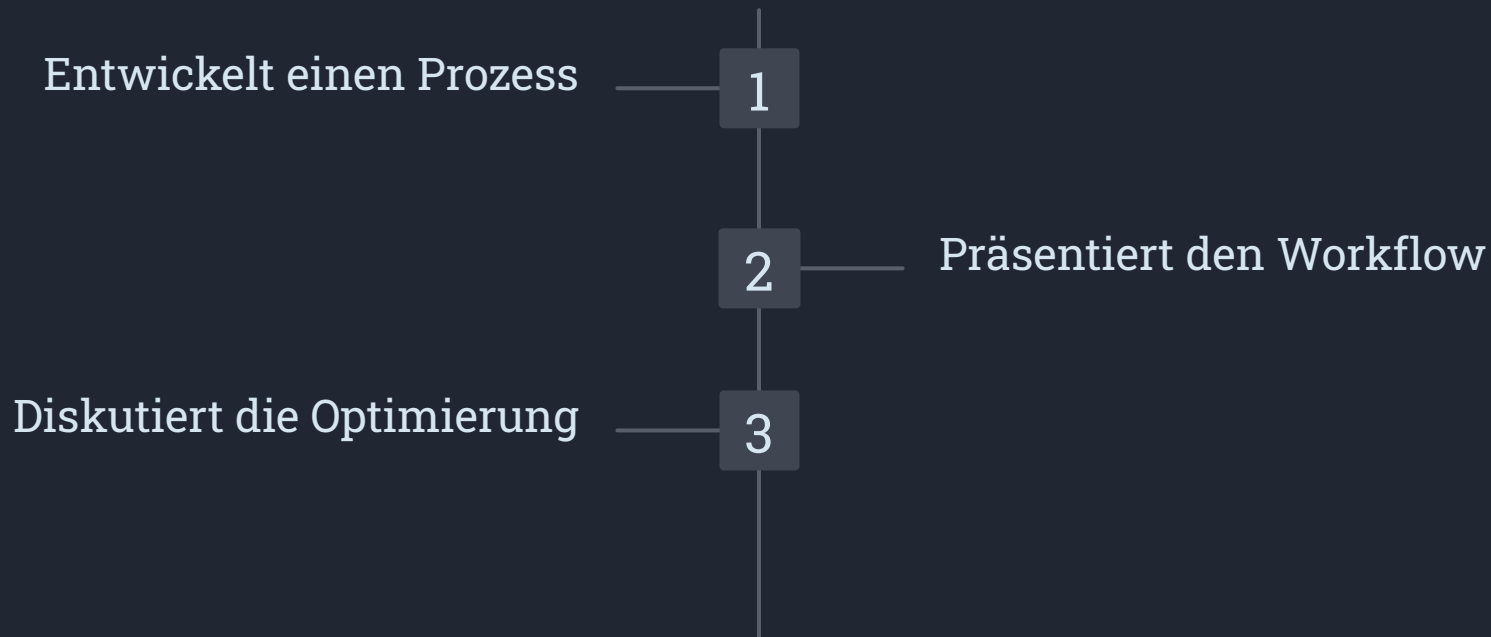

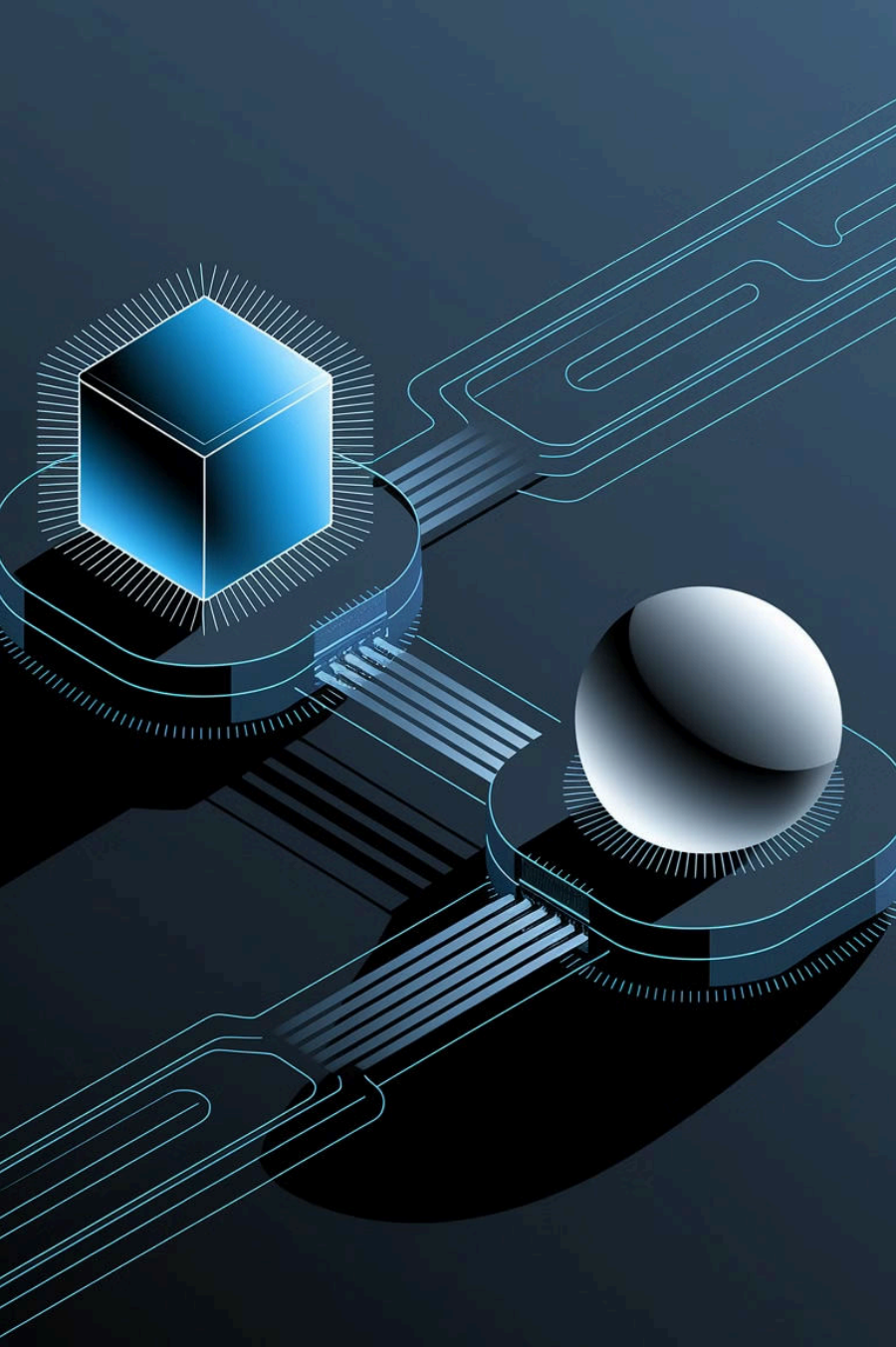

Was ist eine API?

Eine API ist eine Schnittstelle, die es Programmen ermöglicht, miteinander zu sprechen.

ChatGPT kann über eine API in eigene Programme eingebunden werden.

Live-Demo: API-Anfrage mit Postman

- Zeige einen API-Aufruf

- Erkläre, wie man einen API-Schlüssel erhält

- Füge den Schlüssel in den Code ein

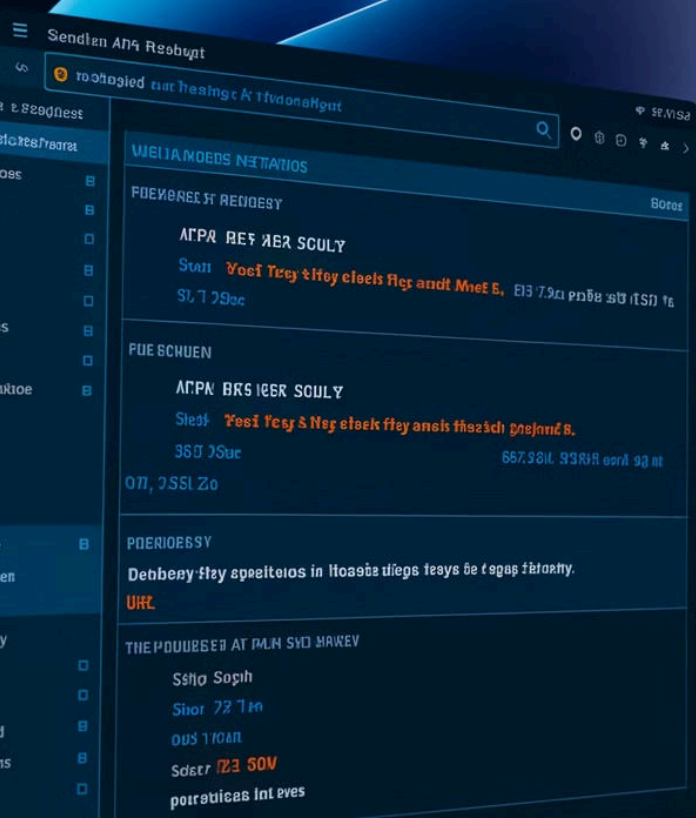

Aufgabe: Erste API-Anfrage

Nutze den Code

Sende eine Anfrage

Besprecht die Probleme

Integration in bestehende Tools

Slack

Automatische Antworten in Slack

Microsoft Teams

ChatGPT als Terminplaner

Konzeptentwicklung für den Arbeitsplatz

1
Interner Assistent
ChatGPT als Helfer im Büro



2
Terminplanung
Automatisierte Terminplanung

3
FAQ-Bot
Schnelle Antworten auf Fragen

Was sind Custom GPTs?



Passe ChatGPT an deine Aufgaben an.

Erstelle eigene Chatbots.

Custom GPT für IT-Support

1

Erstelle einen Chatbot

2

Passe ihn an

3

Nutze ihn für IT-Support





Aufgabe: Eigene Custom GPT-Idee

Notiere Stichpunkte

Brainstorming

Diskutiere Ideen

Multi-Step-Workflows und Funktionsaufrufe

- 1 Teile Aufgaben auf
Zerlege komplexe Aufgaben in
kleinere Schritte.
- 2 Nutze Follow-Up-
Fragen
Stelle weitere Fragen, um
Details zu erhalten.
- 3 Definiere Funktionsaufrufe
Löse komplexe Aufgaben schrittweise.

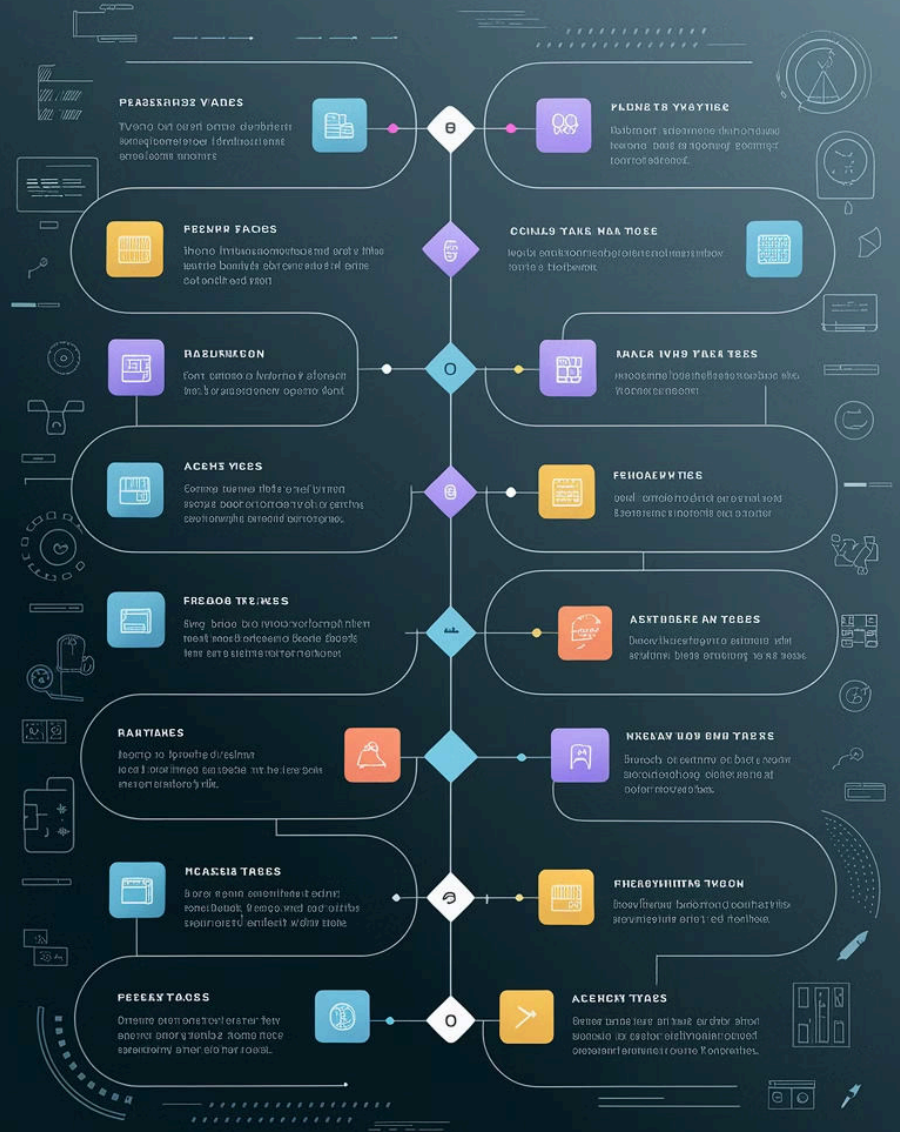

Live-Demo: Mehrstufiger Dialog

Zusammenfassung

Details

Empfehlungen



Aufgabe: Erstelle einen Multi-Step-Workflow



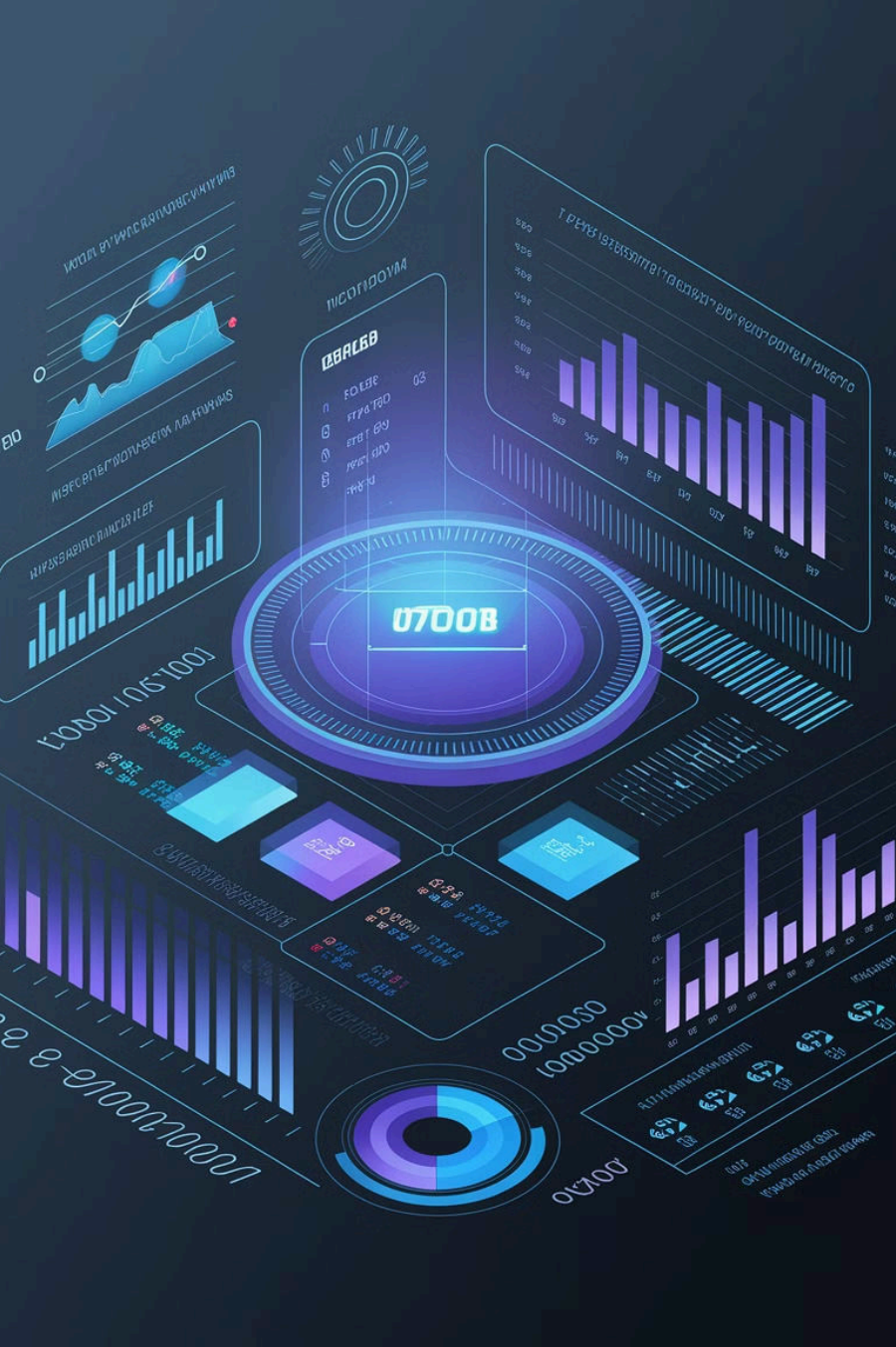

Wie messe ich den Erfolg?

1

Zeitersparnis

Wie viel Zeit spart ChatGPT?

2

Gelöste Aufgaben

Wie viele Aufgaben löst ChatGPT?

3

Qualität

Wie gut sind die Antworten?

Aufgabe: Dein Action Plan

Notiere deine Ziele

Wähle deine Tools

Plane Meilensteine

Abschluss-Q&A und Feedback

1 Fragen klären
Beantworte letzte Fragen.

2 Feedback sammeln
Erfahre, was hilfreich war.

3 Diskutiere die Zukunft
Plane weitere Webinare.



Handout und Arbeitsblätter

PDF-Dokument

Inhalte, Beispiele, Checklisten.

Arbeitsblätter

Vorlagen für Gruppenarbeiten.

Beispiel-Prompts

Inspiration für eigene Fragen.



Online-Ressourcen: OpenAI-Dokumentation

Besuche die offizielle OpenAI-Dokumentation:

<https://platform.openai.com/docs>

Hier findest du alle Infos!

Online-Ressourcen: YouTube-Tutorials

1

Suche nach Tutorials

2

Finde Tipps

3

Lerne von Experten

Community-Foren: Reddit, Discord

Reddit

Tritt Foren wie r/ChatGPT bei.

Discord

Nutze spezielle Discord-Server.

Code-Beispiele: GitHub-Repositories

API-Aufrufe

Custom GPTs

Multi-Step-Workflows

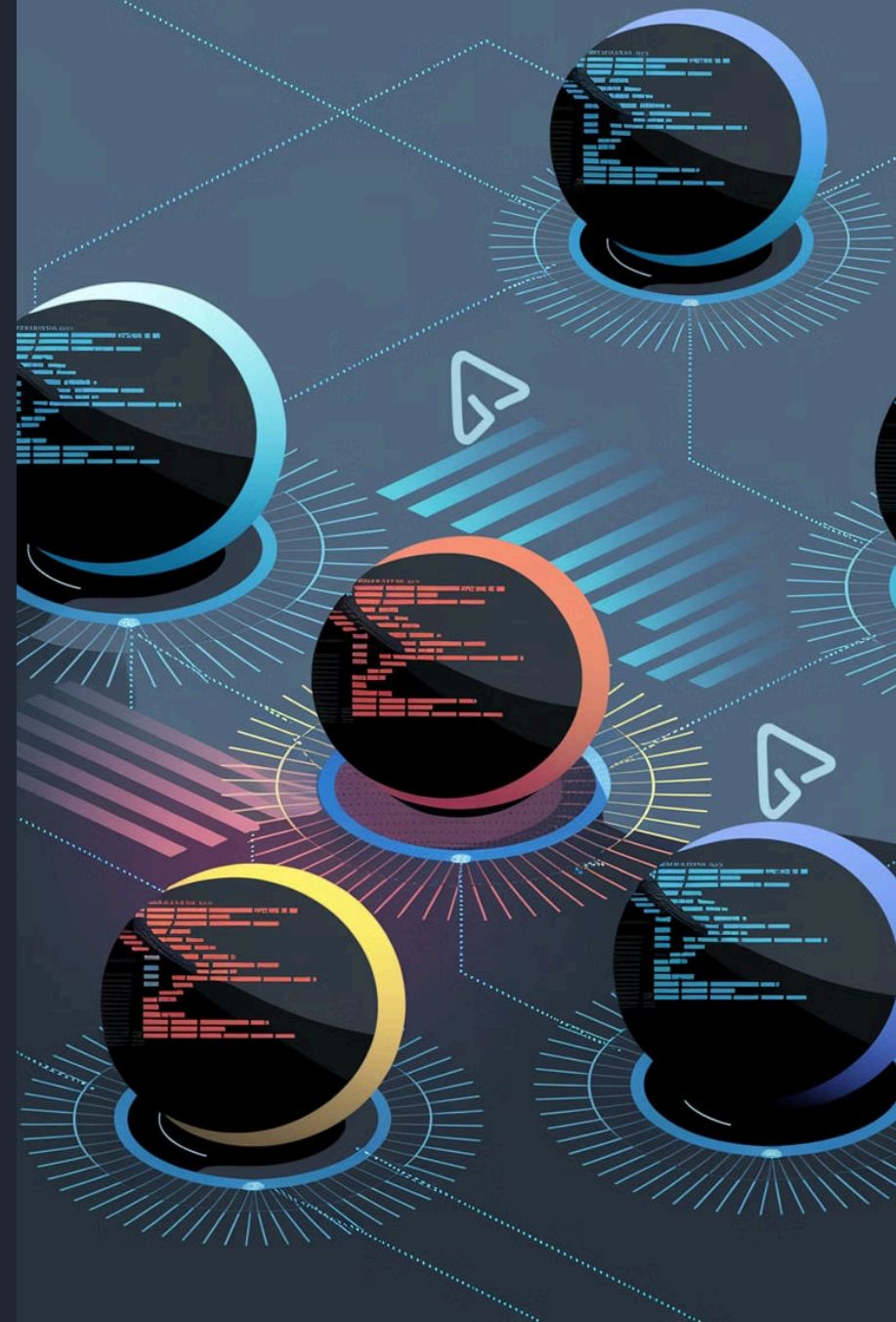

Abschluss: Zusammenfassung der wichtigsten Punkte

1 KI und ChatGPT

Was sie sind und wie sie funktionieren.

2 Prompt-Engineering

Wie man gute Fragen stellt.

3 Praktische Anwendungen

Beispiele aus dem Alltag.

Abschluss: Integration in den Alltag

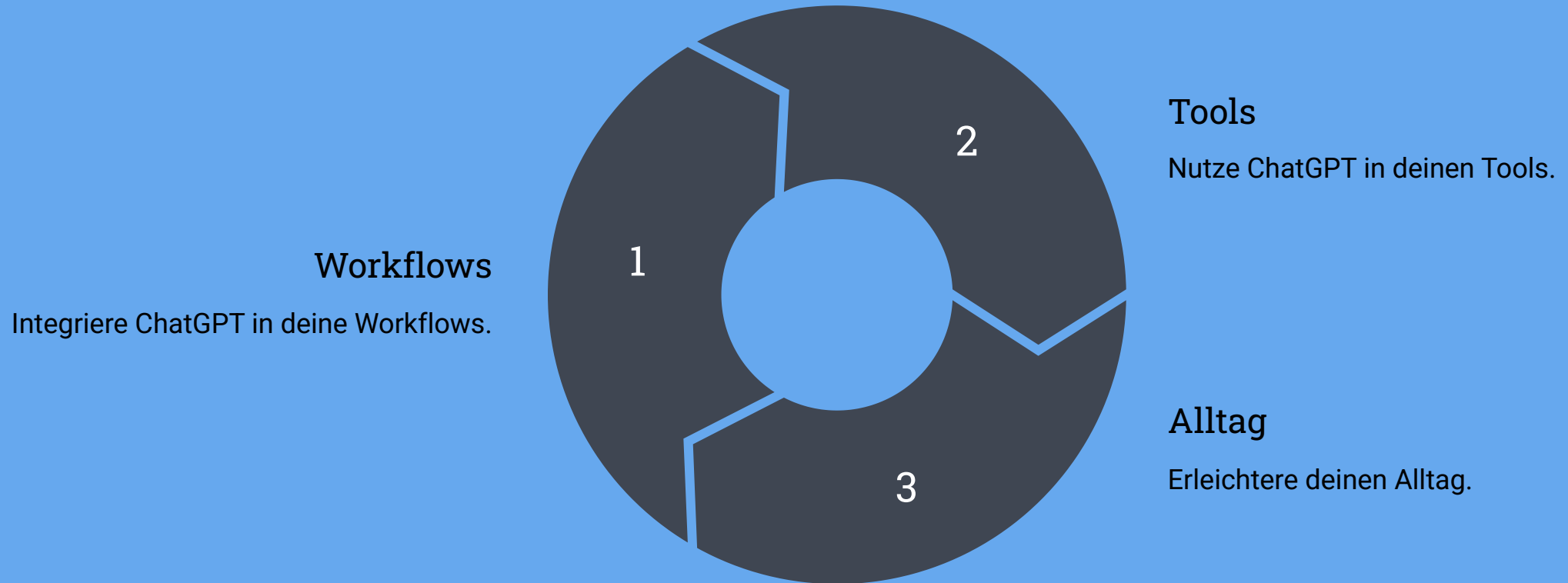

Abschluss: Ermutigung zum Experimentieren

Probiere regelmäßig neue Ideen aus.

Lass deiner Kreativität freien Lauf!

Nächste Schritte: Starte ein Projekt

1

FAQ-Chatbot

2

Schreibprojekt

3

Kreatives Projekt

Nächste Schritte: Trete Community-Foren bei

1 Lerne von anderen

2 Tausche Erfahrungen aus

3 Bleibe auf dem Laufenden

Offene Q&A-Runde: Letzte Fragen?

Jetzt ist Zeit für deine Fragen!

Nutze die Chance, alles zu klären.

Motivation: Du schaffst das!

Der Einstieg in die KI-Welt ist einfacher als du denkst.

Die Möglichkeiten sind grenzenlos!



Wiederholung der wichtigsten Punkte

KI und ChatGPT

Grundlagen verstanden?

Gute Fragen

Prompts formulieren?

Integration

Anwendungsmöglichkeiten entdeckt?



Offene Q&A-Runde: Feedback sammeln

Was war besonders hilfreich?

Was können wir verbessern?





Zusammenfassung

KI-Grundlagen, Prompt-Engineering und praktische Anwendungen.



Nutze die bereitgestellten Ressourcen!

Handout, Arbeitsblätter, Online-Plattformen und Code-Beispiele.

Starte mit einem kleinen Projekt!

Ein Chatbot für deinen Kundenservice oder ein kreatives Schreibprojekt.

Motivation & Abschluss

Viel Erfolg beim Experimentieren und Lernen!



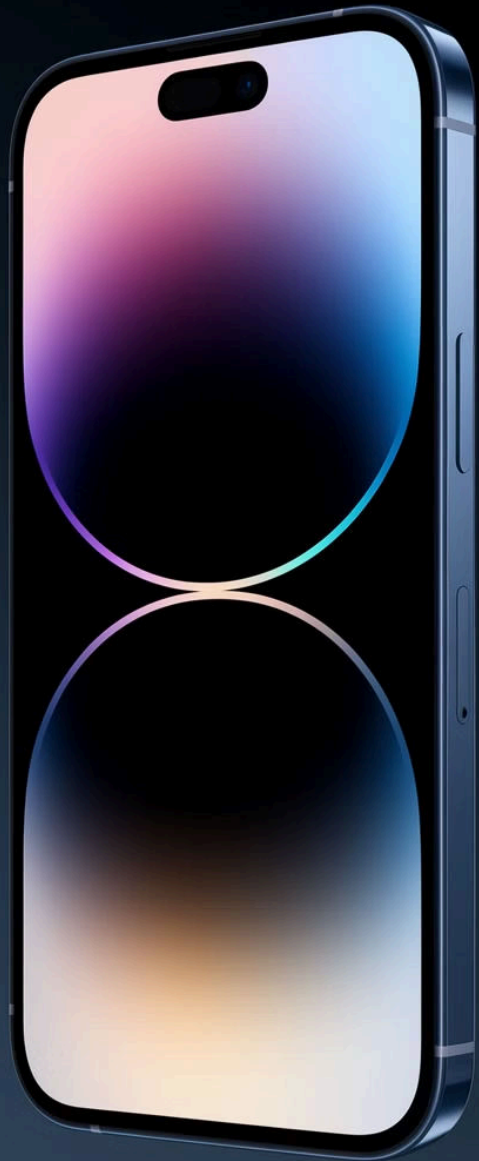

Tipps für gute Prompts: Klarheit

Formuliere deine Fragen klar und deutlich.

Tipps für gute Prompts: Kontext

Gib Hintergrundinformationen zu deinem Thema.

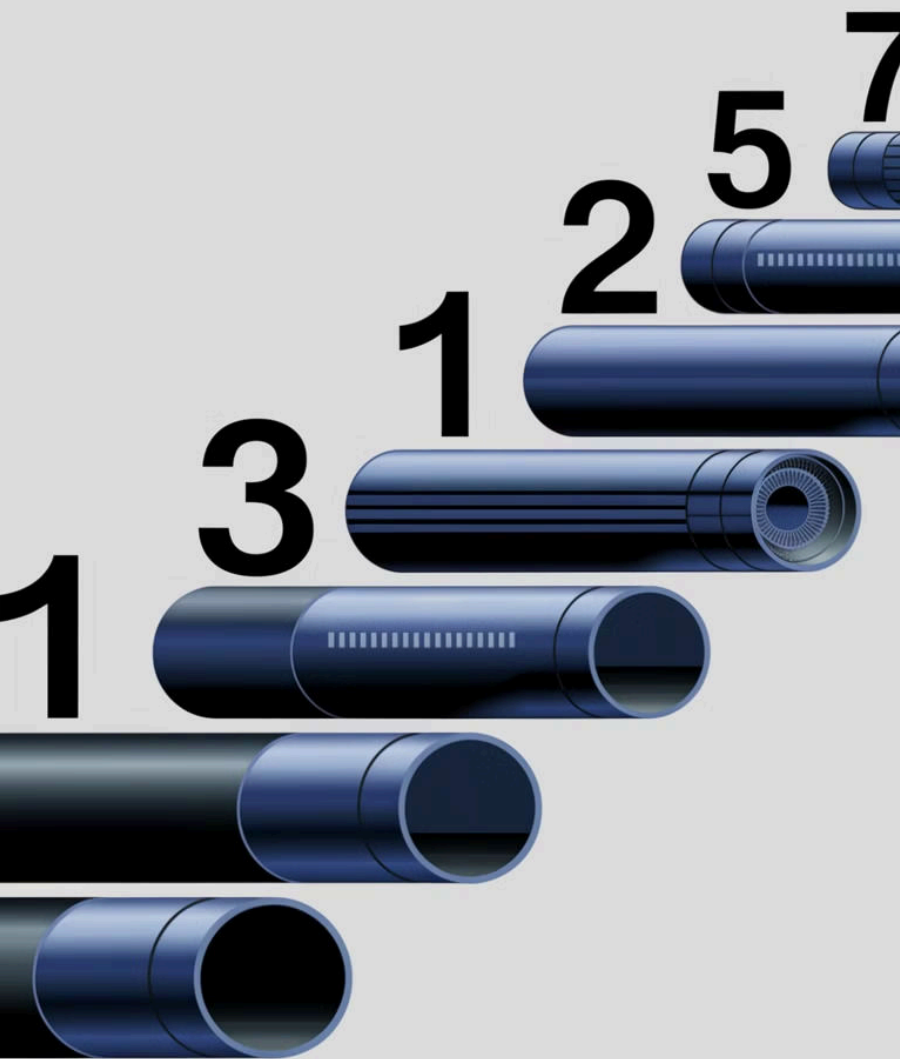

Tipps für gute Prompts: Struktur

Verwende Listen oder nummerierte Schritte.

Was lerne ich heute?

Grundlagen
KI und ChatGPT

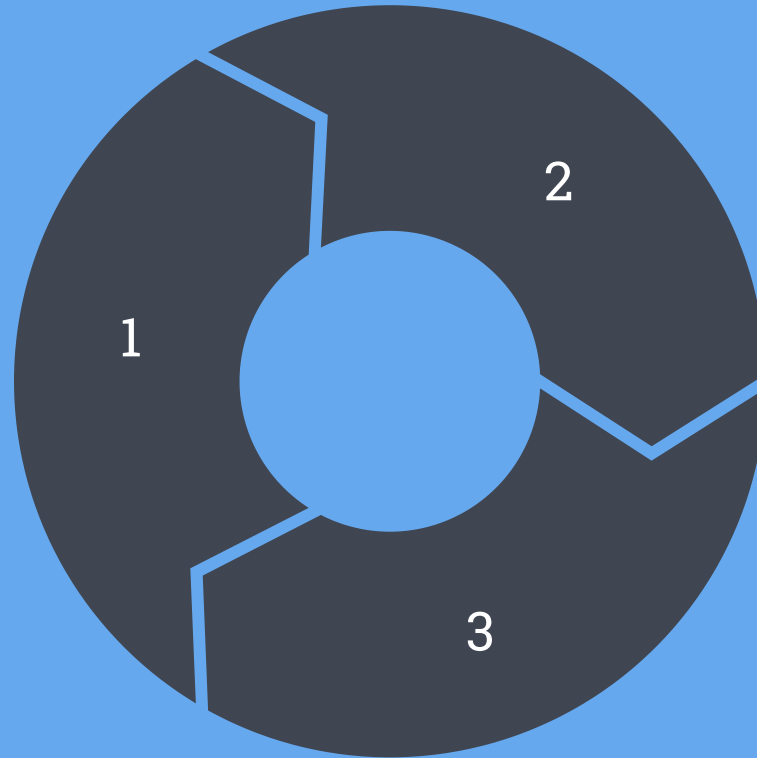

Prompt-Engineering
Gute Fragen stellen

Anwendungen
Praktische Beispiele

Fragen?

Offene Q&A-Session



Dein persönlicher Action Plan

1

Ziel definieren

2

Tools auswählen

3

Meilensteine planen

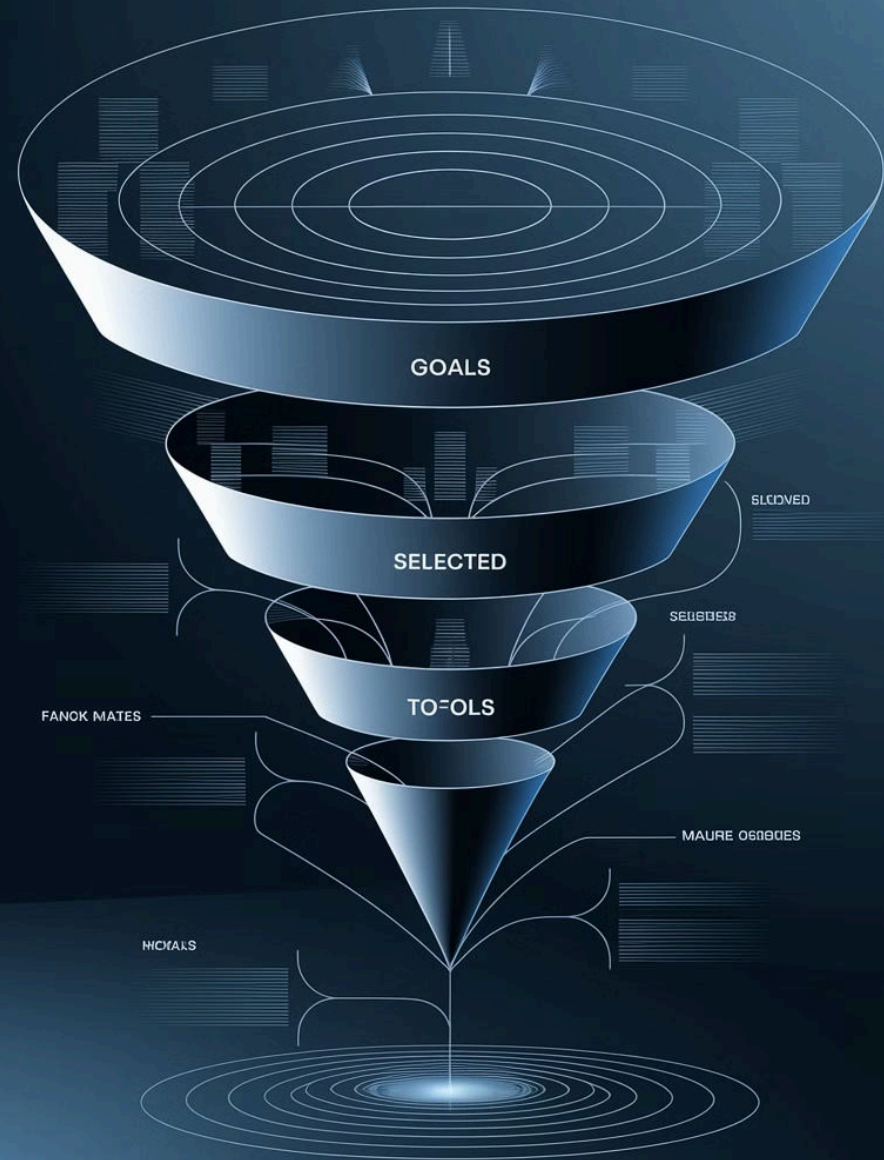

Zusammenfassung: Deine Vorteile

- KI-Wissen
- Prompt-Engineering
- Praktische Skills

A group of seven business professionals, four women and three men, are standing in a modern office hallway. They are all smiling and have their arms raised in celebration. Confetti is falling all around them, creating a festive atmosphere. The background shows a city skyline through a large window. The overall scene is dimly lit, with a blue and white color palette.

Viel Erfolg auf deiner KI-Reise!

Starte jetzt und gestalte deine Zukunft.